

**Agenzia del Territorio  
CATASTO FABBRICATI  
Ufficio Provinciale di  
Sassari**

Dichiarazione protocollo n. SS0217260 del 22/12/2005

Planimetria di u.i.u. in Comune di Olbia

Via Copernico

civ. SNC

Identificativi Catastali:

Sezione:

Foglio: 29

Particella: 1893

Subalterno: 53

Compilata da:

Altamira Pietro

Iscritto all'albo:

Geometri

Prov. Sassari

N. 1137

Scheda n. 1

Scala 1:200

**Piano terra**

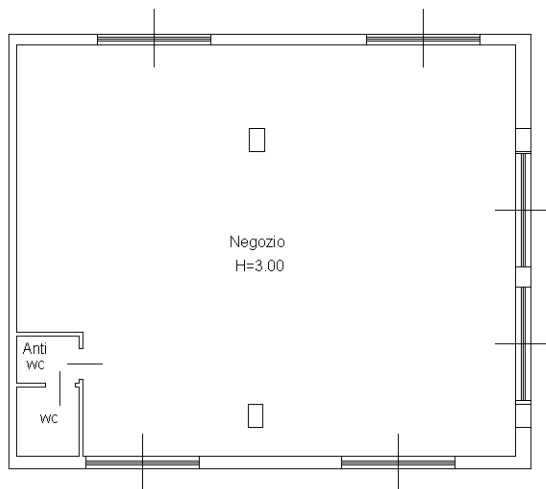

ORIENTAMENTO

N



Ultima planimetria in atti