

ALLEGATO A.02

ELABORATI GRAFICI

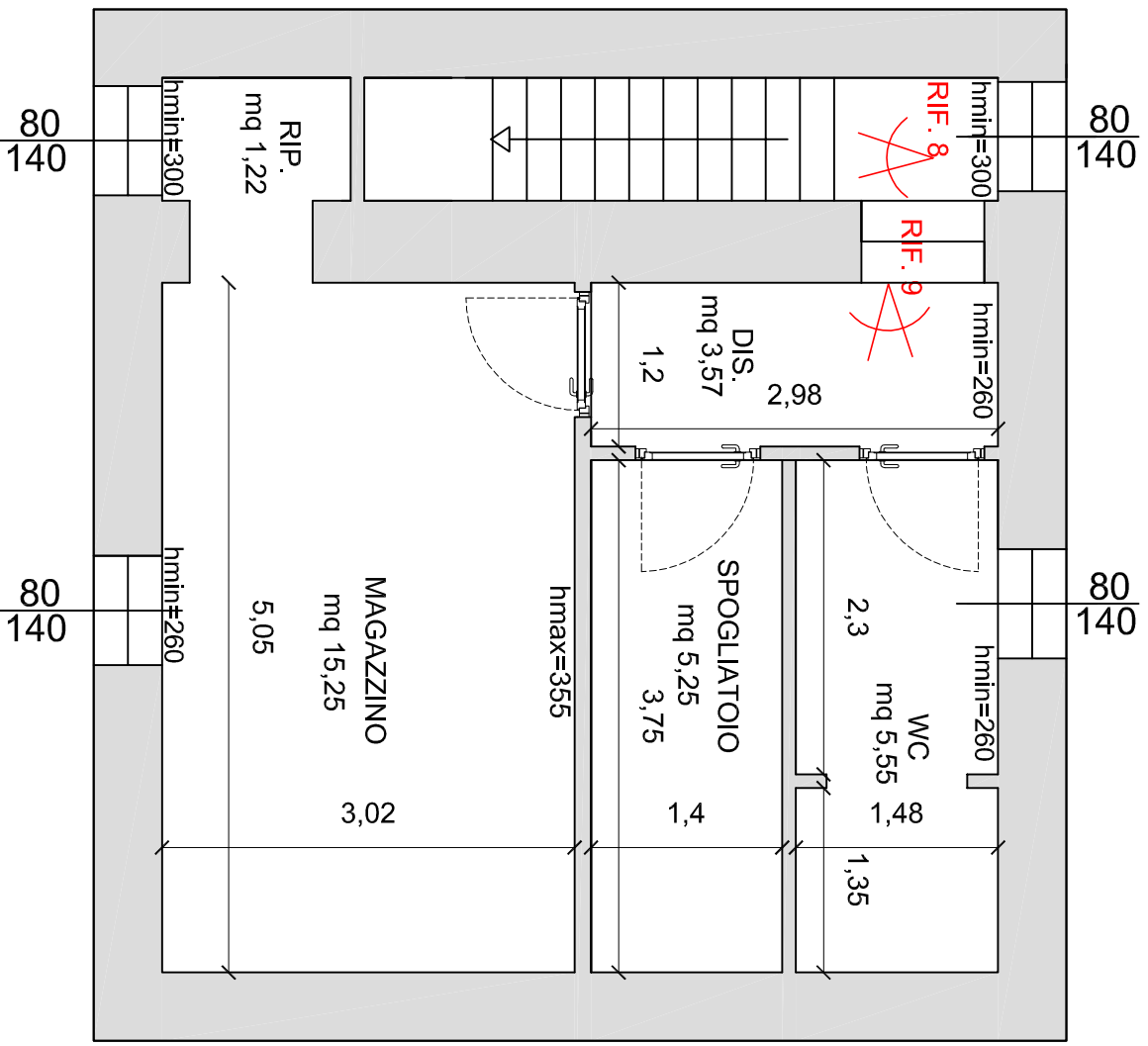



COMUNE DI GAVORRANO - STRADA DELLA COLLACCHIA
PLANIMETRIA QUOTATA E CONI VISIVI PIANO PRIMO

In rosso sono evidenziate le non congruità rispetto alle planimetrie catastali. Le non conformità consistono in n°2 aperture che collegano l'area laboratorio all'area vendita al dettaglio e la rappresentazione sulle planimetrie catastali di una finestra che non risulta presente. Si precisa che tale difformità non comporta variazioni per quanto concerne la stima del bene e che dovrà essere aggiornata nei tempi previsti da normativa vigente a cura dell'acquirente.

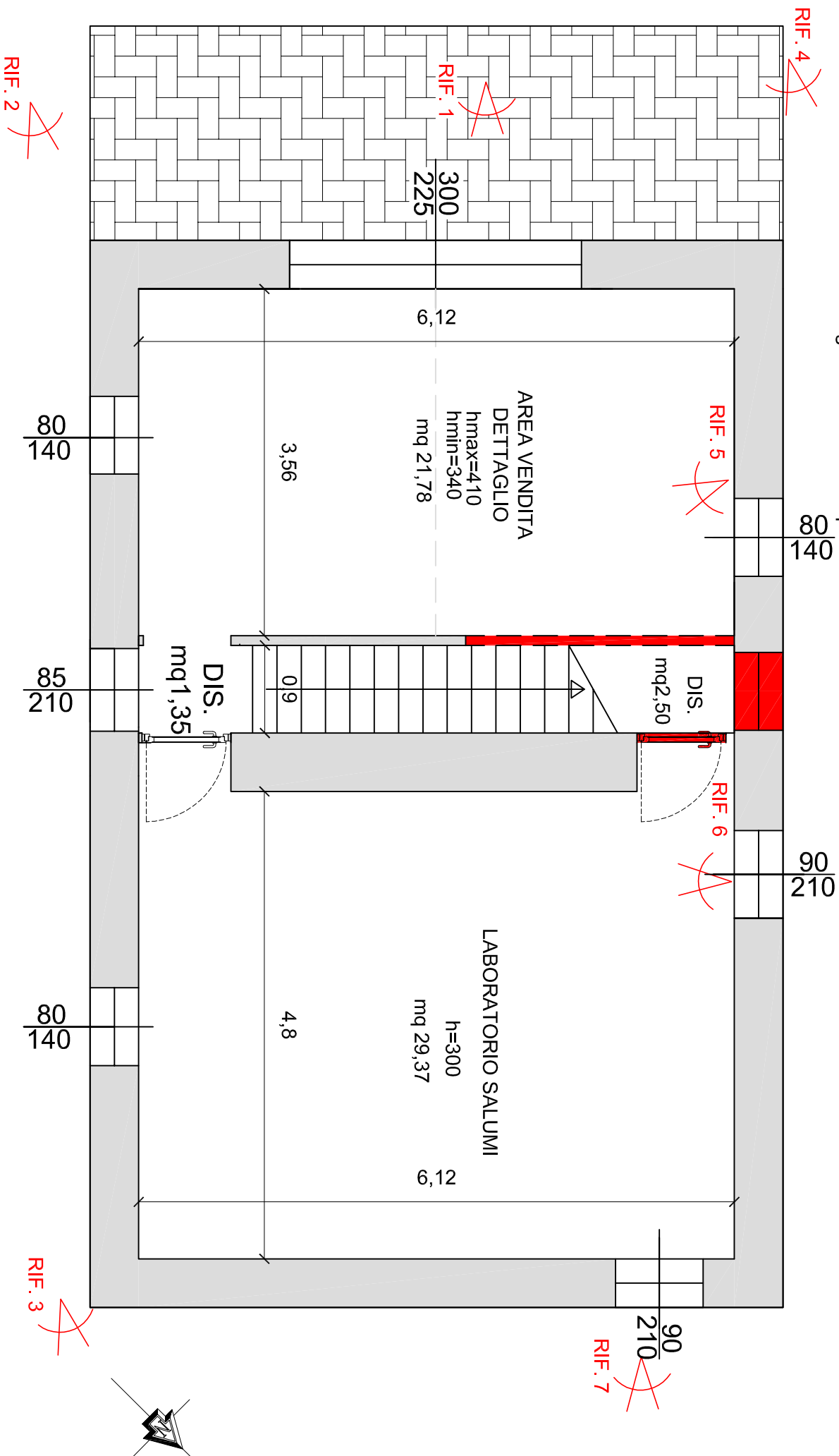

COMUNE DI GAVORRANO - STRADA DELLA COLLACCHIA

PLANIMETRIA QUOTATA E CONI VISIVI PIANO TERRA

5,8

STRUTTURA LEGGERA IN LAMIERA SANDWICH PER COPERTURA CELLE FRIGORIFERE

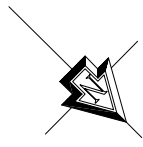

IMMOBILE F.14 P 117 Sub 6

STRUTTURA LEGGERA IN LAMIERA SANDWICH PER COPERTURA CELLE FRIGORIFERE

4,8

2,1

AREA CELLE FRIGORIFERE SUP. 102,08 mq. H. max 3,10 m H. min 2,63m

STRUTTURA LEGGERA IN LAMIERA SANDWICH PER COPERTURA CELLE FRIGORIFERE

4,15

2

STRUTTURA LEGGERA IN LAMIERA SANDWICH PER COPERTURA CELLE FRIGORIFERE

2,25

1,2

STRUTTURA LEGGERA IN TELONATO PER COPERTURA CELLE FRIGORIFERE

F.14 P 117 Sub 3

AREA CELLE FRIGORIFERE
hmax=400
hmin=280
mq 82,47

12,02

7,12

COMUNE DI GAVORRANO - STRADA DELLA COLLACCHIA

PLANIMETRIA QUOTATA E CONI VISIVI PIANO TERRA

LOTTO DI VENDITA 3



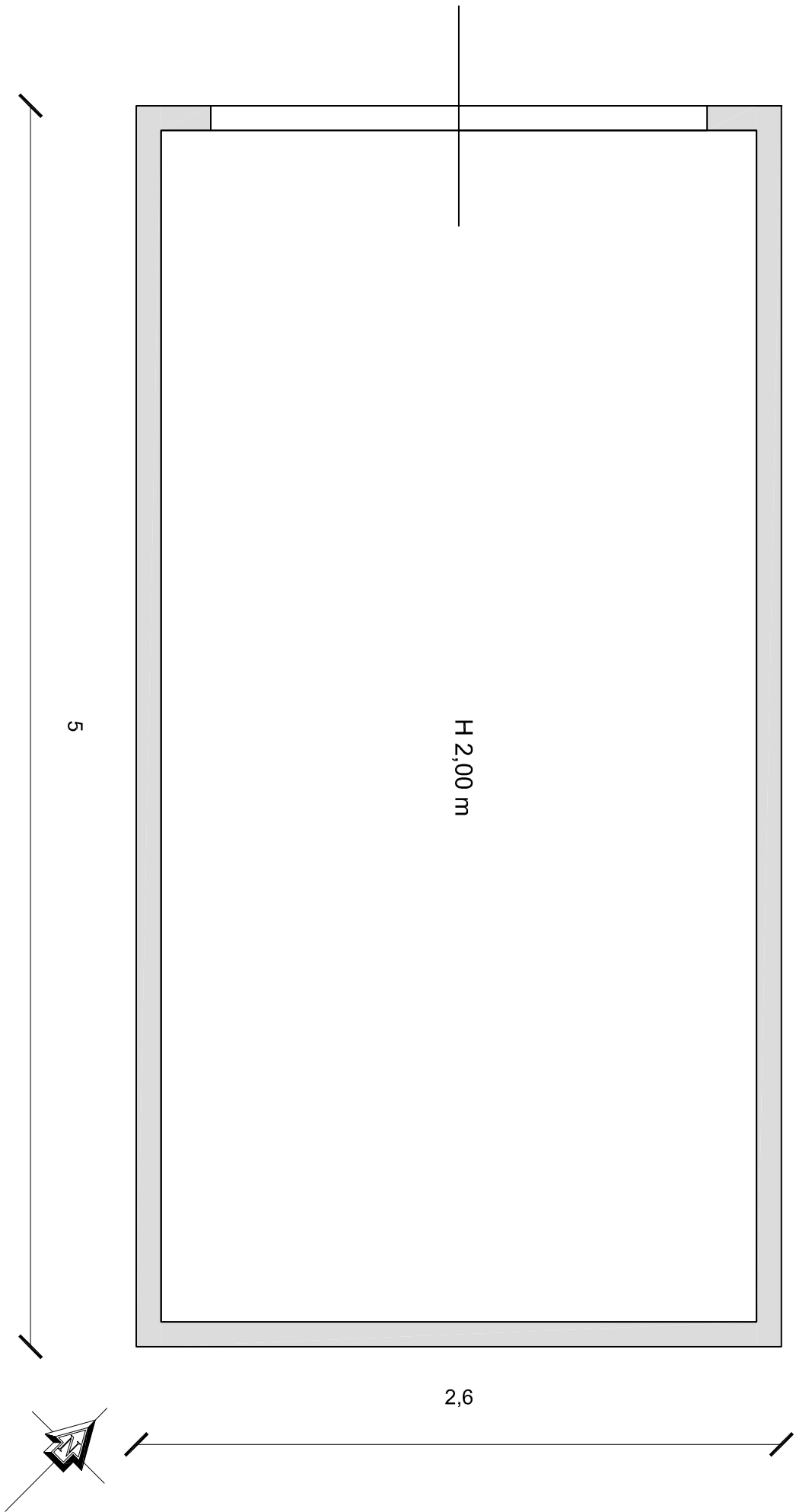

COMUNE DI GAVORRANO - LOC. POGGIO CROCCO
PLANIMETRIA QUOTATA IMMOBILE F. 25 Part 101

UFFICIO
h=250
mq 20,60

IMMOBILE L
FOGLIO 23
PART. 39

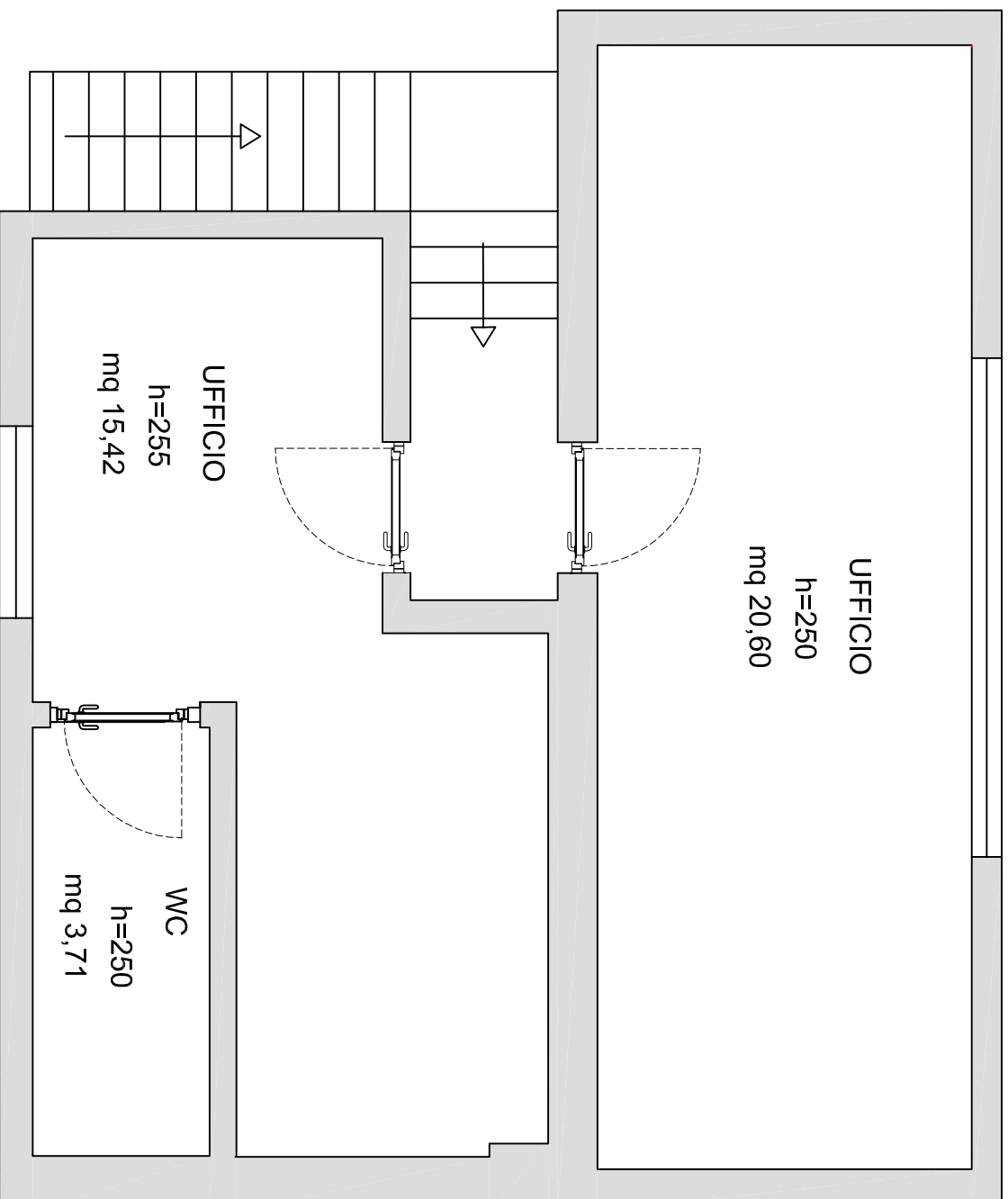

Piano primo

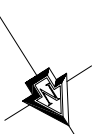

COMUNE DI GAVORRANO - LOC. CAMPOTONDELLO AZ. AGR. SALVADORI

PLANIMETRIA IMMOBILE L PIANO PRIMO

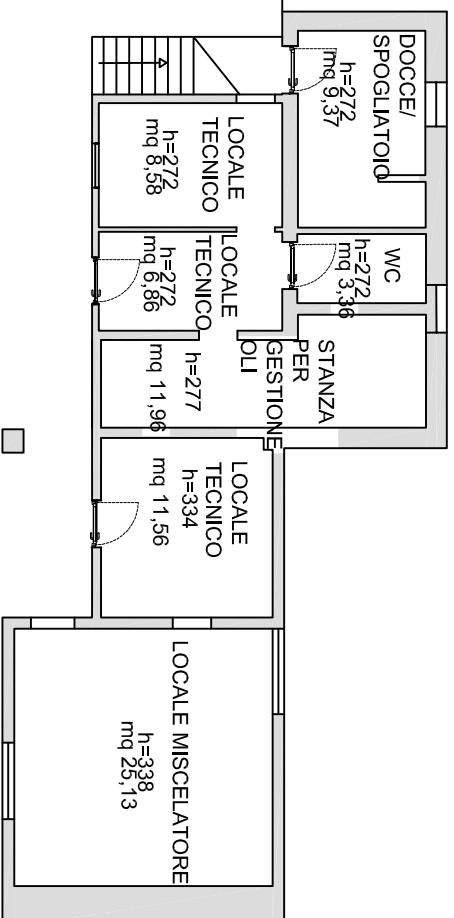

RIMESSA MACCHINE AGRICOLE
 hMAX=670
 hMIN=495
 mq 357,62

IMMOBILE L
FOGLIO 23
PART. 39
 Piano terreno

RIEPILOGO SUPERFICIE TOTALE LORDA PIANO TERRENO E PIANO PRIMO	
UFFICI / SPOGLIATOI D/10	150,39 mq
RIMESSA MACCHINE AGR D/10	358,87 mq



COMUNE DI GAVORRANO - LOC. CAMPOTONDELLO AZ. AGRICOLA SALVADORI
 PLANIMETRIA IMMOBILE LPIANO TERRENO

IMMOBILE Q

FOGLIO 23

PART. 39

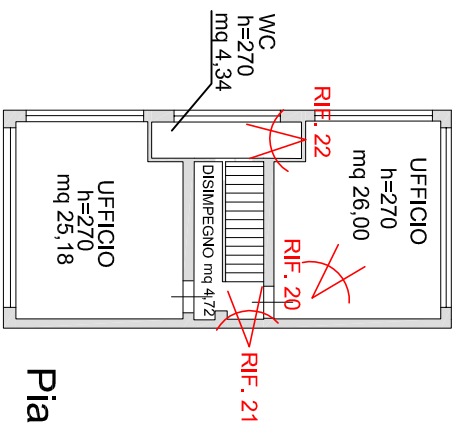

Piano primo

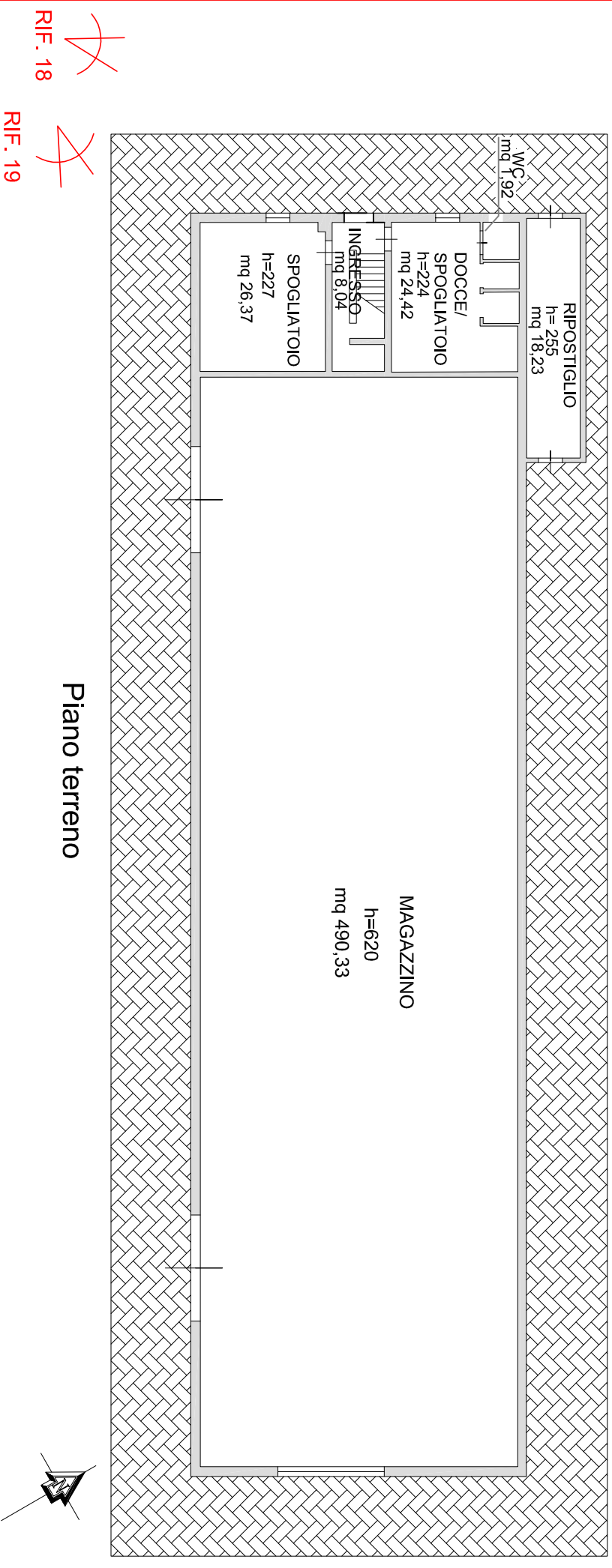

Piano terreno

COMUNE DI GAVORRANO - LOC. CAMPOTONDELLO AZ. AGR. SALVADORI

PLANIMETRIA E CONI VISIVI PIANO TERRENO E PRIMO IMMOBILE Q

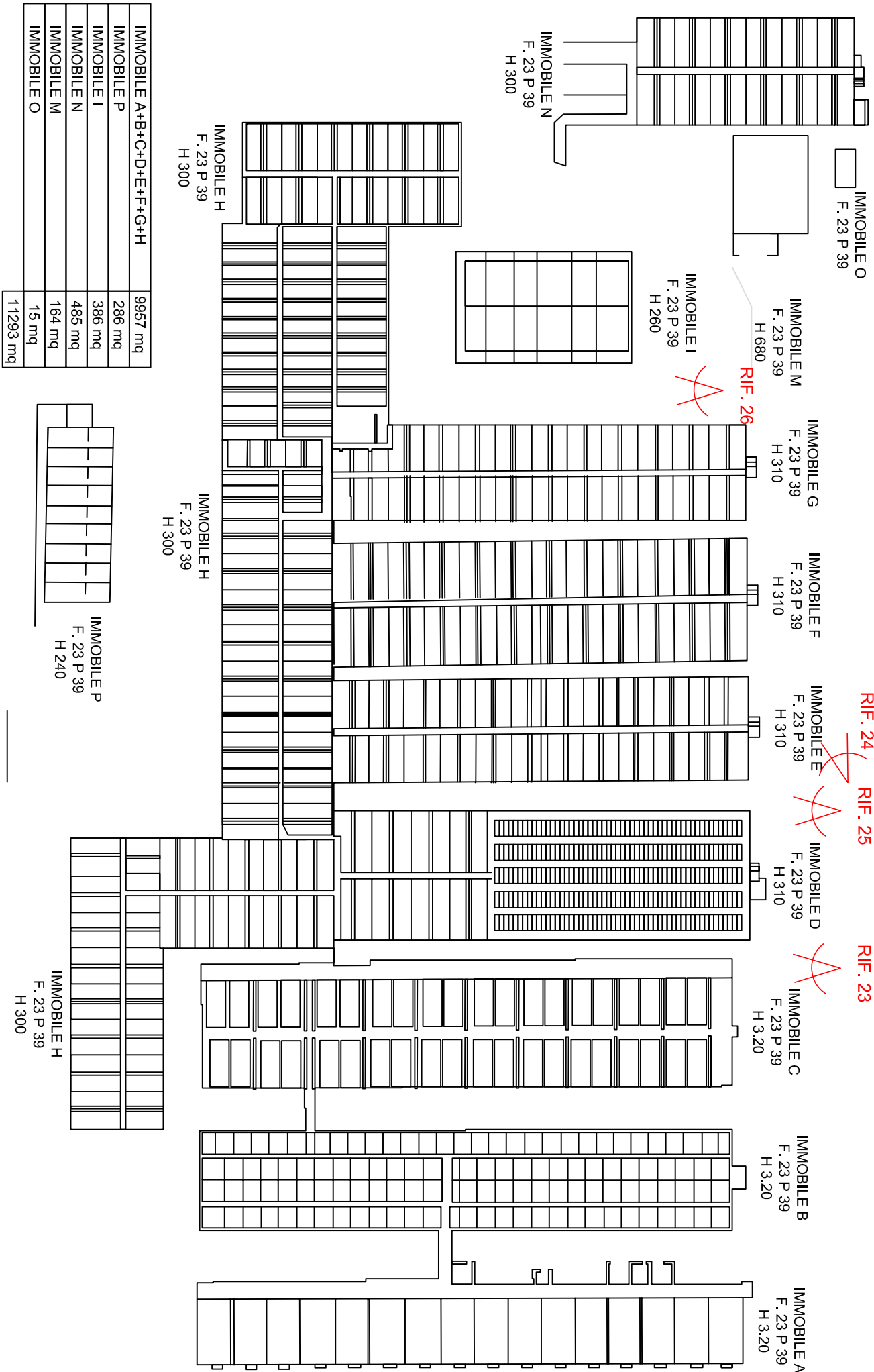

IMMOBILE A+B+C+D+E+F+G+H	9957 mq
IMMOBILE P	286 mq
IMMOBILE I	386 mq
IMMOBILE N	485 mq
IMMOBILE M	164 mq
IMMOBILE O	15 mq
	11293 mq

COMUNE DI GAVORRANO - LOC. CAMPOTONDELLO

PLANIMETRIA E CONI VISIVI IMMOBILI A - B - C - D - E - F - G - H - I - M - N - O - P AZIENDA AGR. SALVADORI

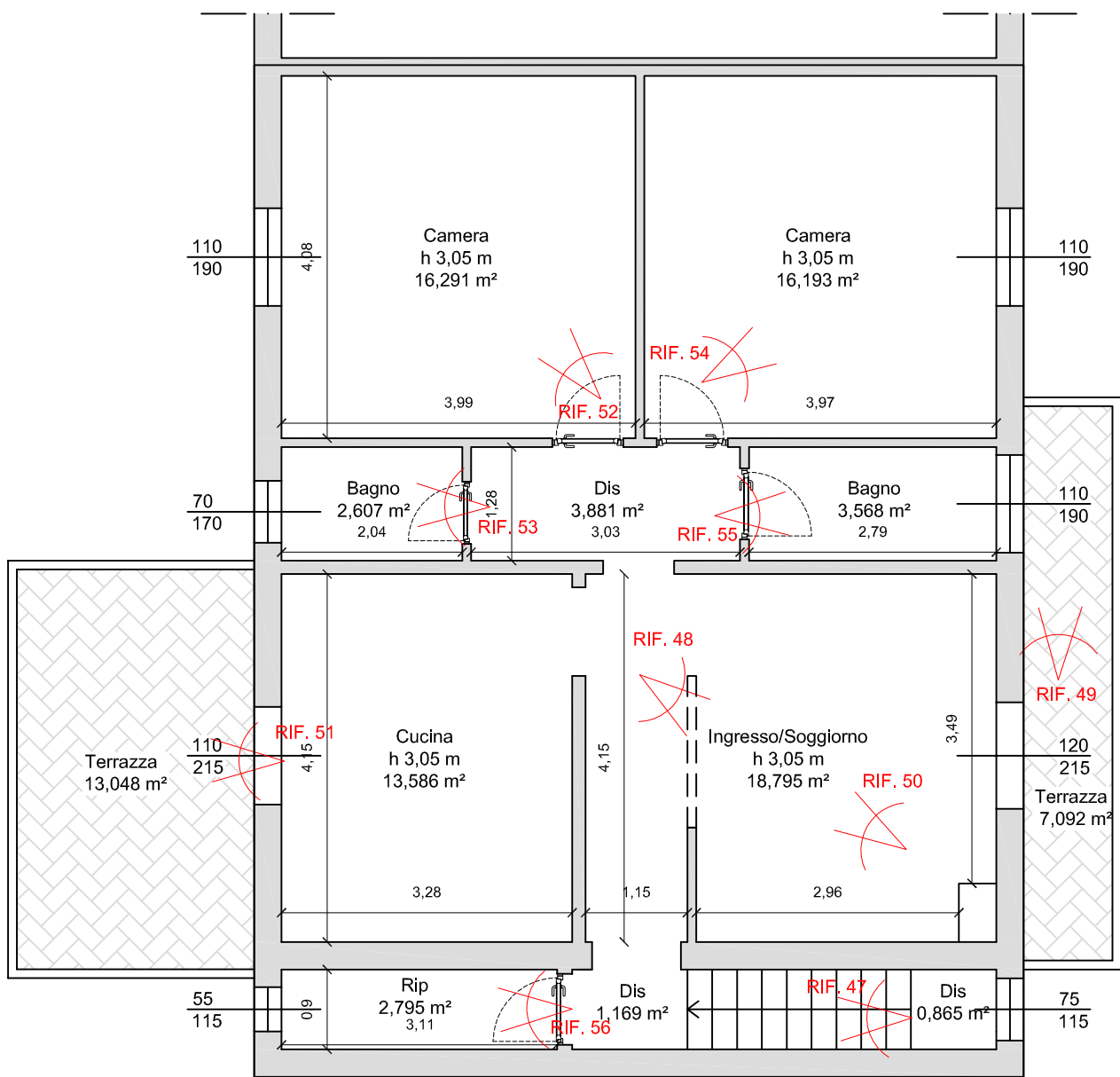

COMUNE DI ROCCASTRADA - VIA DEGLI ABRUZZI, SNC

PIANO PRIMO - FOGLIO 178 PARTICELLA 254 SUBALTERNO 7

PLANIMETRIA QUOTATA E CONI VISIVI

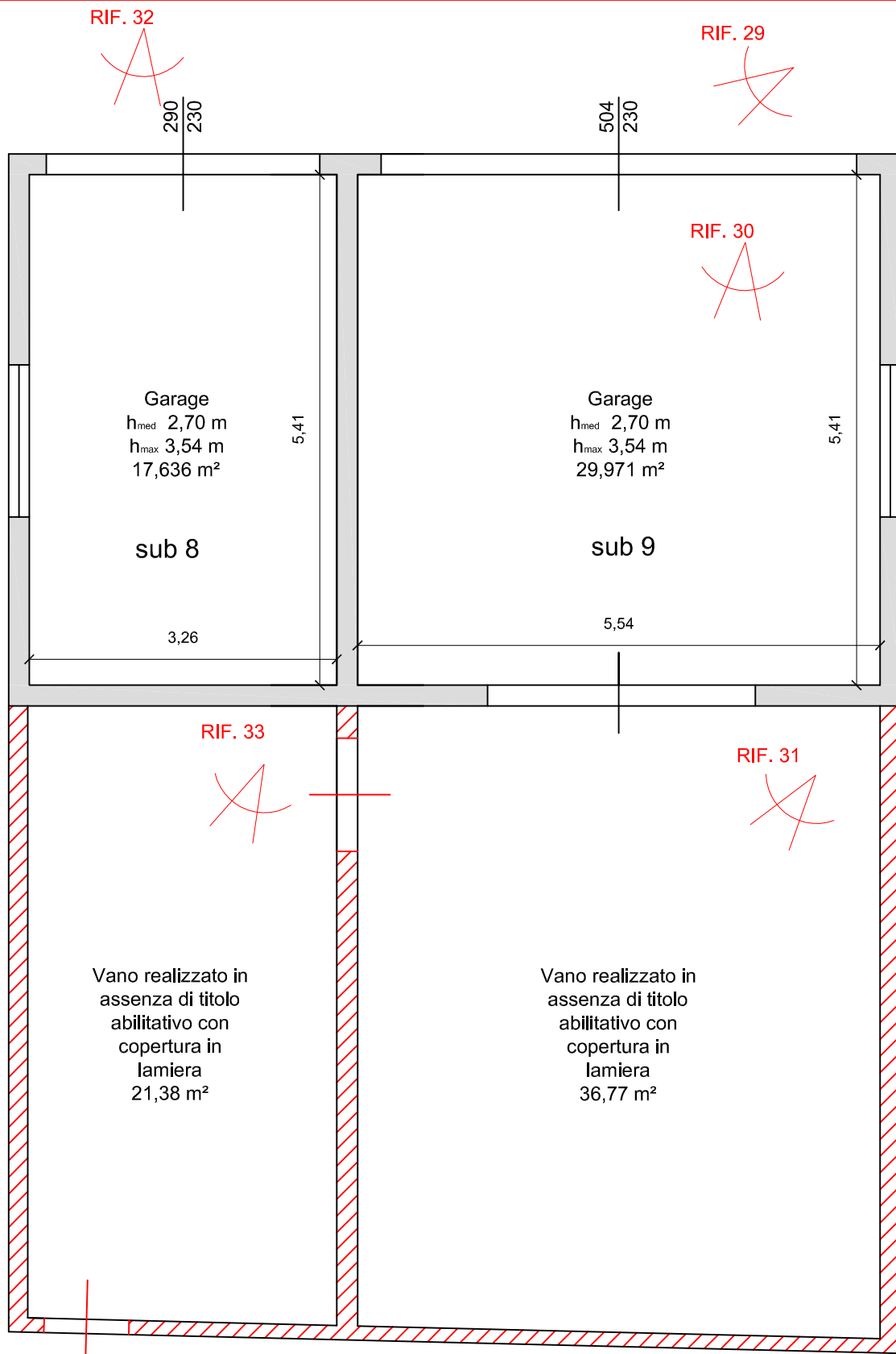

Non conformità: risultano realizzate in aderenza alle pareti dei box auto due vani tra loro comunicanti mediante tettoia in lamiera e chiuse sui quattro lati con pareti in muratura e in parte tramite pannelli in lamiere. I vani risultano realizzati in assenza di titolo abilitativo.

COMUNE DI ROCCASTRADA - VIA DEGLI ABRUZZI, SNC

PIANO TERRA - FOGLIO 178 PARTICELLA 254 SUBALTERNO 8 - 9

PLANIMETRIA QUOTATA, NON CONFORMITA' E CONI VISIVI

RIF.34

RIF. 37

RIF. 38

Vano
h 2,10 m
14,388 m²

Vano
h 2,60 m
14,388 m²

3,27

3,27

RIF. 36

RIF. 35

Piano Seminterrato

Piano Terra



COMUNE DI ROCCA STRADA - VIA DEGLI ABRUZZI, SNC

FOGLIO 178 PARTICELLA 254 SUBALTERNO 6

PLANIMETRIA QUOTATA E CONI VISIVI



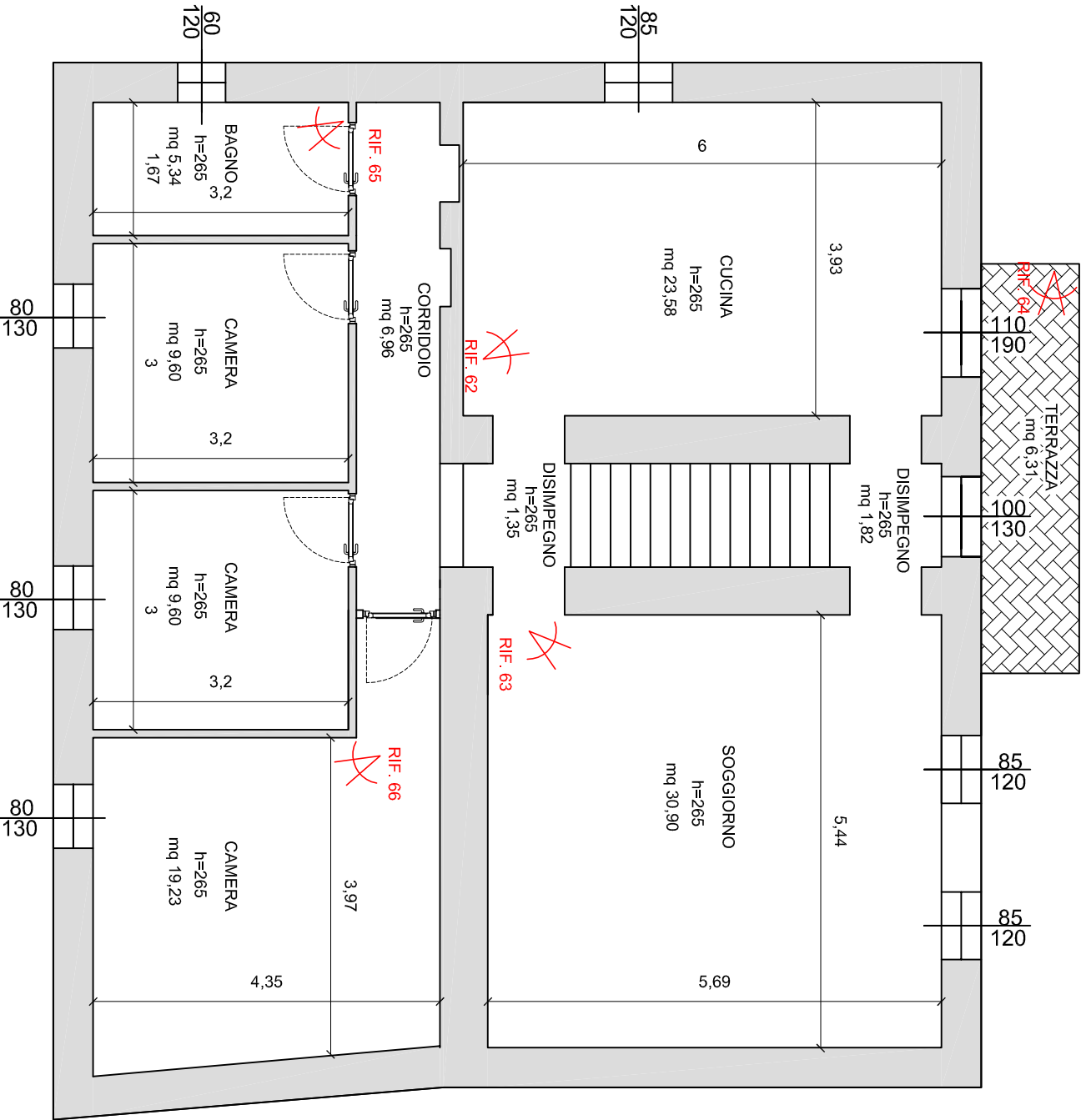

COMUNE DI GAVORRANO - LOC. CAMPOTONDELLO

PLANIMETRIA QUOTATA E CONI VISIVI PIANO PRIMO

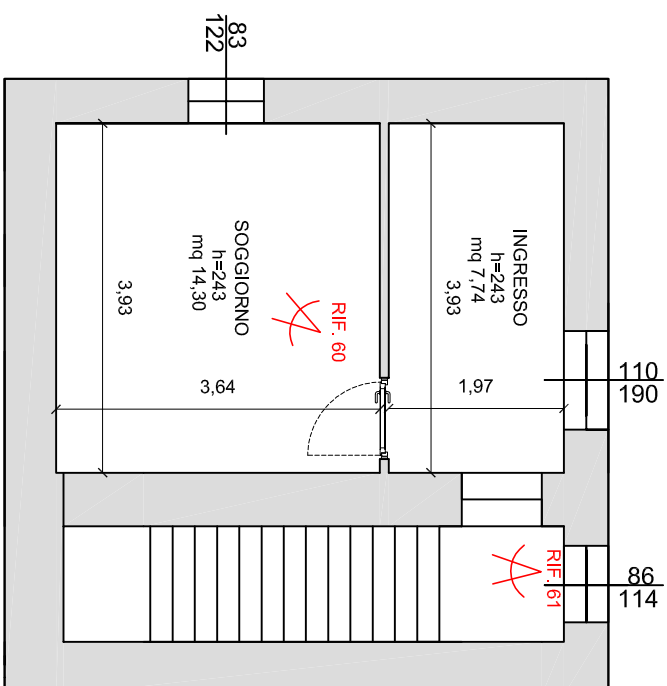
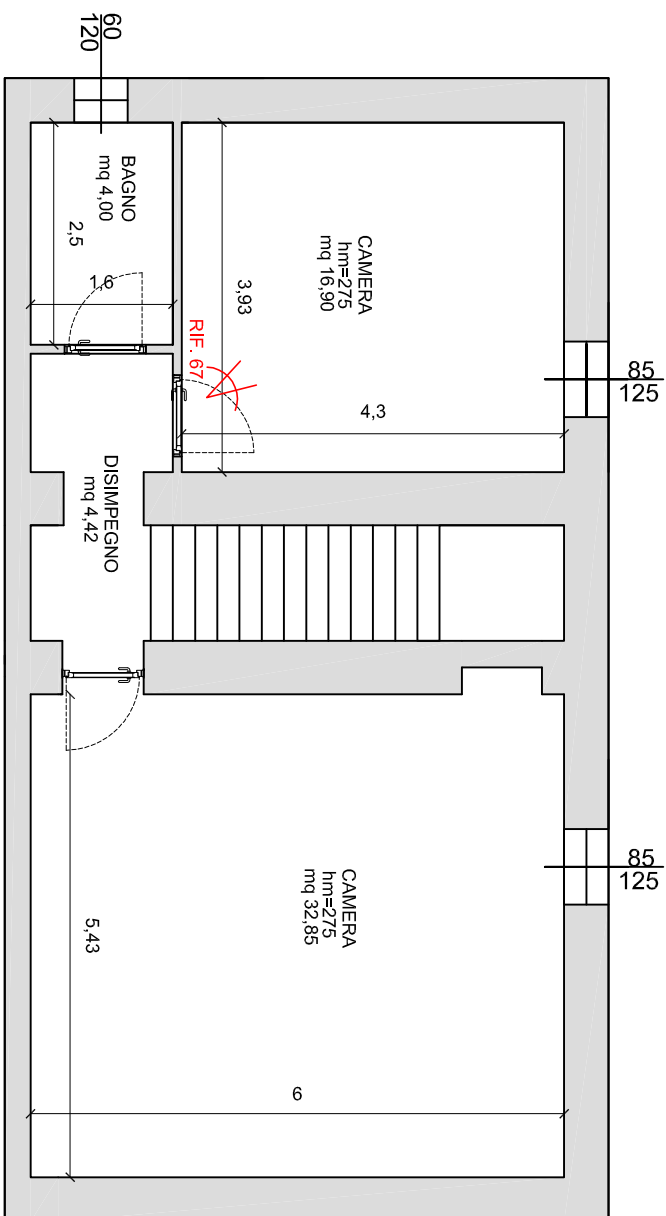

COMUNE DI GAVORRANO - LOC. CAMPOTONDELLO

PLANIMETRIA QUOTATA E CONI VISIVI PIANO TERRENO E PIANO SECONDO



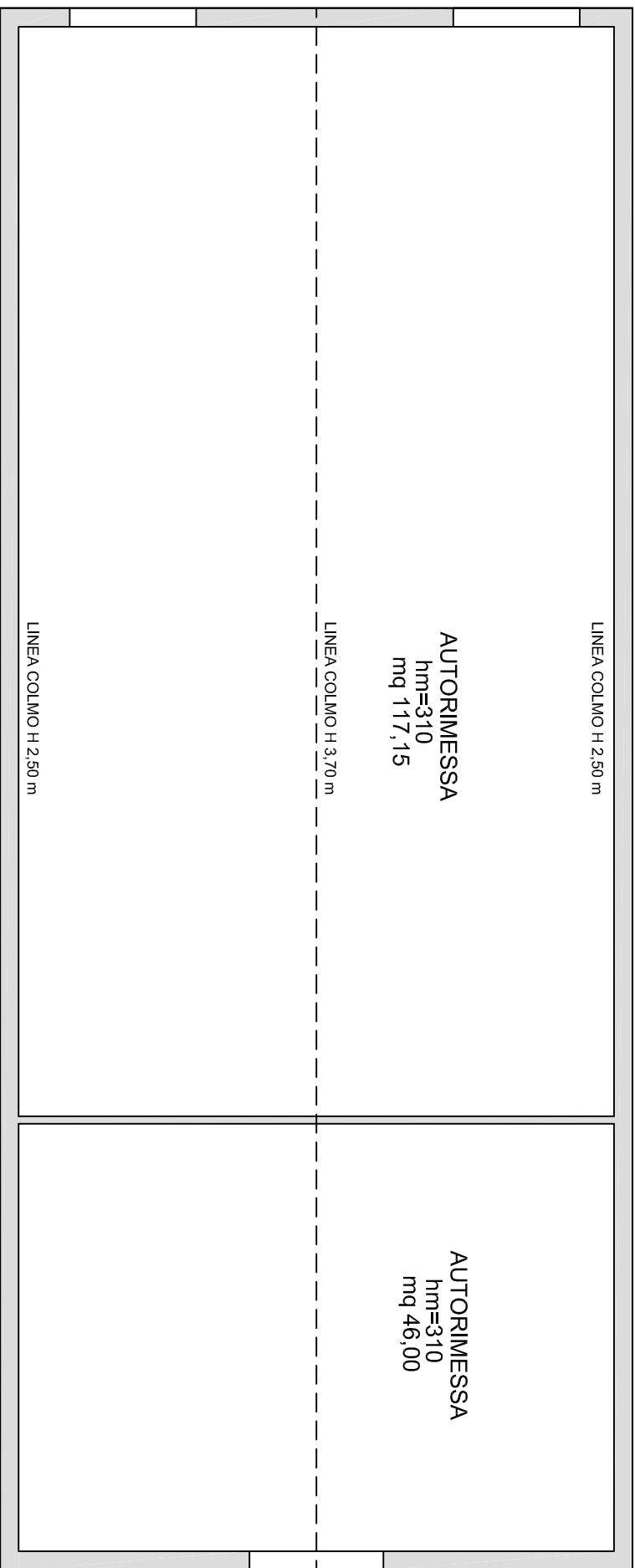

RIF. 58



RIF. 57



COMUNE DI GAVORRANO - LOC. CAMPOTONDELLO

PLANIMETRIA QUOTATA E CONI VISIVI Sub. 9

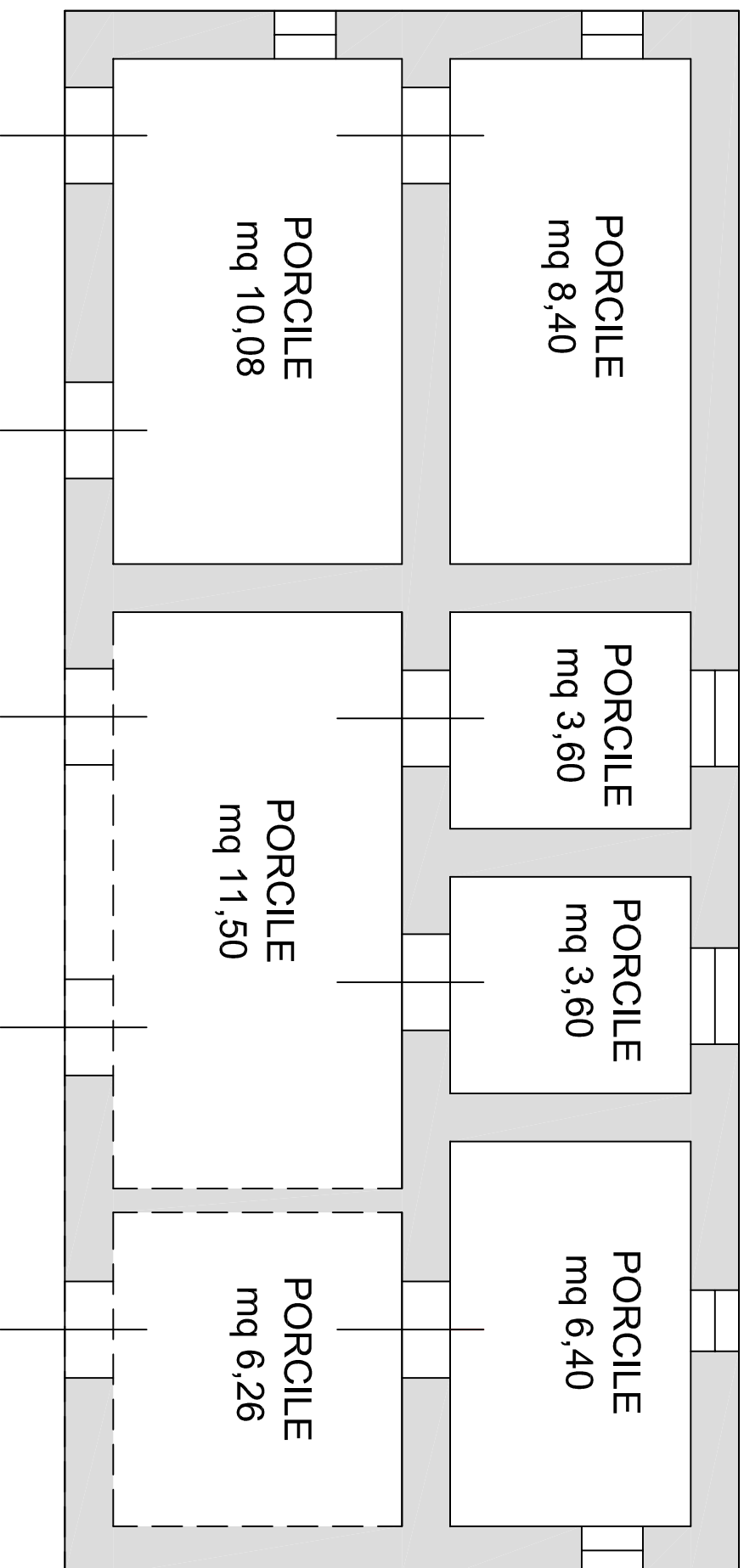

RIF. 70

COMUNE DI GAVORRANO - LOC. CAMPOTONDELLO

PLANIMETRIA QUOTATA E CONI VISIVI Sub. 8

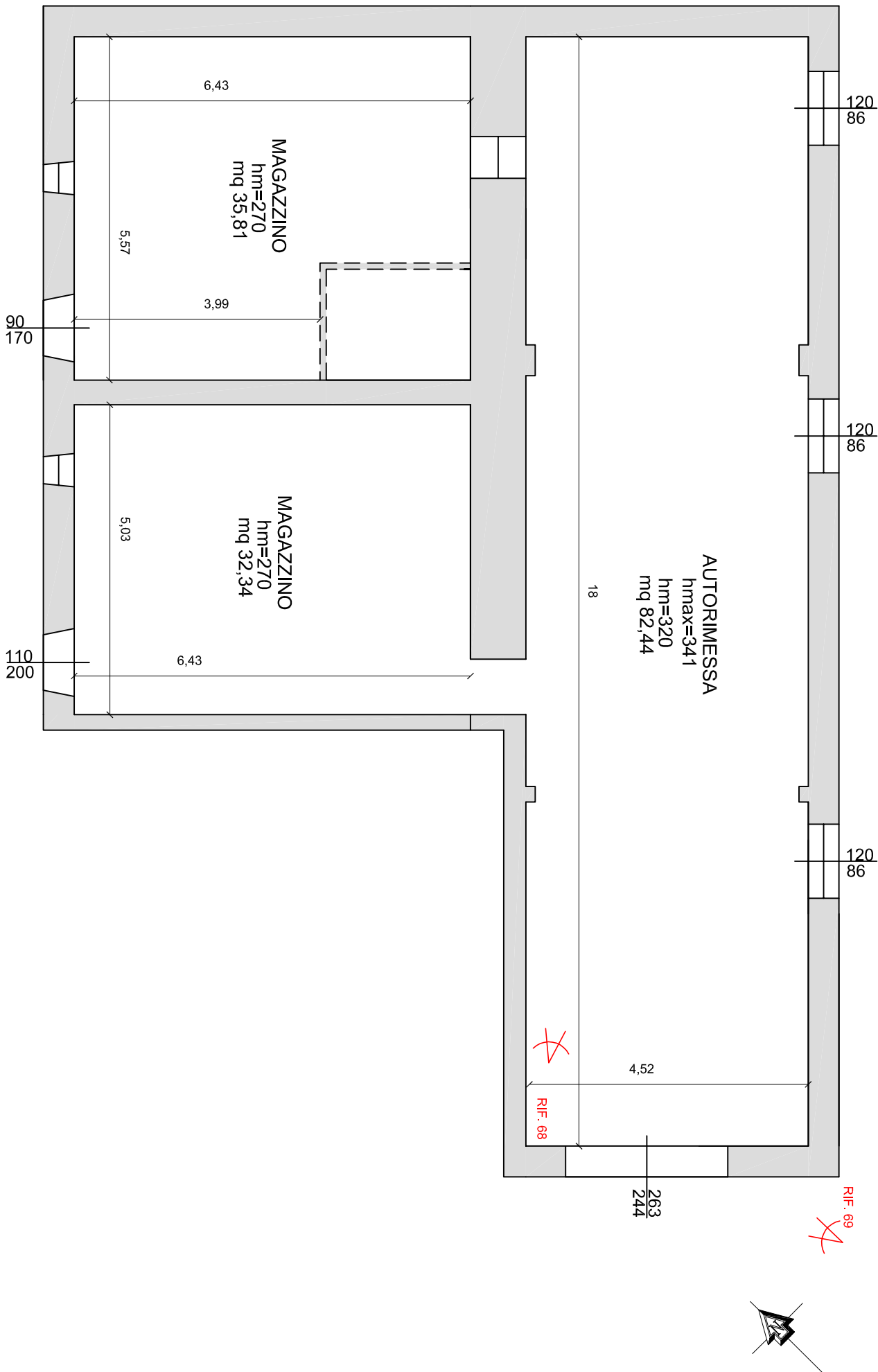

COMUNE DI GAVORRANO - LOC. CAMPOTONDELLO

PLANIMETRIA QUOTATA E CONI VISIVI Sub. 9

FABBRICATO E
Sup. Lorda 638,00 mq

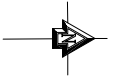
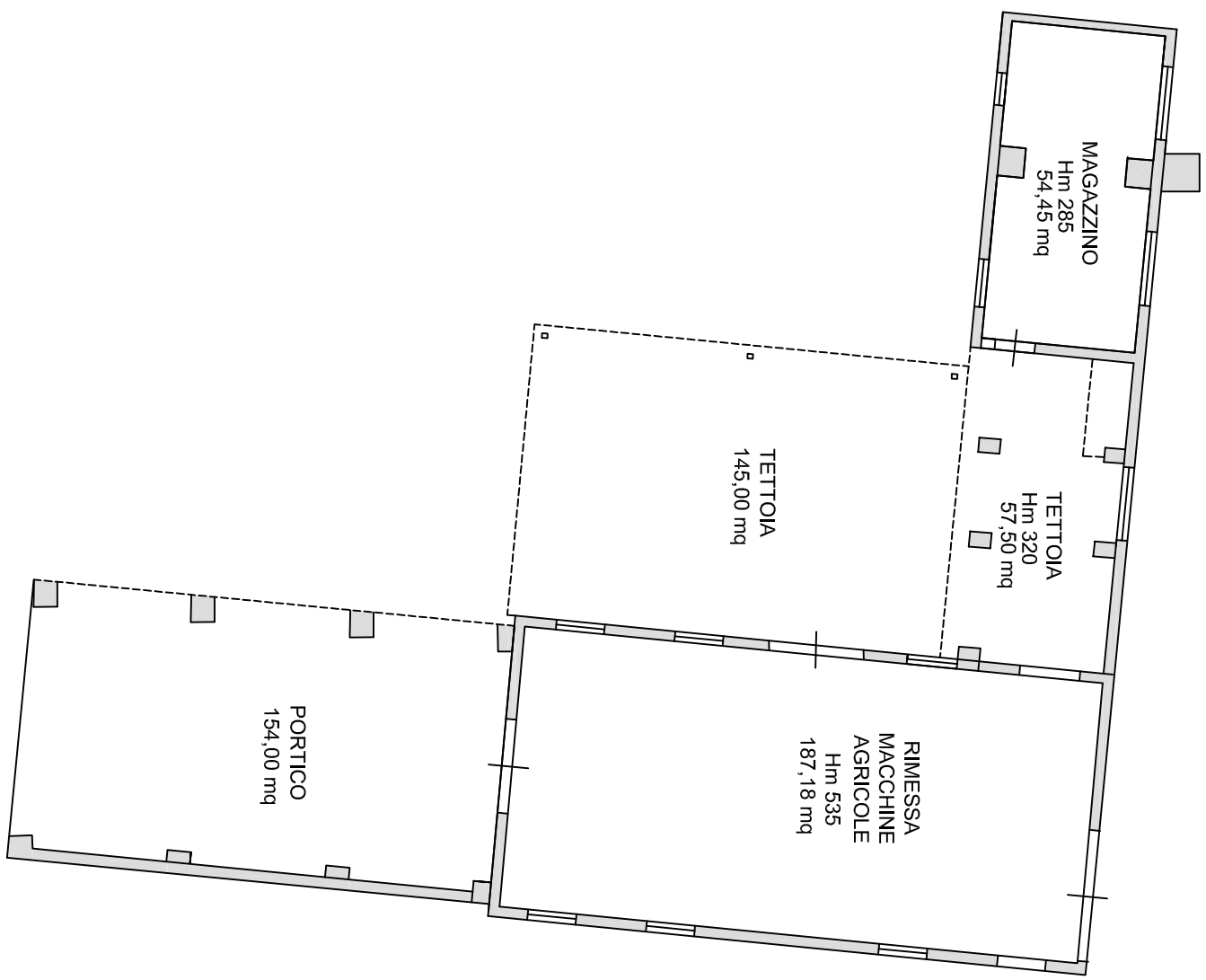

COMUNE DI GAVORRANO - LOC. PODERE CASABIANCA STRADA PROVINCIALE DELLA COLLACCHIA
PLANIMETRIA IMMOBILE F. 13 Part 16 Sub. 2 FABBRICATO E

FABBRICATO I
Sup. Lorda 395,81 mq

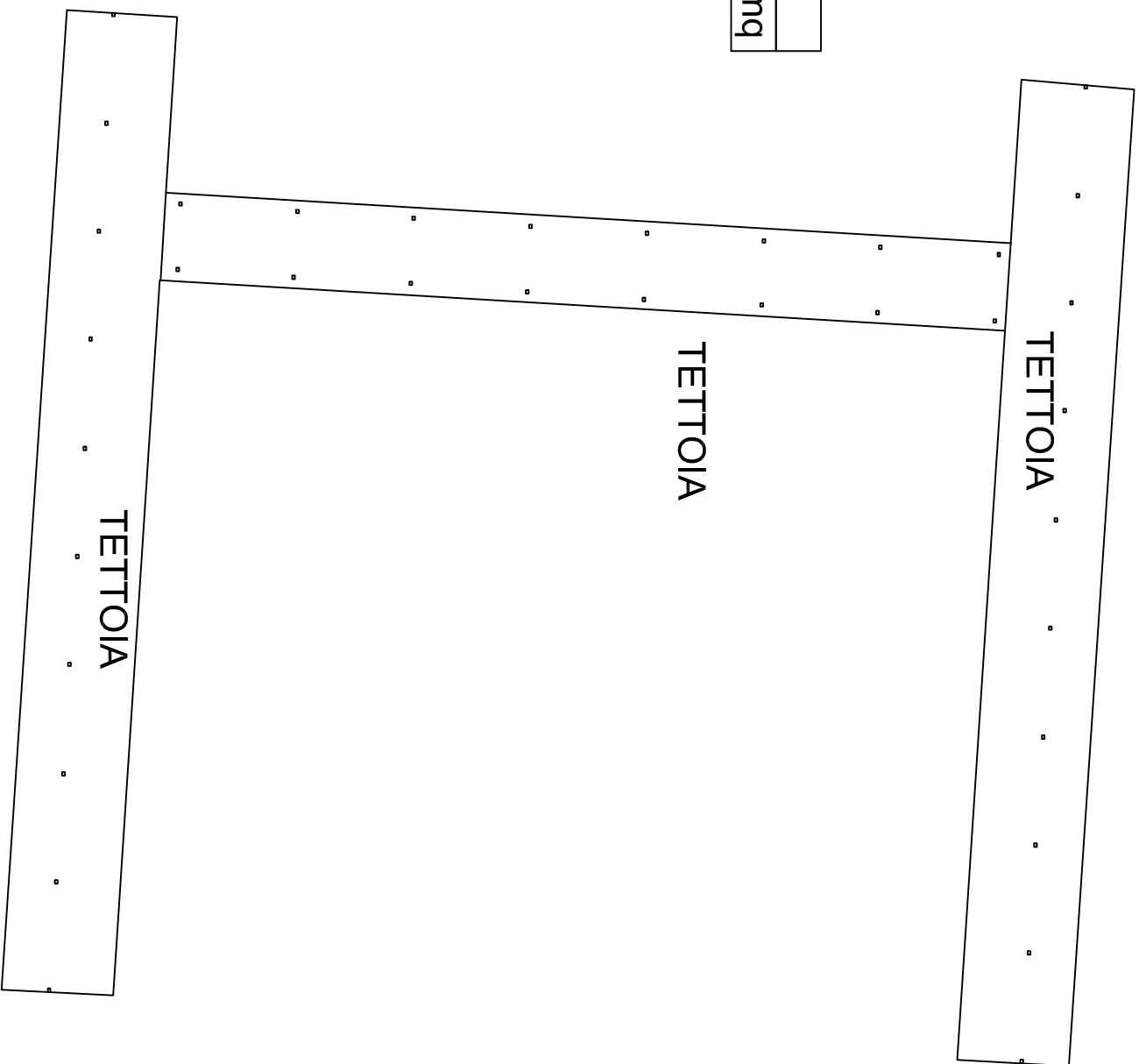

COMUNE DI GAVORRANO - LOC. PODERE CASABIANCA STRADA PROVINCIALE DELLA COLLACCHIA

PLANIMETRIA IMMOBILE F. 13 Part 16 Sub. 2 FABBRICATO I



FABBRICATO C

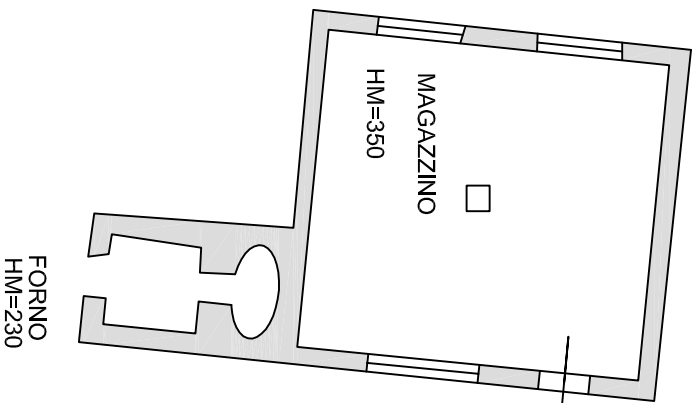

FABBRICATO B

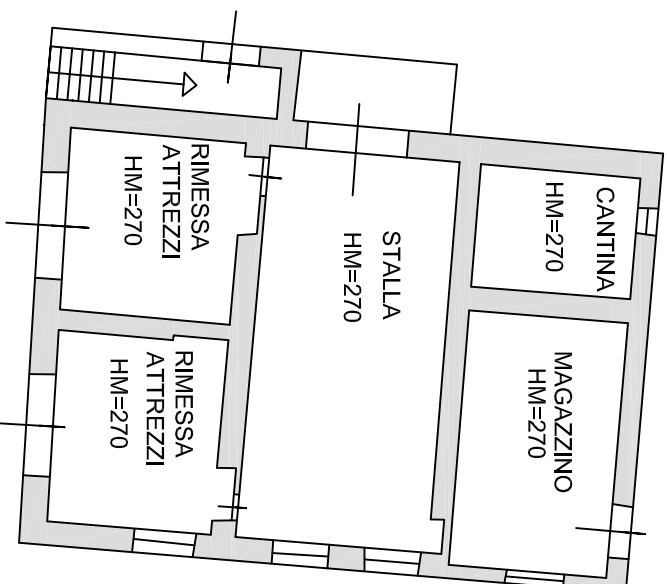

FABBRICATO B	85,92 mq
FABBRICATO C	161,53 mq
FABBRICATO L	5,67 mq
FABBRICATO G	3,92 mq

FABBRICATO L

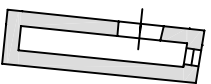

POZZO
HM=250

FABBRICATO G



LOCALE TECNICO
HM=270



COMUNE DI GAVORRANO - LOC. PODERE CASABIANCA STRADA PROVINCIALE DELLA COLLACCHIA

PLANIMETRIA IMMOBILE F. 13 Part 16 Sub. 2 FABBRICATO B - C - G - L

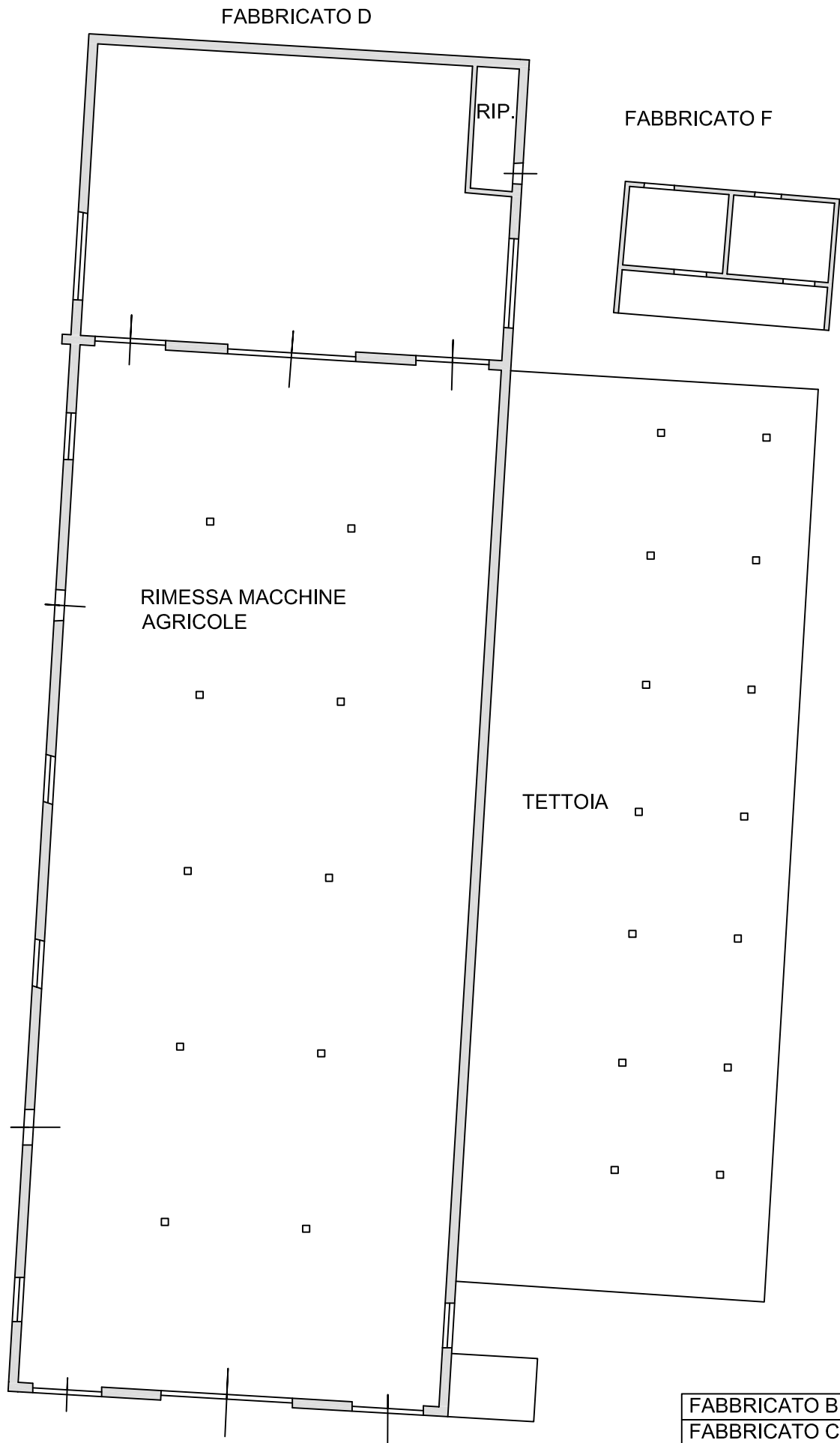

COMUNE DI GAVORRANO - LOC. PODERE CASABIANCA STRADA PROVINCIALE DELLA COLLACCHIA

PLANIMETRIA IMMOBILE F. 13 Part 16 Sub. 2 FABBRICATO D - F

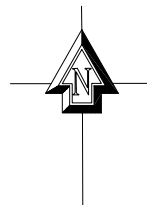
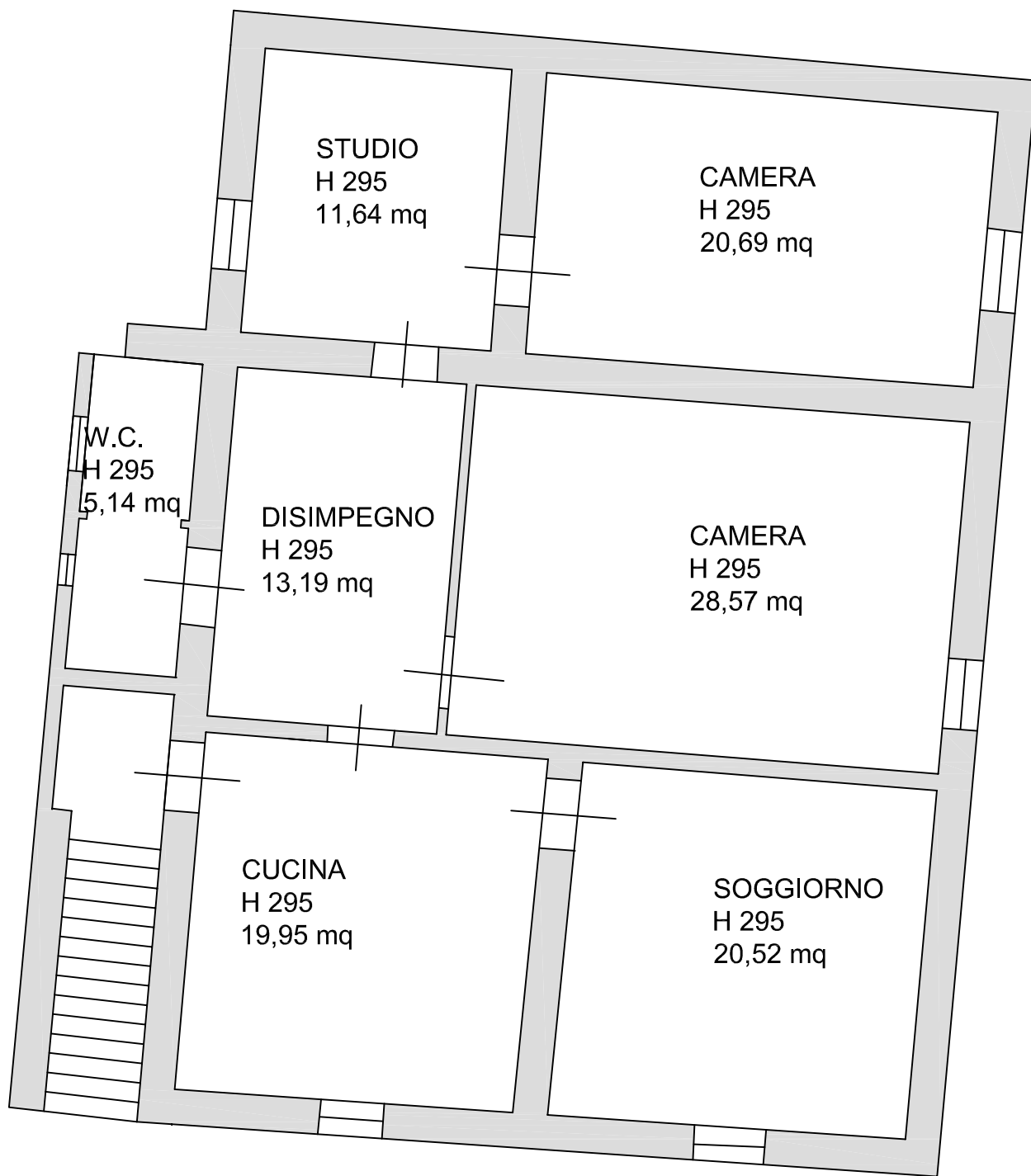

COMUNE DI GAVORRANO - LOC. PODERE CASABIANCA STRADA PROVINCIALE DELLA COLLACCHIA

PLANIMETRIA IMMOBILE F. 13 Part 16 Sub. 3

