

ALLEGATO A.03

DOCUMENTAZIONE FOTOGRAFICA



RELAZIONE TECNICA DI STIMA – ALLEGATI – DOCUMENTAZIONE FOTOGRAFICA
ESECUZIONE IMMOBILIARE N. 268/2012 R.G.E.I. RIUNITA ALLA 131/2015 R.G.E.I.

LOTTO DI VENDITA	RIFERIMENTI CATASTALI			TIPOLOGIA IMMOBILI	LOCALIZZAZIONE
	Foglio	Part.	Sub		
LOTTO VENDITA 1	14	117	2	F/2	Strada Provinciale Collacchia
	14	117	3	F/2	Strada Provinciale Collacchia
	14	117	6	D/10	Strada Provinciale Collacchia
	14	5	--	SEMINATIVO	Strada Provinciale Collacchia
	14	9	--	BOSCO CEDUO	Strada Provinciale Collacchia
	14	10	--	SEMINATIVO	Strada Provinciale Collacchia
	14	22	--	SEMINATIVO	Strada Provinciale Collacchia
	14	47	--	SEM / ULIVETO	Strada Provinciale Collacchia
	14	111	--	SEMINATIVO	Strada Provinciale Collacchia
	14	112	--	SEMINATIVO	Strada Provinciale Collacchia
	14	114	--	SEMINATIVO	Strada Provinciale Collacchia
	14	94	--	SEMINATIVO	Strada Provinciale Collacchia

Oltre a terreno identificato al Foglio 14 part 48 facente capo al nuovo lotto di vendita 11



FOTO "A" – Foto Aerea con ubicazione dell'immobile e dei terreni





FOTO "B" – Foto Aerea con ubicazione dell'immobile e dei terreni



Foto " 1 " – Vista dell'immobile adibito a vendita al dettaglio di salumi





Foto " 2 " – Vista del prospetto Est dell'immobile



Foto " 3 " – Vista dei manufatti in telonato con struttura di sostegno in metallo leggera NOTA si veda non conformità in relazione





Foto " 4 " – Vista dell'edificio principale edei manufatti in telonato con struttura di sostegno in metallo leggera e in lamiera sandwich NOTA si veda non conformità in relazione



Foto " 5 " – Vista dell'area adibita alla vendita





Foto " 6 " – Vista dell'area adibita alla lavorazione delle carni e degli insaccati



Foto " 7 " – Vista dell'area adibita alle celle frigo NOTA si veda non conformità in relazione





Foto " 8 " – Vista della scala per l'accesso al piano primo



Foto " 9 " – Vista del bagno al piano primo





Foto “ 10 ” – Vista del gazebo esterno adibito a braceria NOTA si veda non conformità in relazione

FOTOGRAFIE AGGIORNATE AL RILIEVO DEL 18 GIUGNO 2024









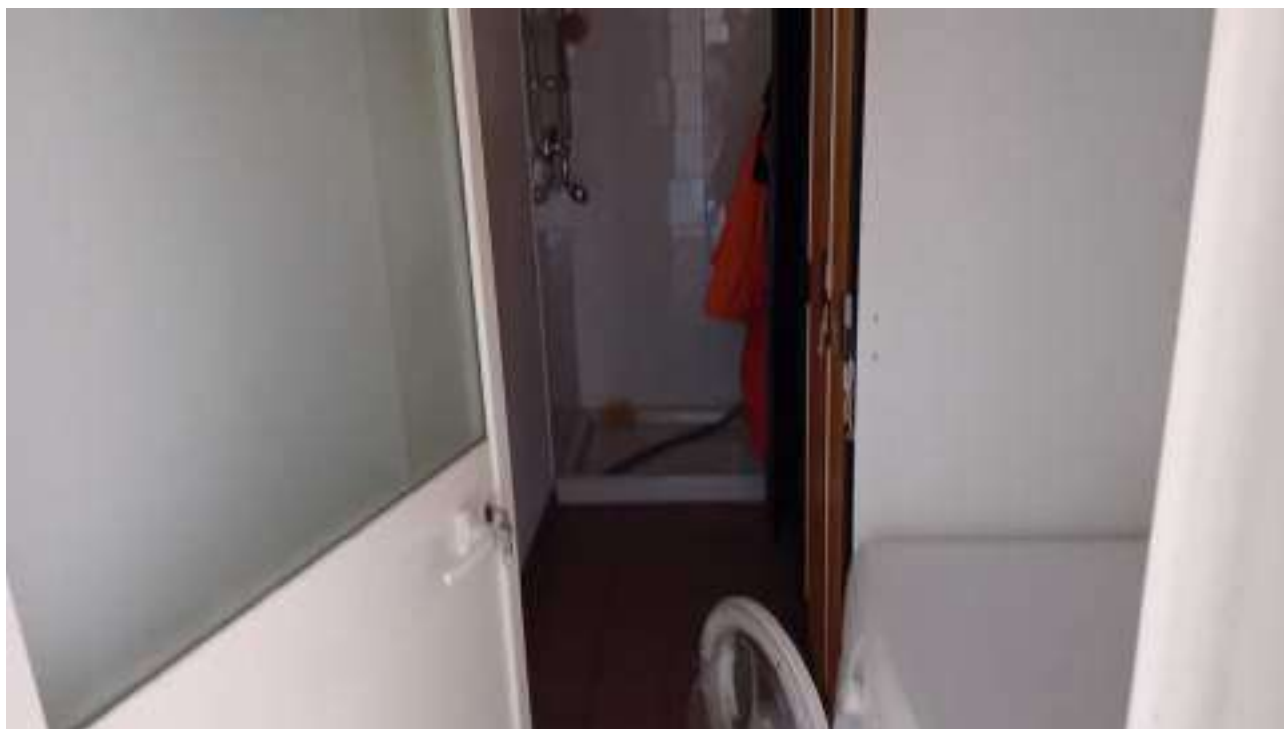

RELAZIONE TECNICA DI STIMA – ALLEGATI – DOCUMENTAZIONE FOTOGRAFICA
 ESECUZIONE IMMOBILIARE N. 268/2012 R.G.E.I. RIUNITA ALLA 131/2015 R.G.E.I.

LOTTO DI VENDITA	RIFERIMENTI CATASTALI			TIPOLOGIA DI IMMOBILI	LOCALIZZAZIONE
	Foglio	Part.	Sub		
LOTTO VENDITA 2	39	3	2	F/2	Poggio Fiorino
	39	3	3	F/2	Poggio Fiorino
	39	1	--	SEMINATIVO	Poggio Fiorino
	39	2	--	SEMINATIVO	Poggio Fiorino
	39	4	--	SEMINATIVO	Poggio Fiorino
	39	10	--	SEMIN/ULIVET	Poggio Fiorino
	39	12	--	SEMINATIVO	Poggio Fiorino
	39	13	--	SEMINATIVO	Poggio Fiorino



FOTO "C" – Foto Aerea con ubicazione degli immobili e dei terreni



FOTO "D" – Foto Aerea con ubicazione degli immobili e dei terreni



Foto " 11 " – Vista delle unità collabenti F. 39 Part.3 Sub 2 e 3 e dei terreni



Foto " 12 " – Vista dell'unità collabente F. 39 Part.3 Sub 3





Foto " 13 " – Vista dell'unità collabente F. 39 Part.3 Sub 2

FOTOGRAFIE AGGIORNATE AL RILIEVO DEL 18 GIUGNO 2024





RELAZIONE TECNICA DI STIMA – ALLEGATI – DOCUMENTAZIONE FOTOGRAFICA
ESECUZIONE IMMOBILIARE N. 268/2012 R.G.E.I. RIUNITA ALLA 131/2015 R.G.E.I.

LOTTO DI VENDITA	RIFERIMENTI CATASTALI			TIPOLOGIA DI IMMOBILI	LOCALIZZAZIONE
	Foglio	Part.	Sub		
LOTTO VENDITA 3	25	101	--	C/2	Poggio Crocco
	25	45	1	immobili rurali accatastati al Catasto terreni che saranno trasferiti unitamente al terreno cui accedono, salva specificazione in atto della loro esistenza.	Poggio Crocco
	25	45	2	immobili rurali accatastati al Catasto terreni che saranno trasferiti unitamente al terreno cui accedono, salva specificazione in atto della loro esistenza.	Poggio Crocco
	25	42	--	SEMINATIVO	Poggio Crocco
	25	43	--	SEMINATIVO	Poggio Crocco
	25	47	--	ULIVETO	Poggio Crocco
	25	57	--	SEMINATIVO	Poggio Crocco
	25	66	--	SEMINATIVO	Poggio Crocco
	25	67	--	SEMINATIVO	Poggio Crocco
	25	76	--	SEMINATIVO	Poggio Crocco
	25	24	--	SEMINATIVO	Poggio Crocco
	25	29	--	SEMINATIVO	Poggio Crocco
	25	33	--	SEMINATIVO	Poggio Crocco
	25	34	--	SEMINATIVO	Poggio Crocco
	25	36	--	SEMINATIVO	Poggio Crocco
	25	37	--	SEMINATIVO	Poggio Crocco
	25	39	--	SEMINATIVO	Poggio Crocco
	25	40	--	SEMINATIVO	Poggio Crocco
	25	5	--	SEMINATIVO	Poggio Crocco
	25	6	--	SEMINATIVO	Poggio Crocco
	25	8	--	SEMINATIVO	Poggio Crocco
	25	9	--	SEMINATIVO	Poggio Crocco
	25	10	--	SEMINATIVO	Poggio Crocco
	25	11	--	SEM/PASC/CESP	Poggio Crocco
	25	12	--	SEMINATIVO	Poggio Crocco
	25	15	--	ULIVETO	Poggio Crocco
	25	16	--	SEM/PASC/CESP	Poggio Crocco
	25	3	--	SEMINATIVO	Poggio Crocco
	25	1	--	SEMINATIVO	Poggio Crocco





FOTO "E" – Foto Aerea con ubicazione degli immobili e dei terreni



FOTO "F" – Foto Aerea con ubicazione degli immobili e dei terreni





Foto “ 14 ” – Vista degli immobili rurali F 25 Part. 45 Sub 1 e 2 Catasto Terreni



Foto “ 15 ” – Vista degli immobili rurali F 25 Part. 45 Sub 1 e 2 Catasto Terreni





Foto “ 15 ” – Vista degli immobili rurali F 25 Part. 45 Sub 1 e 2 Catasto Terreni

FOTOGRAFIE AGGIORNATE AL RILIEVO DEL 18 GIUGNO 2024





RELAZIONE TECNICA DI STIMA – ALLEGATI – DOCUMENTAZIONE FOTOGRAFICA
ESECUZIONE IMMOBILIARE N. 268/2012 R.G.E.I. RIUNITA ALLA 131/2015 R.G.E.I.

LOTTO DI VENDITA	RIFERIMENTI CATASTALI			TIPOLOGIA DI IMMOBILI	LOCALIZZAZIONE
	Foglio	Part.	Sub		
LOTTO VENDITA 4	23	54	1	D/10 graffato al F23 P39 Cat. Ter	Azienda Agricola
	23	17	--	SEMINATIVO	Azienda Agricola
	23	53	--	SEMINATIVO	Azienda Agricola
	23	8	--	SEM/BOSCO AL	Azienda Agricola
	23	9	--	SEMINATIVO	Azienda Agricola
	23	57	--	SEMINATIVO	Azienda Agricola
	23	14	--	SEMINATIVO	Azienda Agricola
	23	39	--	Graffata F.23 P54SUB1	Azienda Agricola
	23	15	--	SEMINATIVO	Azienda Agricola
	23	16	--	SEMINATIVO	Azienda Agricola
	23	58	--	SEMINATIVO	Azienda Agricola
	23	62	--	SEMINATIVO	Azienda Agricola
	23	46	--	SEMINATIVO	Azienda Agricola
	23	5	--	SEMINATIVO	Azienda Agricola
	23	10	--	SEM/BOSCO AL	Azienda Agricola
	23	13	--	SEMINATIVO	Azienda Agricola
	23	18	--	SEMINATIVO	Azienda Agricola
	23	32	--	SEMINATIVO	Azienda Agricola
	23	40	--	SEMINATIVO	Azienda Agricola
	23	25	--	SEMINATIVO	Azienda Agricola
25	49	--	SEMINATIVO	Azienda Agricola	
25	50	--	SEMINATIVO	Azienda Agricola	



FOTO "G" – Foto Aerea con ubicazione degli immobili e dei terreni





FOTO "H" – Foto Aerea con ubicazione degli immobili e dei terreni



Foto " 16 " – Vista degli immobili F. 23 Part 54 Sub 1 – Azienda Agricola Salvadori





Foto “ 17 ” – Vista degli immobili F. 23 Part 54 Sub 1 –area adibita all’allevamento



Foto “ 18 ” – Vista dell’area adibita a uffici e magazzino





Foto " 19 " – Vista dell'area adibita a uffici e magazzino



Foto " 20 " – Vista degli uffici





Foto “ 21 ” – Vista della scala di accesso al piano primo



Foto “ 22 ” – Vista del bagno a servizio degli uffici





Foto “ 23 ” – Vista dell’area produttiva



Foto “ 24 ” – Vista dell’area produttiva





Foto “ 25 ” – Vista dell’area produttiva



Foto “ 26 ” – Vista dell’area produttiva



FOTOGRAFIE AGGIORNATE AL RILIEVO DEL 18 GIUGNO 2024



RELAZIONE TECNICA DI STIMA – ALLEGATI – DOCUMENTAZIONE FOTOGRAFICA
ESECUZIONE IMMOBILIARE N. 268/2012 R.G.E.I. RIUNITA ALLA 131/2015 R.G.E.I.



RELAZIONE TECNICA DI STIMA – ALLEGATI – DOCUMENTAZIONE FOTOGRAFICA
ESECUZIONE IMMOBILIARE N. 268/2012 R.G.E.I. RIUNITA ALLA 131/2015 R.G.E.I.



RELAZIONE TECNICA DI STIMA – ALLEGATI – DOCUMENTAZIONE FOTOGRAFICA
ESECUZIONE IMMOBILIARE N. 268/2012 R.G.E.I. RIUNITA ALLA 131/2015 R.G.E.I.



RELAZIONE TECNICA DI STIMA – ALLEGATI – DOCUMENTAZIONE FOTOGRAFICA
 ESECUZIONE IMMOBILIARE N. 268/2012 R.G.E.I. RIUNITA ALLA 131/2015 R.G.E.I.

LOTTO DI VENDITA	RIFERIMENTI CATASTALI			TIPOLOGIA IMMOBILI	DI LOCALIZZAZIONE
	Foglio	Part.	Sub		
LOTTO VENDITA 5 E NUOVO LOTTO DI VENDITA 12	178	254	4	A/4	Abitazione Ribolla Via Abruzzi
	178	254	6	C/2	Abitazione Ribolla Via Abruzzi
	178	254	7	A/4	Abitazione Ribolla Via Abruzzi
	178	254	8	C/6	Abitazione Ribolla Via Abruzzi
	178	254	9	C/6	Abitazione Ribolla Via Abruzzi
	178	263	--	ORTO	Abitazione Ribolla Via Abruzzi
	178	269	--	VIGNETO	Abitazione Ribolla Via Abruzzi



FOTO "I" – Foto Aerea con ubicazione degli immobili e dei terreni



FOTO "L" – Foto Aerea con ubicazione degli immobili e dei terreni





Foto " 27 " – Vista degli immobili siti in Via Abruzzi in Loc. Ribolla

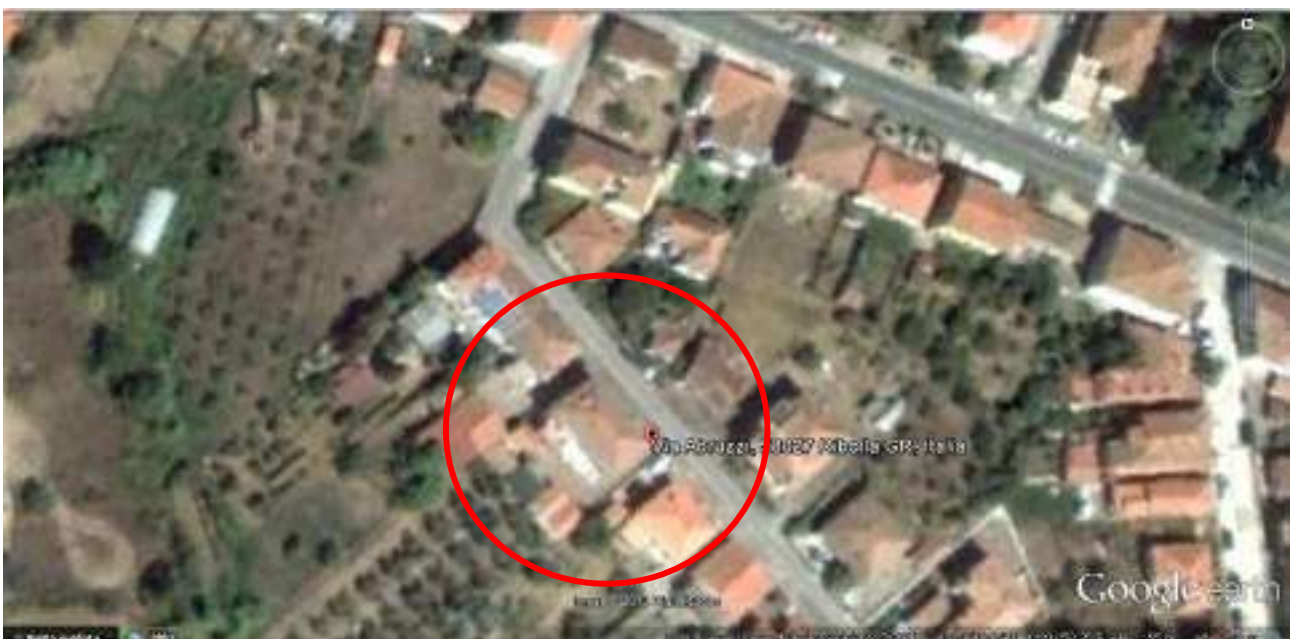

Foto " 28 " – Vista degli immobili siti in Via Abruzzi in Loc. Ribolla

Le fotografie degli interni degli immobili e delle particelle con accesso da corte privata non sono riportate all'interno della perizia in quanto il Sig. [REDACTED] si è opposto all'accesso all'interno degli immobili facenti parte del Lotto di Vendita 5, come da dichiarazione allegata alla perizia tecnica di stima redatta dal Sigl [REDACTED] in data 3 Settembre 2013.



FOTOGRAFIE AGGIORNATE AL RILIEVO DEL 18 GIUGNO 2024

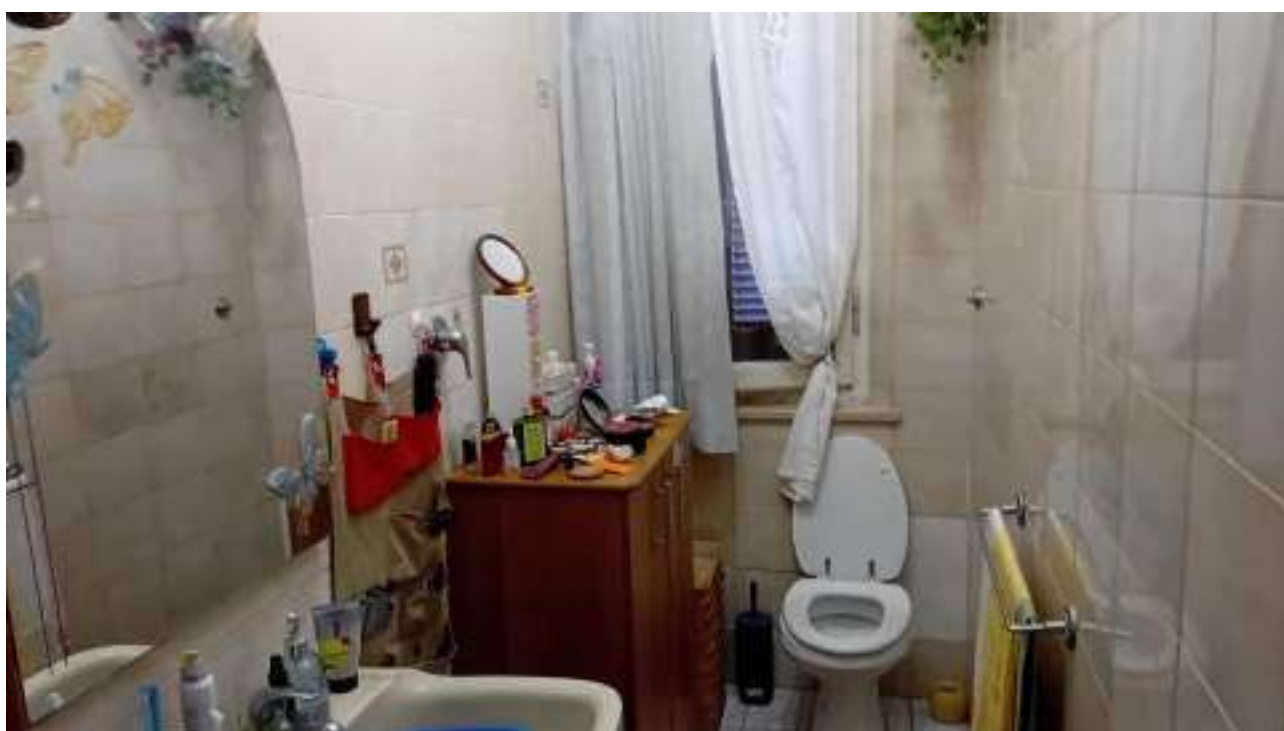

RELAZIONE TECNICA DI STIMA – ALLEGATI – DOCUMENTAZIONE FOTOGRAFICA
ESECUZIONE IMMOBILIARE N. 268/2012 R.G.E.I. RIUNITA ALLA 131/2015 R.G.E.I.



RELAZIONE TECNICA DI STIMA – ALLEGATI – DOCUMENTAZIONE FOTOGRAFICA
ESECUZIONE IMMOBILIARE N. 268/2012 R.G.E.I. RIUNITA ALLA 131/2015 R.G.E.I.



RELAZIONE TECNICA DI STIMA – ALLEGATI – DOCUMENTAZIONE FOTOGRAFICA
ESECUZIONE IMMOBILIARE N. 268/2012 R.G.E.I. RIUNITA ALLA 131/2015 R.G.E.I.







RELAZIONE TECNICA DI STIMA – ALLEGATI – DOCUMENTAZIONE FOTOGRAFICA
 ESECUZIONE IMMOBILIARE N. 268/2012 R.G.E.I. RIUNITA ALLA 131/2015 R.G.E.I.

LOTTO DI VENDITA	RIFERIMENTI CATASTALI			TIPOLOGIA IMMOBILI	DI LOCALIZZAZIONE
	Foglio	Part.	Sub		
LOTTO VENDITA 6	23	3	4	A/2	Campotondello
	23	3	5	C/6	Campotondello
	23	3	6	C/2	Campotondello
	23	3	7	C/2	Campotondello
	23	3	8	C/2	Campotondello
	23	3	9	C/6	Campotondello
	23	50	--	SEMINATIVO	Campotondello
	23	51	--	SEMINATIVO	Campotondello
	23	52	--	SEMINATIVO	Campotondello
	23	55	--	SEMINATIVO	Campotondello
	23	56	--	SEMINATIVO	Campotondello
	23	49	--	INCOLT / STER	Campotondello
	23	7	--	SEMINATIVO	Campotondello



FOTO "M" – Foto Aerea con ubicazione degli immobili e dei terreni





FOTO "N" – Foto Aerea con ubicazione degli immobili e dei terreni



Foto " 29 " – Vista dell'immobile F. 23 Part. 3 Sub 9





Foto " 30 " – Vista dell'immobile F. 23 Part. 3 Sub 9



Foto " 31 " – Vista dell'immobile F. 23 Part. 3 Sub 4, 5, 6 e 7





Foto “ 32 ” – Vista del vano al piano terreno dell’immobile F. 23 Part. 3 Sub 4



Foto “ 33 ” – Vista della scala di accesso al piano primo dell’immobile F. 23 Part. 3 Sub 4





Foto " 34 " – Vista della cucina dell'immobile F. 23 Part. 3 Sub 4



Foto " 35 " – Vista della camera dell'immobile F. 23 Part. 3 Sub 4





Foto “ 36 ” – Vista del balcone dell’immobile F. 23 Part. 3 Sub 4



Foto “ 37 ” – Vista del bagno al piano primo dell’immobile F. 23 Part. 3 Sub 4





Foto " 38 " – Vista della camera al piano primo F. 23 Part. 3 Sub 4



Foto " 39 " – Vista della camera al piano secondo dell'immobile F. 23 Part. 3 Sub 4





Foto " 40 " – Vista dell'immobile F. 23 Part. 3 Sub 5



Foto " 41 " – Vista dell'ingresso immobile F. 23 Part. 3 Sub 5





Foto “ 42 ” – Vista dell’immobile F. 23 Part. 3 Sub 8

FOTOGRAFIE AGGIORNATE AL RILIEVO DEL 18 GIUGNO 2024



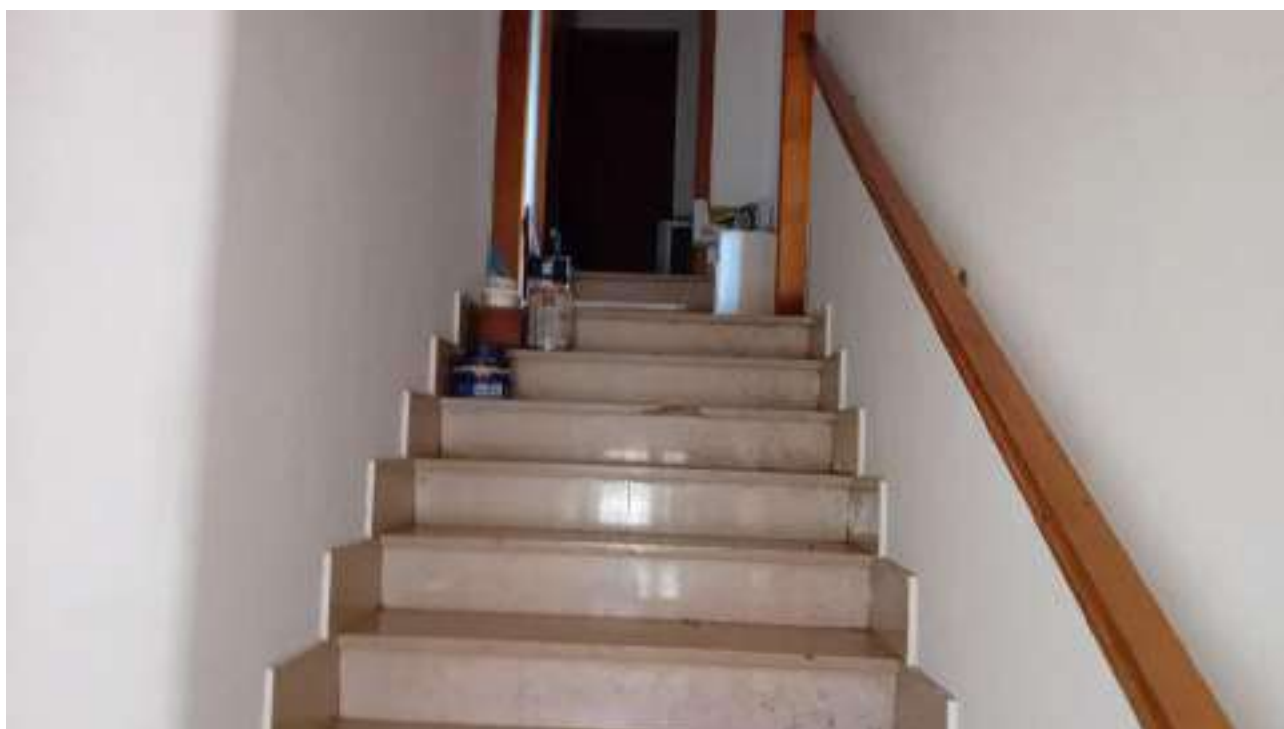

RELAZIONE TECNICA DI STIMA – ALLEGATI – DOCUMENTAZIONE FOTOGRAFICA
ESECUZIONE IMMOBILIARE N. 268/2012 R.G.E.I. RIUNITA ALLA 131/2015 R.G.E.I.





RELAZIONE TECNICA DI STIMA – ALLEGATI – DOCUMENTAZIONE FOTOGRAFICA
ESECUZIONE IMMOBILIARE N. 268/2012 R.G.E.I. RIUNITA ALLA 131/2015 R.G.E.I.



RELAZIONE TECNICA DI STIMA – ALLEGATI – DOCUMENTAZIONE FOTOGRAFICA
ESECUZIONE IMMOBILIARE N. 268/2012 R.G.E.I. RIUNITA ALLA 131/2015 R.G.E.I.





RELAZIONE TECNICA DI STIMA – ALLEGATI – DOCUMENTAZIONE FOTOGRAFICA
 ESECUZIONE IMMOBILIARE N. 268/2012 R.G.E.I. RIUNITA ALLA 131/2015 R.G.E.I.

LOTTO DI VENDITA	RIFERIMENTI CATASTALI			TIPOLOGIA DI IMMOBILI	LOCALIZZAZIONE
	Foglio	Part.	Sub		
LOTTO VENDITA 7	13	16	2	D/10	Podere Casa Bianca
	13	16	3	A/4	Podere Casa Bianca
	13	16	4	F/3 in costruzione	Podere Casa Bianca
	13	16	5	F/3 in costruzione	Podere Casa Bianca
	13	3	--	SEMINATIVO	Podere Casa Bianca
	13	30	--	SEMINATIVO	Podere Casa Bianca
	13	35	--	SEMINATIVO	Podere Casa Bianca
	13	36	--	SEMINATIVO	Podere Casa Bianca
	13	37	--	SEMINATIVO	Podere Casa Bianca
	13	38	--	SEMINATIVO	Podere Casa Bianca
	13	49	--	SEMINATIVO	Podere Casa Bianca



FOTO "O" – Foto Aerea con ubicazione degli immobili e dei terreni





FOTO "P" – Foto Aerea con ubicazione degli immobili e dei terreni



Foto " 43 " – Vista degli immobili in Loc. Podere Casa Bianca





Foto “ 44 ” – Vista degli immobili F. 13 Part 16 Sub.4 e 5 in corso di costruzione



Foto “ 45 ” – Vista dell’immobile al F. 13 Part 16 Sub 2 Fabbricato B





Foto " 46 " – Vista dell'immobile al F. 13 Part 16 Sub 2 Fabbricato I



Foto " 47 " – Vista dell'immobile al F. 13 Part 16 Sub 2 Fabbricato F





Foto " 48 " – Vista dell'immobile al F. 13 Part 16 Sub 2 Fabbricato E



Foto " 49 " – Vista degli interni immobili F. 13 Part 16 Sub.4 e 5 in corso di costruzione





Foto " 50 " – Vista degli interni immobili F. 13 Part 16 Sub.4 e 5 in corso di costruzione



Foto " 51 " – Vista degli interni immobili F. 13 Part 16 Sub.4 e 5 in corso di costruzione





Foto " 52 " – Vista degli interni immobile al F. 13 Part 16 Sub 2 Fabbricato I



Foto " 53 " – Vista dei terreni circostanti



FOTOGRAFIE AGGIORNATE AL RILIEVO DEL 18 GIUGNO 2024







RELAZIONE TECNICA DI STIMA – ALLEGATI – DOCUMENTAZIONE FOTOGRAFICA
ESECUZIONE IMMOBILIARE N. 268/2012 R.G.E.I. RIUNITA ALLA 131/2015 R.G.E.I.



RELAZIONE TECNICA DI STIMA – ALLEGATI – DOCUMENTAZIONE FOTOGRAFICA
ESECUZIONE IMMOBILIARE N. 268/2012 R.G.E.I. RIUNITA ALLA 131/2015 R.G.E.I.



RELAZIONE TECNICA DI STIMA – ALLEGATI – DOCUMENTAZIONE FOTOGRAFICA
ESECUZIONE IMMOBILIARE N. 268/2012 R.G.E.I. RIUNITA ALLA 131/2015 R.G.E.I.

LOTTO DI VENDITA	RIFERIMENTI CATASTALI			TIPOLOGIA DI IMMOBILI	LOCALIZZAZIONE
	Foglio	Part.	Sub		
LOTTO VENDITA 9	8	11	--	F/2	Casetta Cavallini
	8	4	--	SEMINATIVO	Casetta Cavallini
	8	16	--	SEMINATIVO	Casetta Cavallini
	8	10	--	BOSCO ALTO	Casetta Cavallini
	8	12	--	SEMINATIVO	Casetta Cavallini
	8	15	--	PASCOLI / CESP	Casetta Cavallini
	8	17	--	SEM/PASC/CESP	Casetta Cavallini
	8	18	--	PASCOLI / CESP	Casetta Cavallini
	8	20	--	SEMINATIVO	Casetta Cavallini
	8	21	--	PASCOLI / CESP	Casetta Cavallini
	8	26	--	SEMINATIVO	Casetta Cavallini
	8	31	--	SEMINATIVO	Casetta Cavallini
	8	32	--	SEMINATIVO	Casetta Cavallini
	8	34	--	SEMINATIVO	Casetta Cavallini
	8	29	--	SEMINATIVO	Casetta Cavallini



FOTO "Q" – Foto Aerea con ubicazione degli immobili e dei terreni





FOTO "R" – Foto Aerea con ubicazione degli immobili e dei terreni





Foto “ 54” – Vista dell’immobile F. 8 Part. 11 e dei terreni circostanti

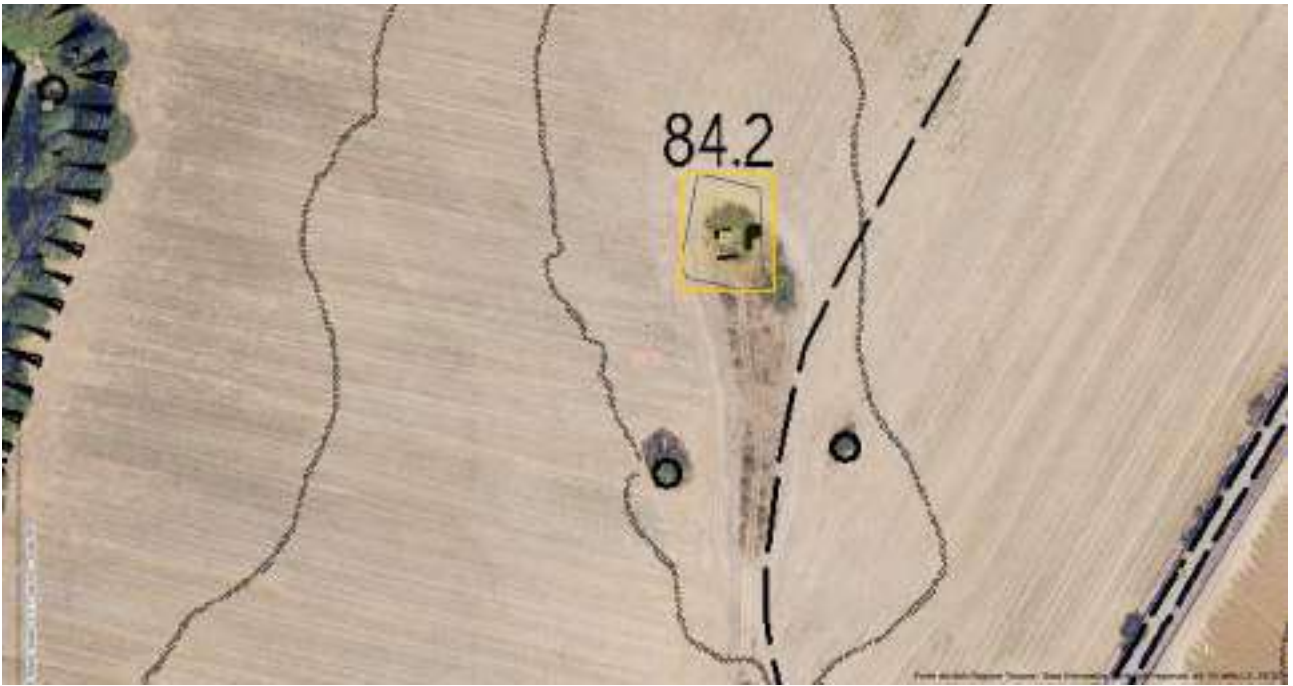

Foto “ 55” – Vista dell’immobile F. 8 Part. 11





Foto “ 56” – Vista dell’immobile F. 8 Part. 11



Foto “ 57” – Vista dei terreni circostanti



RELAZIONE TECNICA DI STIMA – ALLEGATI – DOCUMENTAZIONE FOTOGRAFICA
ESECUZIONE IMMOBILIARE N. 268/2012 R.G.E.I. RIUNITA ALLA 131/2015 R.G.E.I.

LOTTO DI VENDITA	RIFERIMENTI CATASTALI			TIPOLOGIA IMMOBILI	DI LOCALIZZAZIONE
	Foglio	Part.	Sub		
LOTTO VENDITA 8	13	4	--	F/2	Casa Cavallini
	13	13	--	SEMINATIVO	Casa Cavallini



FOTO "S" – Foto Aerea con ubicazione degli immobili e dei terreni



FOTO "T" – Foto Aerea con ubicazione degli immobili e dei terreni





Foto “ 58” – Vista dell’immobile F. 13 Part. 4

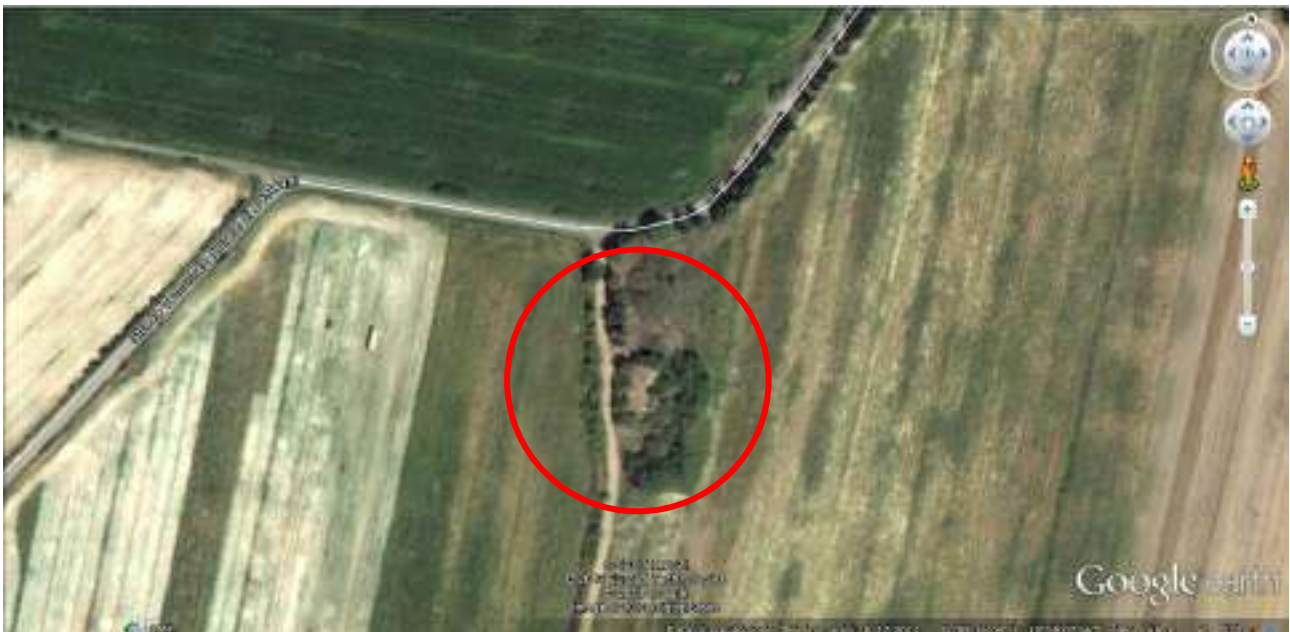

Foto “ 59” – Vista dell’immobile F. 13 Part. 4





Foto “ 60” – Vista dell’immobile F. 13 Part. 4



Foto “ 61” – Vista della strada di accesso agli immobili



FOTOGRAFIE AGGIORNATE AL RILIEVO DEL 18 GIUGNO 2024





RELAZIONE TECNICA DI STIMA – ALLEGATI – DOCUMENTAZIONE FOTOGRAFICA
ESECUZIONE IMMOBILIARE N. 268/2012 R.G.E.I. RIUNITA ALLA 131/2015 R.G.E.I.

LOTTO DI VENDITA	RIFERIMENTI CATASTALI			TIPOLOGIA IMMOBILI	DI LOCALIZZAZIONE
	Foglio	Part.	Sub		
LOTTO VENDITA 10	14	11	2	C/2	Pod. S. Barbura
	14	11	3	C/2	Pod. S. Barbura
	14	12	2	C/2	Pod. Casteani IV
	14	12	3	A/4	Pod. Casteani IV
	14	12	4	C/2	Pod. Casteani IV
	14	12	5	A/4	Pod. Casteani IV
	14	46	--	F/2	Pod. S. Barbura / Casteani IV
	14	1	--	PASCOLO/CESP	Pod. S. Barbura / Casteani IV
	14	3	--	SEMINATIVO	Pod. S. Barbura / Casteani IV
	14	6	--	SEMINATIVO	Pod. S. Barbura / Casteani IV
	14	7	--	SEMINATIVO	Pod. S. Barbura / Casteani IV
	14	13	--	SEM / PASCOLO	Pod. S. Barbura / Casteani IV
	14	16	--	SEM / PASCOLO	Pod. S. Barbura / Casteani IV
	14	17	--	PASCOLO/CESP	Pod. S. Barbura / Casteani IV
	14	24	--	SEMINATIVO	Pod. S. Barbura / Casteani IV
	14	42	--	SEMINATIVO	Pod. S. Barbura / Casteani IV
	14	43	--	SEMINATIVO	Pod. S. Barbura / Casteani IV
	14	60	--	SEMINATIVO	Pod. S. Barbura / Casteani IV
	14	61	--	SEMINATIVO	Pod. S. Barbura / Casteani IV
	14	67	--	SEMINATIVO	Pod. S. Barbura / Casteani IV
	14	68	--	SEMINATIVO	Pod. S. Barbura / Casteani IV
	14	69	--	PASCOLO/CESP	Pod. S. Barbura / Casteani IV
	14	71	--	SEMINATIVO	Pod. S. Barbura / Casteani IV
	14	72	--	SEMINATIVO	Pod. S. Barbura / Casteani IV
	14	73	--	SEMINATIVO	Pod. S. Barbura / Casteani IV
	14	74	--	SEM / MINIERA	Pod. S. Barbura / Casteani IV
	14	75	--	MINIERA	Pod. S. Barbura / Casteani IV
	14	84	--	SEMINATIVO	Pod. S. Barbura / Casteani IV
	14	85	--	SEMINATIVO	Pod. S. Barbura / Casteani IV
	14	87	--	SEMINATIVO	Pod. S. Barbura / Casteani IV
14	88	--	SEMINATIVO	Pod. S. Barbura / Casteani IV	
14	89	--	SEMINATIVO	Pod. S. Barbura / Casteani IV	
14	90	--	PASCOLO/CESP	Pod. S. Barbura / Casteani IV	
14	91	--	PASCOLO/CESP	Pod. S. Barbura / Casteani IV	
14	92	--	PASCOLO/CESP	Pod. S. Barbura / Casteani IV	
14	93	--	PASCOLO/CESP	Pod. S. Barbura / Casteani IV	

Oltre a terreno identificato al Foglio 14 part 21 facente capo al nuovo lotto di vendita 11





FOTO “U” – Foto Aerea con ubicazione degli immobili e dei terreni



FOTO “V” – Foto Aerea con ubicazione degli immobili e dei terreni





Foto “ 62” – Vista degli immobili F. 14 Part. 12 Sub 2, 3, 4 e 5



Foto “ 63” – Vista degli immobili F. 14 Part. 11 Sub 2, 3





Foto “ 64” – Vista degli immobili F. 14 Part. 11 Sub 2, 3



Foto “ 65” – Vista degli immobili F. 14 Part. 11 Sub 2, 3 dalla strada e dei terreni circostanti



FOTOGRAFIE AGGIORNATE AL RILIEVO DEL 18 GIUGNO 2024

Immobili non raggiungibili

