

## **Allegato 19**

### **PLANIMETRIE DEL CATASTO FABBRICATI**

**- LOTTO N. 1 -**

#### **Comune di Teglio**

- Foglio 48 mappale 50 (Cat. B/1) -**
- Foglio 48 mappale 47 subalterno 3 (Cat. C/2) -**
- Foglio 48 mappale 48 subalterno 1 (Cat. C/2) -**

ACCERTAMENTO GENERALE DELLA PROPRIETA' IMMOBILIARE URBANA

(R.D.L. 13 aprile 1939-XVII, n. 652)

MINISTERO DELLE FINANZE  
DIREZIONE GENERALE DEL CATASTO E DEI SERVIZI TECNICI ERARIALI  
**ACCERTAMENTO GENERALE DELLA PROPRIETA' IMMOBILIARE URBANA**  
(R. DECRETO LEGGE 13 APRILE 1939-XVII N°652)

Planimetria degli immobili urbani denunciati con la Scheda N° 7722475

Comune **TEGLIO**

Ditta " [redacted] "

Via **S.SILVESTRO**

" Segnare cognome, nome, paternità del solo primo intestatario "

COMUNE

di **TEGLIO**

Talloncino di riscontro  
DELLA  
**SCHEDA NUMERO**

**7722475**

AVVERTENZA: Il presente talloncino deve essere incollato a cura del dichiarante sulla planimetria (riproducendo la unità immobiliare denunciata con la presente scheda) da presentare ai sensi dell'articolo 7 del R. D. L. 13 aprile 1939-XVII, n. 652.

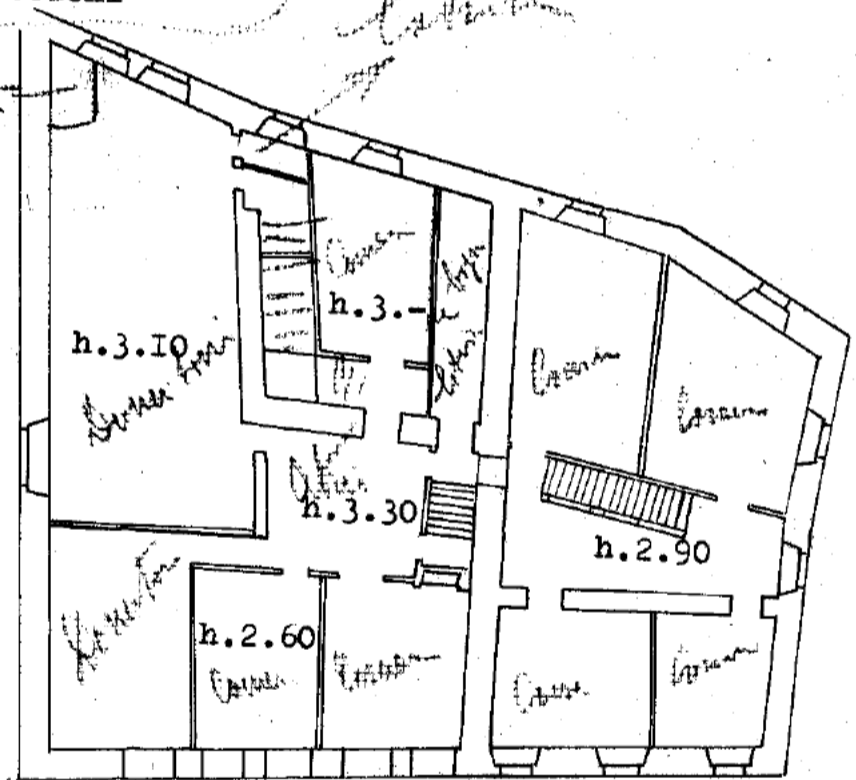
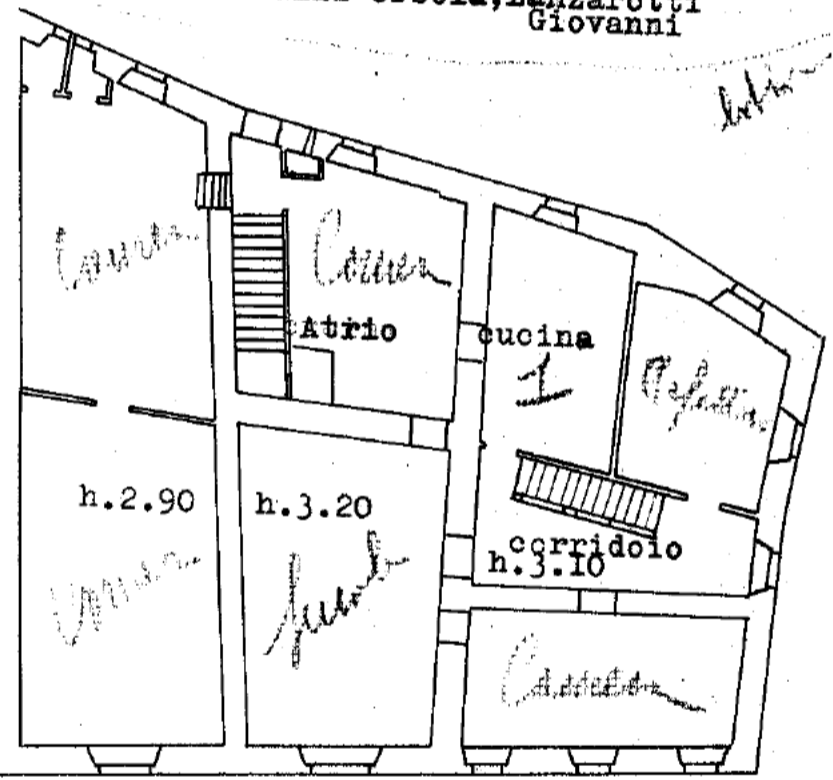
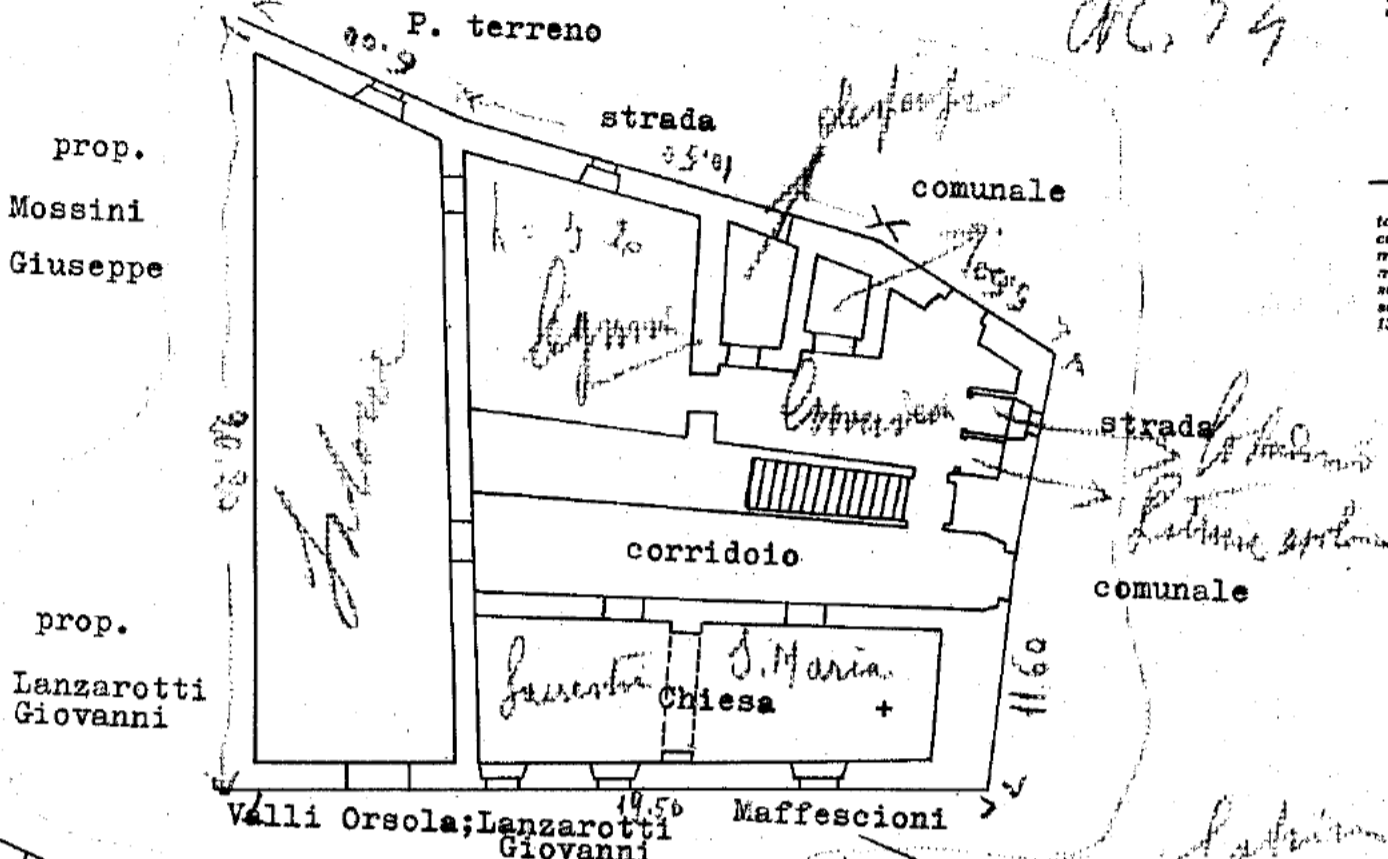

ORIENTAMENTO

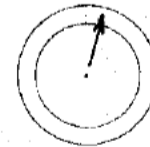

SCALA di 1: 200

Compilata da:

geom. [redacted]  
(Titolo, nome e cognome del tecnico)

Iscritto all'Albo de **geometri**  
della Provincia di **Sondrio**

Data **II/Maggio 1940** Firma **G. Jay**  
XVIII

*Planim. Accertata*  
*A. B.: La mancanza di volume del piano terreno per la anzichè inabitabile*  
*Il bene è di*  
*2-5-46) - [redacted]*

**Agenzia del Territorio  
CATASTO FABBRICATI  
Ufficio Provinciale di  
Sondrio**

Dichiarazione protocollo n. **SO0161796** del **23/10/2008**  
Planimetria di u.i.u. in Comune di Teglio

Via Milano

civ. SNC

**Identificativi Catastali:**

Sezione:  
Foglio: 48  
Particella: 47  
Subalterno: 3

**Compilata da:**

Isritto all'albo:  
Geometri

Prov. Sondrio

N. [REDACTED]

Scheda n. 1      Scala 1:200

**PIANO TERRA**  
h=variabile

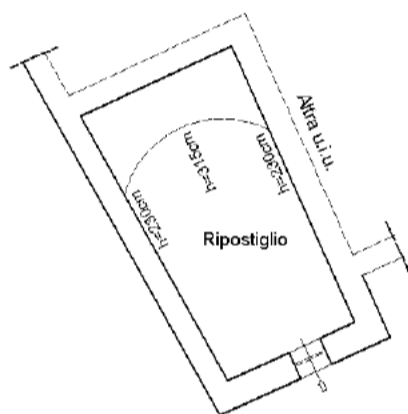

**PIANO SECONDO**  
h=250cm

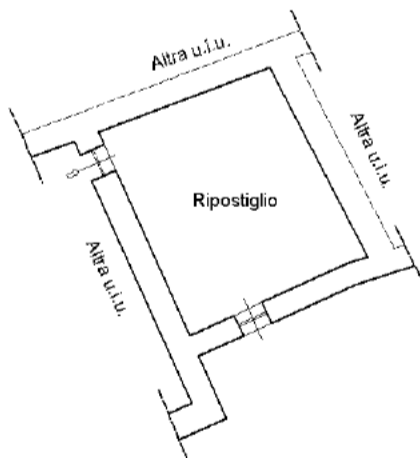

**Agenzia del Territorio  
CATASTO FABBRICATI  
Ufficio Provinciale di  
Sondrio**

Dichiarazione protocollo n. **SO0161811** del **23/10/2008**  
Planimetria di u.i.u. in Comune di Teglio

Via Salita San Silvestro

civ. SNC

Identificativi Catastali:

Sezione:  
Foglio: 48  
Particella: 48  
Subalterno: 1

Compilata da:

Isritto all'albo:  
Geometri

Prov. Sondrio

N. [REDACTED]

Scheda n. 1      Scala 1:200

**PIANO TERRA**  
h=variabile

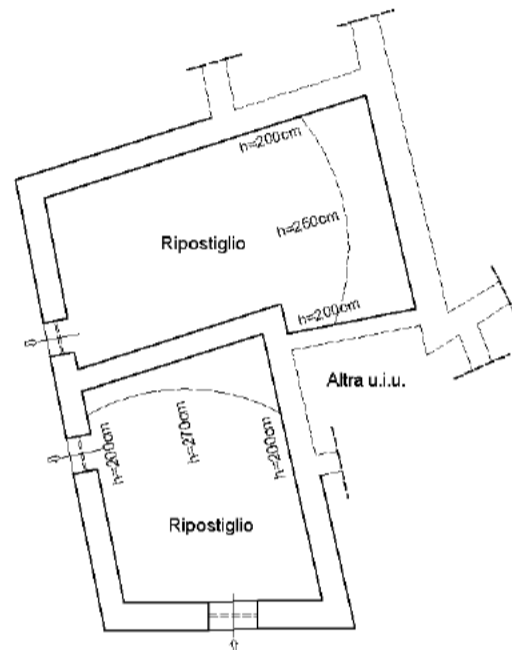

**PIANO PRIMO**  
h=variabile

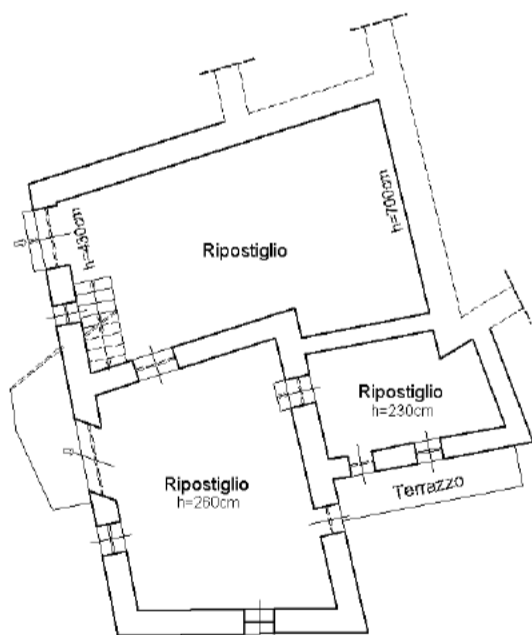

**PIANO SECONDO**  
h=variabile

