

TRIBUNALE DI SANTA MARIA CAPUA VETERE
UFFICIO ESECUZIONI
G.E. Dott.ssa Linda Catagna

IMMOBILE SITO IN SANTA MARIA CAPUA VETERE
Via Palmiro Togliatti n.49/51-55

ALLEGATO N.8

PIANTA RILEVATA - SUB 3
SCALA: 1:100

Esperto stimatore :
Ing. Francesco Riboldi

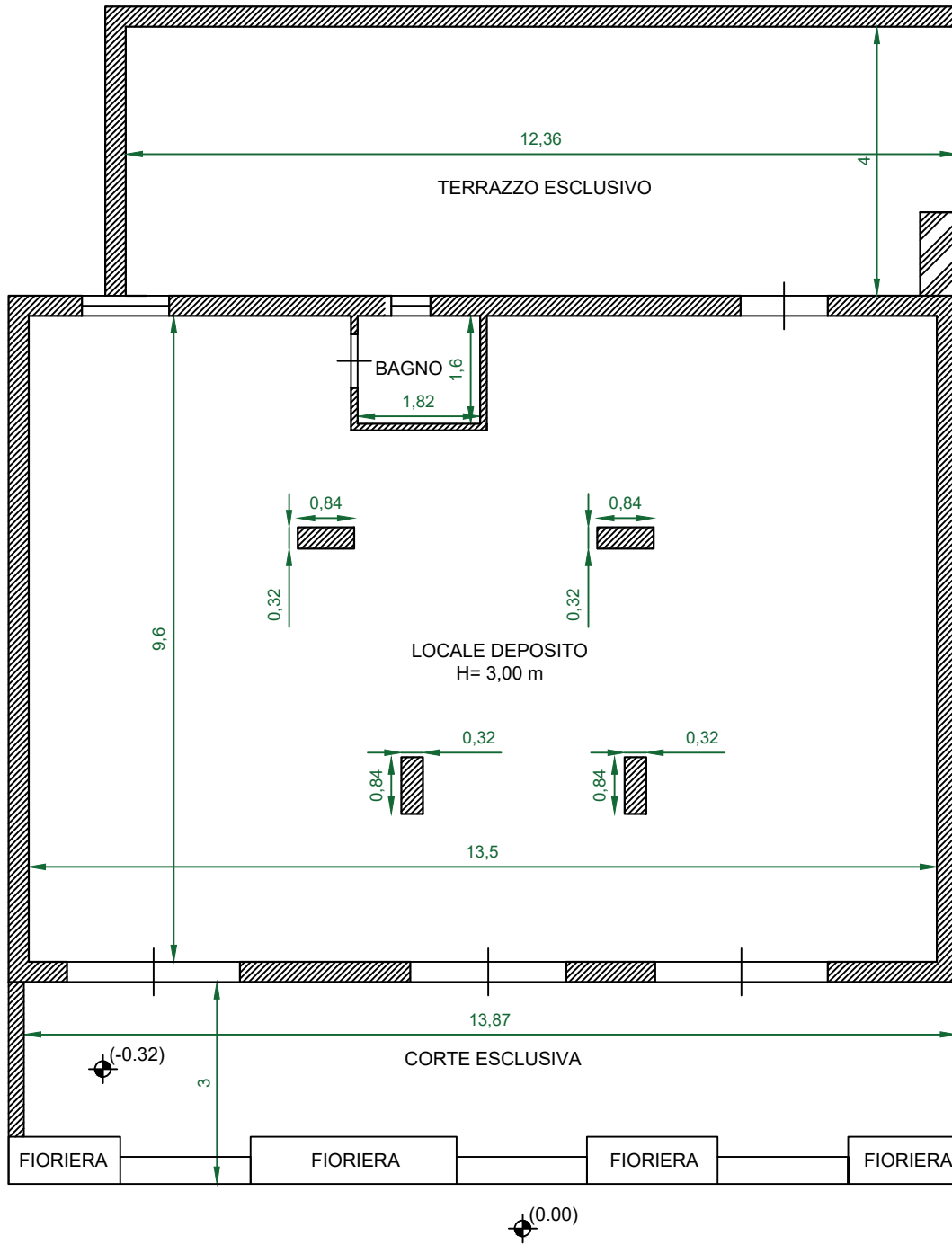

TRIBUNALE DI SANTA MARIA CAPUA VETERE
UFFICIO ESECUZIONI
G.E. Dott.ssa Linda Catagna

IMMOBILE SITO IN SANTA MARIA CAPUA VETERE
Via Palmiro Togliatti n.49/51-55

ALLEGATO N.8

PIANTA RILEVATA - SUB 32
SCALA: 1:50

Esperto stimatore :
Ing. Francesco Riboldi

