

MODULARIO
F. - Cat. S.T. - 481



MINISTERO DELLE FINANZE
DIREZIONE GENERALE DEL CATASTO E DEI SERVIZI TECNICI ERARIALI

MOD. B (Nuovo Catasto Edilizio Urbano)

Lire
20

NUOVO CATASTO EDILIZIO URBANO

(R. DECRETO-LEGGE 13 APRILE 1939, N. 652)

Planimetria dell'immobile situato nel Comune di Milano Via TITO LIVIO 29

Ditta NOVARINI ELISA

Allegata alla dichiarazione presentata all'Ufficio Tecnico Erariale di Milano

98786

ACCERTAMENTO GENERALE DELLA
PROPRIETÀ IMMOBILIARE URBANA

(R. D. L. 13 Aprile 1939, n. 652)

COMUNE

di Milano

Talloncino di riscontro
DELLA
SCHEDA NUMERO
D

N° 0571308

AVVERTENZA: Il presente
talloncino deve essere incollato a
cura del dichiarante sulla plani-
metria (riproducendo la unità im-
mobiliare denunciata con la pre-
sente scheda) da presentare al
sensi dell'articolo 7 del R. D. L.
13 aprile 1939, n. 652.

PI

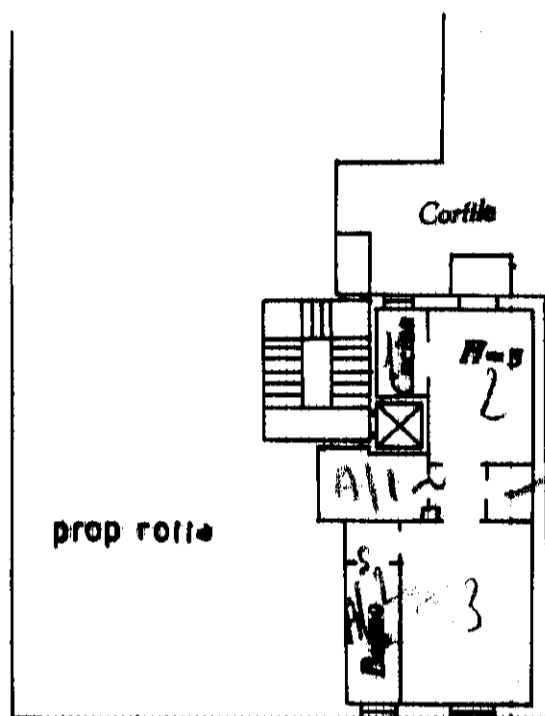

prop rotte

Cortile

F-5

2

A11

3

cond 1110 LIVIO 31

VIA TITO LIVIO

ORIENTAMENTO



SCALA DI 1:100

SPAZIO RISERVATO PER LE ANNOTAZIONI D'UFFICIO

DATA
PROT. N°

Compilata dal _____
(Titolo, foglio e coordinate del tecnico)

Iscritto all'Albo de _____
della Provincia di _____

DATA **23 MAR. 1959**

Firma: _____

ISTITUTO POLIGRAFICO DELLO STATO