



MINISTERO DELLE FINANZE

DIREZIONE GENERALE DEL CATASTO E DEI SERVIZI TECNICI ERARIALI

NUOVO CATASTO EDILIZIO URBANO

Lire
200

(L. DECRETO LEGGE 16 APRILE 1982, N. 385)

Planimetria dell'immobile situato nel Comune di BATTIPAGLIA Via OLEVANO

Ditta

Allegata alla dichiarazione presentata all'Ufficio Tecnico Erariale di SALERNO

LOTTO 2

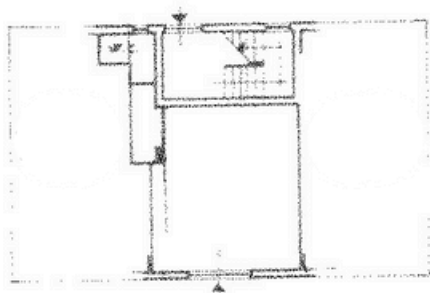

PIANO TERRA, s = 4,00 mc
Sub. 3

VIA OLEVANO

ORIENTAMENTO



SCALA DI 1:200

SPAZIO RISERVATO PER LE ANNOTAZIONI D'UFFICIO	
DATA	18 108 3
PROT. N°	

Compilata dall'ing. VITTORIO FARINA
(Tit. n. 1000 e sopr. del lotto)

Iscritto all'Albo degli INGEGNERI
della Provincia di SALERNO

DATA 30.06.1989

Firma: *[Signature]*