



**TRIBUNALE DI NOCERA
INFERIORE**

SEZIONE CIVILE

UFFICIO ESECUZIONI IMMOBILIARI

G. E.: LUIGI BOBBIO/MARIA TROISI

R. G. Esec. N. 52/2020

ALLEGATO

7

DOCUMENTAZIONE CATASTALE

LOTTO UNICO

- 1)** Visura Foglio 35 part. 2671 sub 8;
- 2)** Planimetria Foglio 35 part. 2671 sub 8;
- 3)** Elaborato Planimetrico ed elenco sub Foglio 35 part. 2671;
- 4)** Elaborati Planimetrici precedenti;

BENI NON COMMERCIALI

- 5)** Visura Foglio 35 part. 2671 sub 14;
- 6)** Planimetria Foglio 35 part. 2671 sub 14;
- 7)** Visura Foglio 35 part. 2671 sub 16 (SOPPRESSA);
- 8)** Visura Foglio 35 part. 2671 sub 17 (ex 16);
- 9)** Planimetria non rilasciabile sub 17.



Visura storica per immobile

Situazione degli atti informatizzati al 12/04/2023

1)

Dati della richiesta	Comune di SARNO (Codice:I438)
Catasto Fabbricati	Provincia di SALERNO
	Foglio: 35 Particella: 2671 Sub.: 8

		(1) Proprieta' 1/1
--	--	--------------------

Unità immobiliare dal 24/07/2018

N.	DATI IDENTIFICATIVI				DATI DI CLASSAMENTO							DATI DERIVANTI DA	
	Sezione Urbana	Foglio	Particella	Sub	Zona Cens.	Micro Zona	Categoria	Classe	Consistenza	Superficie Catastale	Rendita		
1		35	2671	8			C/1	6	86 m²	Totale: 124 m²	Euro 883,86	VARIAZIONE NEL CLASSAMENTO del 24/07/2018 Pratica n. SA0174917 in atti dal 24/07/2018 VARIAZIONE DI CLASSAMENTO (n. 34606.1/2018)	
Indirizzo		VIA NUOVA LAVORATE n. SNC Piano T											
Notifica							Partita				Mod.58		-
Annotazioni		-classamento e rendita non rettificati entro dodici mesi dalla data di iscrizione in atti della dichiarazione (d.m. 701/94)											

Mappali Terreni Correlati

Codice Comune I438 - Foglio 35 - Particella 2671

Situazione dell'unità immobiliare dal 24/07/2017

N.	DATI IDENTIFICATIVI				DATI DI CLASSAMENTO							DATI DERIVANTI DA	
	Sezione Urbana	Foglio	Particella	Sub	Zona Cens.	Micro Zona	Categoria	Classe	Consistenza	Superficie Catastale	Rendita		
1		35	2671	8			C/1	6	86 m²	Totale: 124 m²	Euro 883,86	DIVERSA DISTRIBUZIONE DEGLI SPAZI INTERNI del 21/07/2017 Pratica n. SA0171722 in atti dal 24/07/2017 DIVERSA DISTRIBUZIONE DEGLI SPAZI INTERNI (n. 24849.1/2017)	
Indirizzo		VIA NUOVA LAVORATE n. SNC Piano T											
Notifica							Partita				Mod.58		-

Visura storica per immobile

Situazione degli atti informatizzati al 12/04/2023

Annotazioni	-classamento e rendita proposti (d.m. 701/94)
--------------------	---

Situazione dell'unità immobiliare dal 27/01/2017

N.	DATI IDENTIFICATIVI				DATI DI CLASSAMENTO							DATI DERIVANTI DA	
	Sezione Urbana	Foglio	Particella	Sub	Zona Cens.	Micro Zona	Categoria	Classe	Consistenza	Superficie Catastale	Rendita		
1		35	2671	8			C/1	6	86 m²	Totale: 116 m²	Euro 883,86	VARIAZIONE del 27/01/2017 Pratica n. SA0018343 in atti dal 27/01/2017 AGGIORNAMENTO PLANIMETRICO (n. 2652.1/2017)	
Indirizzo		VIA NUOVA LAVORATE n. SNC Piano T											
Notifica							Partita				Mod.58		
Annotazioni		di stadio: correzione su dati identificativi e metrici del protocollo n.sa0381302/2016 -classamento e rendita proposti (d.m. 701/94)											

Situazione dell'unità immobiliare dal 22/12/2016

N.	DATI IDENTIFICATIVI				DATI DI CLASSAMENTO							DATI DERIVANTI DA	
	Sezione Urbana	Foglio	Particella	Sub	Zona Cens.	Micro Zona	Categoria	Classe	Consistenza	Superficie Catastale	Rendita		
1		35	2671	8			C/1	6	86 m²	Totale: 123 m²	Euro 883,86	Variatione del 21/12/2016 Pratica n. SA0381302 in atti dal 22/12/2016 UNITA AFFERENTI EDIFICATE SU AREA URBANA (n. 174685.1/2016)	
Indirizzo		VIA NUOVA LAVORATE n. SNC Piano T											
Notifica							Partita				Mod.58		
Annotazioni		-classamento e rendita proposti (d.m. 701/94)											

L'intestazione alla data della richiesta deriva dai seguenti atti:

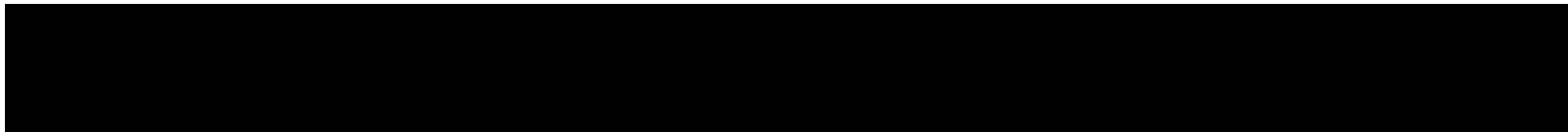

DIRITTI E ONERI REALI

(1) Proprieta' 1/1

)

Per ulteriori variazioni richiedere le visure storiche dei seguenti immobili soppressi, originari del precedente

Foglio 35 Particella 2670 ; Foglio 35 Particella 2671 Subalterno 1;

Visura storica per immobile

Situazione degli atti informatizzati al 12/04/2023

Visura telematica

Tributi speciali: Euro 0,90

* Codice Fiscale Validato in Anagrafe Tributaria.



**Agenzia delle Entrate
CATASTO FABBRICATI
Ufficio Provinciale di
Salerno**

ELABORATO PLANIMETRICO

Compilato da:
Martorelli Alfonso

Iscritto all'albo:
Geometri

Prov. Salerno

N. 4804

Comune di Sarno

Sezione: Foglio: 35

Particella: 2671

Protocollo n. SA0197887 del 25/10/2019

Tipo Mappale n. del

Dimostrazione grafica dei subalterni

Scala 1 : 500

PIANO TERRA

3)

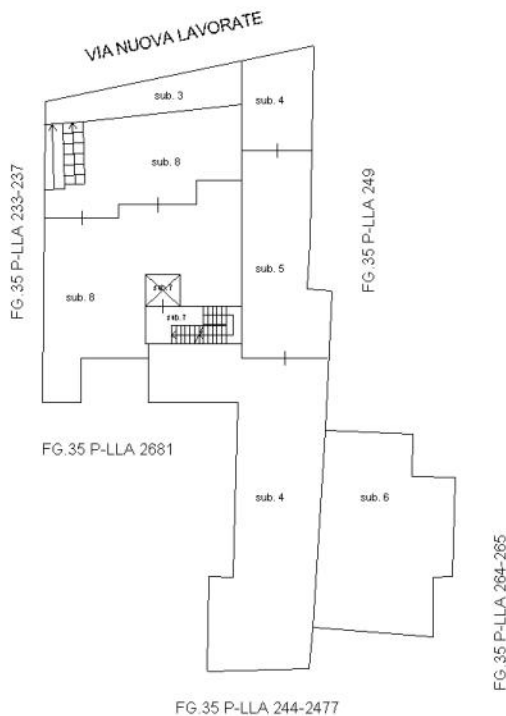

PIANO PRIMO

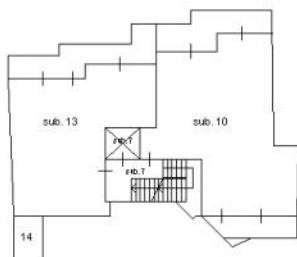

PIANO SECONDO

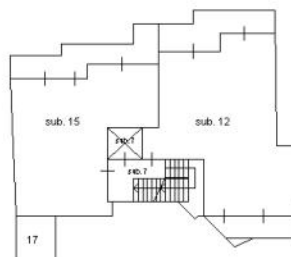

NORD



Ultima planimetria in atti



ACCERTAMENTO DELLA PROPRIETÀ IMMOBILIARE URBANA ELENCO DEI SUBALTERNI ASSEGNATI

Comune SARNO	Sezione	Foglio 35	Particella 2671	Tipo mappale	del:
-----------------	---------	--------------	--------------------	--------------	------

Sub	UBICAZIONE via/piazza	n.civ	Piani	Scala	Int	DESCRIZIONE
3	via lavorate nuova	SNC	T			B.C.N.C. COMUNE AI SUB 8-9-10-11-12
4	via lavorate nuova	SNC	T			CORTE COMUNE AI SUB 8-9-10-11-12 E PASSAGGIO ALLE P.LLE 2681-2674-2673-2477
5	via lavorate nuova	SNC	T			ANDRONE COMUNE AI SUB 8-9-10-11-12 E PASSAGGIO ALLE P.LLE 2681-2674-2673-2477
6	via lavorate nuova	SNC	T			AREA PARCHEGGIO COMUNE AI SUB 8-9-10-11-12
7	via lavorate nuova	SNC	T-1 - 2			SCALA E ASCENSORE COMUNE AI SUB 9-10-11-12
8	via lavorate nuova	SNC	T			NEGOZIO
10	via lavorate nuova	SNC	1			ABITAZIONE
12	via lavorate nuova	SNC	2			ABITAZIONE
13	via lavorate nuova	SC	1			ABITAZIONE
14	via lavorate nuova	SC	1			ABITAZIONE
15	via nuova lavorate	SC	2			ABITAZIONE
16						SOPPRESSO
17	via nuova lavorate	SC	2			LASTRICO SOLARE DI MQ. 9

Visura telematica



Agenzia delle Entrate
CATASTO FABBRICATI
Ufficio Provinciale di
Salerno

ELABORATO PLANIMETRICO

Compilato da:
Martorelli Alfonso
Iscritto all'albo:
Geometri
Prov. Salerno

N. 4804

Comune di Sarno

Protocollo n. SA0066763 del 22/03/2017

Sezione: Foglio: 35 Particella: 2671

Tipo Mappale n. del

Dimostrazione grafica dei subalterni

Scala 1 : 500

4)

PIANO TERRA

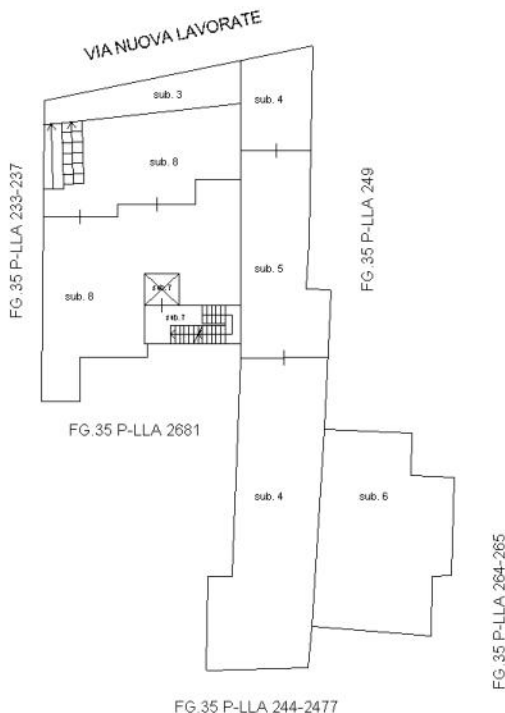

PIANO PRIMO

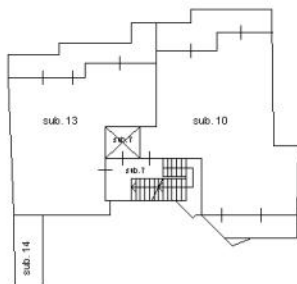

PIANO SECONDO

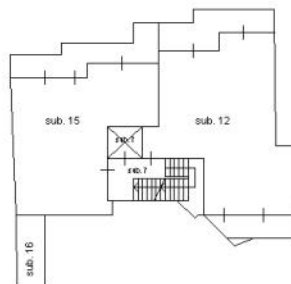

NORD



Planimetria non attuale



Agenzia delle Entrate
CATASTO FABBRICATI
Ufficio Provinciale di
Salerno

ELABORATO PLANIMETRICO

Compilato da:
Martorelli Alfonso

Iscritto all'albo:
Geometri

Prov. Salerno

N. 4804

Comune di Sarno

Sezione: Foglio: 35

Particella: 2671

Protocollo n. SA0066762 del 22/03/2017

Tipo Mappale n. del

Dimostrazione grafica dei subalterni

Scala 1 : 500

PIANO TERRA

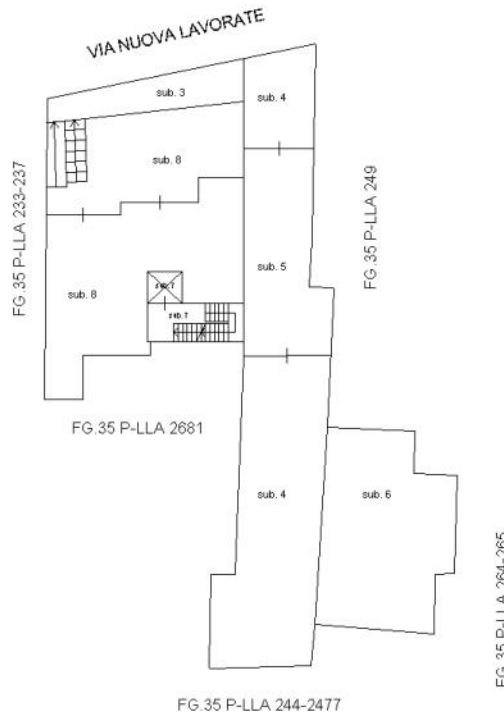

PIANO PRIMO

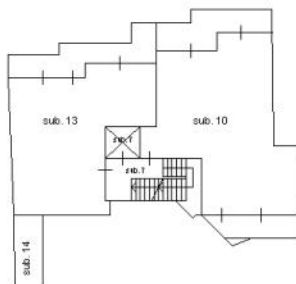

PIANO SECONDO

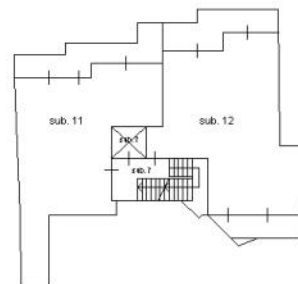

NORD



Planimetria non attuale



Agenzia delle Entrate
CATASTO FABBRICATI
Ufficio Provinciale di
Salerno

ELABORATO PLANIMETRICO	
Compilato da: Martorelli Alfonso	
Iscritto all'albo: Geometri	
Prov. Salerno	N. 4804

Comune di Sarno	Protocollo n. SA0381302 del 22/12/2016
Sezione: Foglio: 35 Particella: 2671	Tipo Mappale n. 380986 del 21/12/2016

Dimostrazione grafica dei subalterni Scala 1 : 500

PIANO TERRA

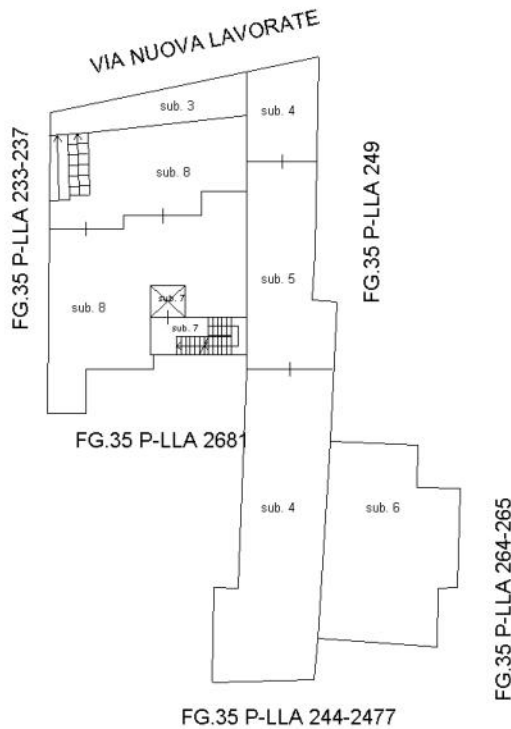

PIANO PRIMO

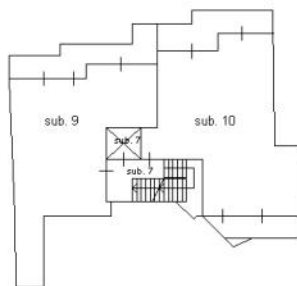

PIANO SECONDO

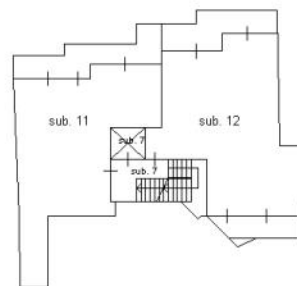

Planimetria non attuale



**Agenzia delle Entrate
CATASTO FABBRICATI
Ufficio Provinciale di
Salerno**

ELABORATO PLANIMETRICO	
Compilato da: Noschese Gerardo	
Iscritto all'albo: Geometri	
Prov. Salerno	N. 3943

Comune di Sarno		Protocollo n. SA0320680 del 28/10/2016	
Sezione:	Foglio: 35	Particella: 2671	Tipo Mappale n. del
Dimostrazione grafica dei subalterni			Scala 1 : 500

PIANO TERRA

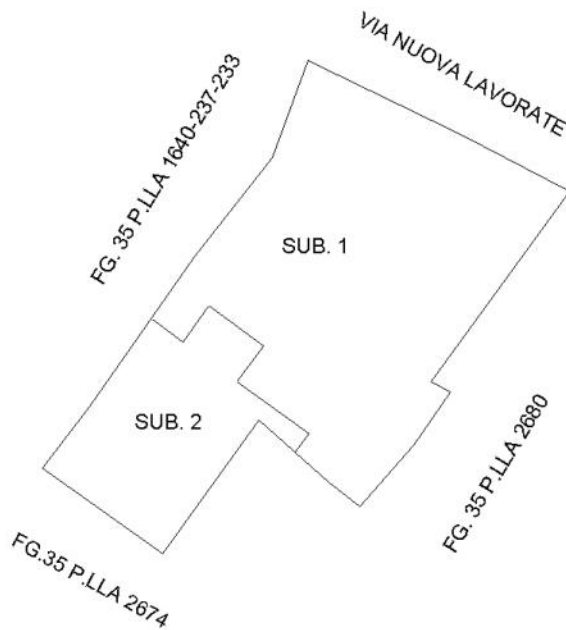

NORD



Planimetria non attuale



**Agenzia delle Entrate
CATASTO FABBRICATI
Ufficio Provinciale di
Salerno**

ELABORATO PLANIMETRICO

Compilato da:
Martorelli Alfonso

Iscritto all'albo:
Geometri

Prov. Salerno

N. 4804

Comune di Sarno

Sezione: Foglio: 35

Particella: 2671

Protocollo n. SA0273299 del 07/09/2016

Tipo Mappale n. 272447 del 06/09/2016

Dimostrazione grafica dei subalterni

Scala 1 : 500

PIANO TERRA

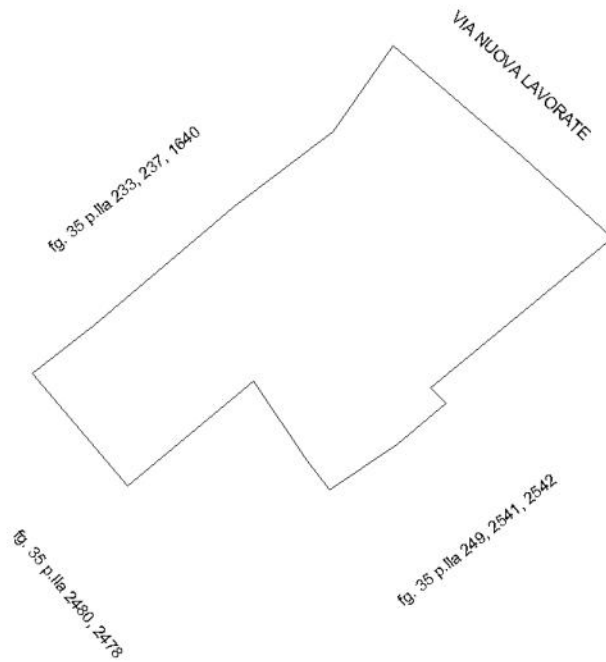

Nord



Planimetria non attuale



Visura storica per immobile

Situazione degli atti informatizzati al 12/04/2023

5)

Dati della richiesta	Comune di SARNO (Codice:I438)
	Provincia di SALERNO
Catasto Fabbricati	Foglio: 35 Particella: 2671 Sub.: 14



(1) Proprieta' 1/1

Unità immobiliare dal 22/03/2018

N.	DATI IDENTIFICATIVI				DATI DI CLASSAMENTO							DATI DERIVANTI DA	
	Sezione Urbana	Foglio	Particella	Sub	Zona Cens.	Micro Zona	Categoria	Classe	Consistenza	Superficie Catastale	Rendita		
1		35	2671	14			A/2	3	1 vani	Totale: 7 m² Totale: escluse aree scoperte**: 7 m²	Euro 77,47	VARIAZIONE NEL CLASSAMENTO del 22/03/2018 Pratica n. SA0066381 in atti dal 22/03/2018 VARIAZIONE DI CLASSAMENTO (n. 10102.1/2018)	
Indirizzo		VIA NUOVA LAVORATE n. SC Piano 1											
Notifica							Partita				Mod.58		
Annotazioni		-classamento e rendita non rettificati entro dodici mesi dalla data di iscrizione in atti della dichiarazione (d.m. 701/94)											

Mappali Terreni Correlati

Codice Comune I438 - Foglio 35 - Particella 2671

Situazione dell'unità immobiliare dal 22/03/2017

N.	DATI IDENTIFICATIVI				DATI DI CLASSAMENTO							DATI DERIVANTI DA
	Sezione Urbana	Foglio	Particella	Sub	Zona Cens.	Micro Zona	Categoria	Classe	Consistenza	Superficie Catastale	Rendita	
1		35	2671	14			A/2	3	1 vani	Totale: 7 m² Totale: escluse aree scoperte**: 7 m²	Euro 77,47	DIVISIONE del 21/03/2017 Pratica n. SA0066762 in atti dal 22/03/2017 DIVISIONE (n. 11319.1/2017)
Indirizzo		VIA NUOVA LAVORATE n. SC Piano 1										

Visura storica per immobile

Situazione degli atti informatizzati al 12/04/2023

Notifica		Partita		Mod.58	
Annotazioni	-classamento e rendita proposti (d.m. 701/94)				

L'intestazione alla data della richiesta deriva dai seguenti atti:

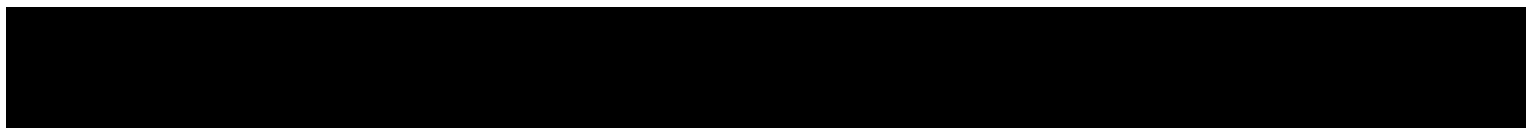

DIRITTI E ONERI REALI

(1) Proprieta' 1/1

Situazione dell'unità immobiliare che ha originato il precedente dal 22/12/2016

N.	DATI IDENTIFICATIVI				DATI DI CLASSAMENTO							DATI DERIVANTI DA
	Sezione Urbana	Foglio	Particella	Sub	Zona Cens.	Micro Zona	Categoria	Classe	Consistenza	Superficie Catastale	Rendita	
1		35	2671	9			A/2	3	4,5 vani	Totale: 84 m² Totale: escluse aree scoperte**: 79 m²	Euro 348,61	Variazione del 21/12/2016 Pratica n. SA0381302 in atti dal 22/12/2016 UNITA AFFERENTI EDIFICATE SU AREA URBANA (n. 174685.1/2016)
Indirizzo		VIA NUOVA LAVORATE n. SNC Piano 1										
Notifica												
Annotazioni		-classamento e rendita proposti (d.m. 701/94)										

L'intestazione alla data della richiesta deriva dai seguenti atti:

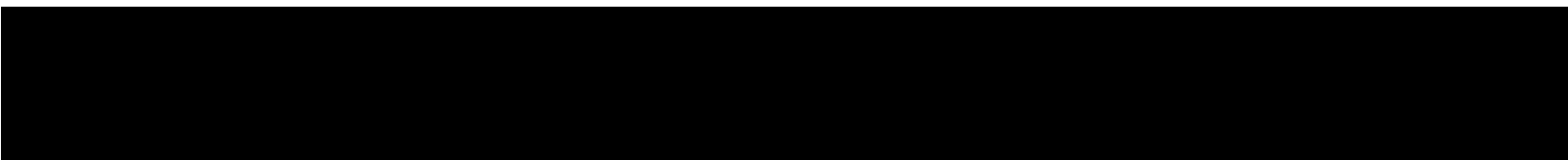

DIRITTI E ONERI REALI

(1) Proprieta' 1/1 fino al 21/03/2017

Per ulteriori variazioni richiedere le visure storiche dei seguenti immobili soppressi, originari del precedente

Foglio 35 Particella 2670 ; Foglio 35 Particella 2671 Subalterno 1;

Visura storica per immobile

Situazione degli atti informatizzati al 12/04/2023

Visura telematica

Tributi speciali: Euro 0,90

* Codice Fiscale Validato in Anagrafe Tributaria.

** Si intendono escluse le "superfici di balconi, terrazzi e aree scoperte pertinenziali e accessorie, comunicanti o non comunicanti"
(cfr. Provvedimento del Direttore dell'Agenzia delle Entrate 29 marzo 2013).

**Agenzia delle Entrate
CATASTO FABBRICATI
Ufficio Provinciale di
Salerno**

Dichiarazione protocollo n. SA0066762 del 22/03/2017

Planimetria di u.i.u. in Comune di Sarno

Via Nuova Lavorate

civ. SC

Identificativi Catastali:

Sezione:
Foglio: 35
Particella: 2671
Subalterno: 14

Compilata da:
Martorelli Alfonso
Iscritto all'albo:
Geometri

Prov. Salerno

N. 4804

Scheda n. 1

Scala 1:200

PIANO PRIMO H=2.75

6)

fg 35 p.IIa 2671 Sub 13

fg 35 p.IIa 233-237

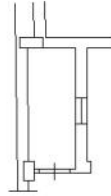

fg 35 p.IIa 2681

altra u.i.u.

NORD



Ultima planimetria in atti



Visura storica per immobile

Situazione degli atti informatizzati al 12/04/2023



Dati della richiesta	Comune di SARNO (Codice:I438)
Catasto Fabbricati	Provincia di SALERNO
	Foglio: 35 Particella: 2671 Sub.: 16

Unita' immobiliare soppressa dal 25/10/2019

N.	DATI IDENTIFICATIVI				DATI DI CLASSAMENTO							DATI DERIVANTI DA	
	Sezione Urbana	Foglio	Particella	Sub	Zona Cens.	Micro Zona	Categoria	Classe	Consistenza	Superficie Catastale	Rendita		
1		35	2671	16									VARIAZIONE del 24/10/2019 Pratica n. SA0197887 in atti dal 25/10/2019 DEMOLIZIONE TOTALE (n. 51428.1/2019)
Notifica						Partita	C			Mod.58			

La soppressione ha originato e/o variato i seguenti immobili

Foglio 35 Particella 2671 Subalterno 17;

Situazione dell'unita' immobiliare dal 22/03/2018

N.	DATI IDENTIFICATIVI				DATI DI CLASSAMENTO							DATI DERIVANTI DA
	Sezione Urbana	Foglio	Particella	Sub	Zona Cens.	Micro Zona	Categoria	Classe	Consistenza	Superficie Catastale	Rendita	
1		35	2671	16			A/2	3	1 vani	Totale: 7 m² Totale: escluse aree scoperte*: 7 m²	Euro 77,47	VARIAZIONE NEL CLASSAMENTO del 22/03/2018 Pratica n. SA0066381 in atti dal 22/03/2018 VARIAZIONE DI CLASSAMENTO (n. 10102.1/2018)
Indirizzo	VIA NUOVA LAVORATE n. SC Piano 2											
Notifica						Partita			Mod.58			
Annotazioni	-classamento e rendita non rettificati entro dodici mesi dalla data di iscrizione in atti della dichiarazione (d.m. 701/94)											

Visura storica per immobile

Situazione degli atti informatizzati al 12/04/2023

Situazione dell'unità immobiliare dal 22/03/2017

N.	DATI IDENTIFICATIVI				DATI DI CLASSAMENTO							DATI DERIVANTI DA	
	Sezione Urbana	Foglio	Particella	Sub	Zona Cens.	Micro Zona	Categoria	Classe	Consistenza	Superficie Catastale	Rendita		
1		35	2671	16			A/2	3	1 vani	Totale: 7 m² Totale: escluse aree scoperte**: 7 m²	Euro 77,47	DIVISIONE del 21/03/2017 Pratica n. SA0066763 in atti dal 22/03/2017 DIVISIONE (n. 11320.1/2017)	
Indirizzo		VIA NUOVA LAVORATE n. SC Piano 2											
Notifica							Partita				Mod.58		
Annotazioni		-classamento e rendita proposti (d.m. 701/94)											

L'intestazione alla data della richiesta deriva dai seguenti atti:

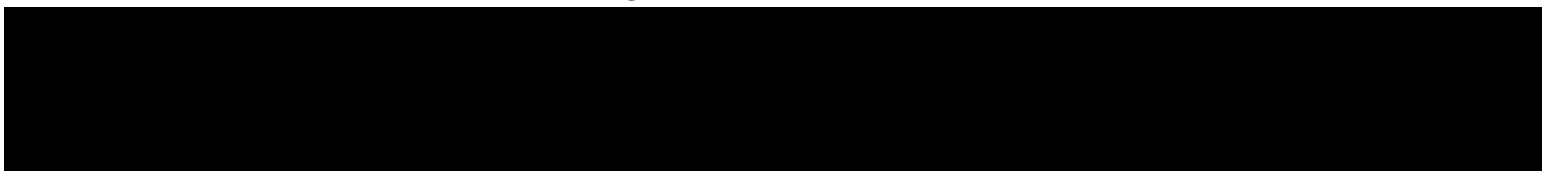

DIRITTI E ONERI REALI
(1) Proprieta' 1/1 fino al 24/10/2019

Situazione dell'unità immobiliare che ha originato il precedente dal 22/12/2016

N.	DATI IDENTIFICATIVI				DATI DI CLASSAMENTO							DATI DERIVANTI DA	
	Sezione Urbana	Foglio	Particella	Sub	Zona Cens.	Micro Zona	Categoria	Classe	Consistenza	Superficie Catastale	Rendita		
1		35	2671	11			A/2	3	4,5 vani	Totale: 83 m² Totale: escluse aree scoperte**: 78 m²	Euro 348,61	Variazione del 21/12/2016 Pratica n. SA0381302 in atti dal 22/12/2016 UNITA AFFERENTI EDIFICATE SU AREA URBANA (n. 174685.1/2016)	
Indirizzo		VIA NUOVA LAVORATE n. SNC Piano 2											
Notifica							Partita				Mod.58		
Annotazioni		-classamento e rendita proposti (d.m. 701/94)											

L'intestazione alla data della richiesta deriva dai seguenti atti:

Visura storica per immobile

Situazione degli atti informatizzati al 12/04/2023

DIRITTI E ONERI REALI
(1) Proprieta' 1/1 fino al 21/03/2017

Per ulteriori variazioni richiedere le visure storiche dei seguenti immobili soppressi, originari del precedente

Foglio 35 Particella 2670 ; Foglio 35 Particella 2671 Subalterno 1;

Visura telematica

Tributi speciali: Euro 0,90

* Codice Fiscale Validato in Anagrafe Tributaria.

** Si intendono escluse le "superfici di balconi, terrazzi e aree scoperte pertinenziali e accessorie, comunicanti o non comunicanti"
(cfr. Provvedimento del Direttore dell'Agenzia delle Entrate 29 marzo 2013).

Visura storica per immobile

Situazione degli atti informatizzati al 12/04/2023

8)

Dati della richiesta	Comune di SARNO (Codice:I438)
Catasto Fabbricati	Provincia di SALERNO Foglio: 35 Particella: 2671 Sub.: 17

(1) Proprieta' 1/1

Unità immobiliare dal 25/10/2019

N.	DATI IDENTIFICATIVI				DATI DI CLASSAMENTO							DATI DERIVANTI DA	
	Sezione Urbana	Foglio	Particella	Sub	Zona Cens.	Micro Zona	Categoria	Classe	Consistenza	Superficie Catastale	Rendita		
1		35	2671	17			F/5		9 m ²			VARIAZIONE del 24/10/2019 Pratica n. SA0197887 in atti dal 25/10/2019 DEMOLIZIONE TOTALE (n. 51428.1/2019)	
Indirizzo		VIA NUOVA LAVORATE n. SC Piano 2											
Notifica							Partita				Mod.58		

Mappali Terreni Correlati

Codice Comune I438 - Foglio 35 - Particella 2671

L'intestazione alla data della richiesta deriva dai seguenti atti:

IRITTI E ONERI REALI

(1) Proprieta' 1/1

Visura storica per immobile

Situazione degli atti informatizzati al 12/04/2023

Situazione dell'unità immobiliare che ha originato il precedente dal 22/03/2018

N.	DATI IDENTIFICATIVI				DATI DI CLASSAMENTO							DATI DERIVANTI DA	
	Sezione Urbana	Foglio	Particella	Sub	Zona Cens.	Micro Zona	Categoria	Classe	Consistenza	Superficie Catastale	Rendita		
1		35	2671	16			A/2	3	1 vani	Totale: 7 m ² Totale: escluse aree scoperte** : 7 m ²	Euro 77,47	VARIAZIONE NEL CLASSAMENTO del 22/03/2018 Pratica n. SA0066381 in atti dal 22/03/2018 VARIAZIONE DI CLASSAMENTO (n. 10102.1/2018)	
Indirizzo		VIA NUOVA LAVORATE n. SC Piano 2											
Notifica							Partita				Mod.58		
Annotazioni		-classamento e rendita non rettificati entro dodici mesi dalla data di iscrizione in atti della dichiarazione (d.m. 701/94)											

Situazione dell'unità immobiliare dal 22/03/2017

N.	DATI IDENTIFICATIVI				DATI DI CLASSAMENTO							DATI DERIVANTI DA	
	Sezione Urbana	Foglio	Particella	Sub	Zona Cens.	Micro Zona	Categoria	Classe	Consistenza	Superficie Catastale	Rendita		
1		35	2671	16			A/2	3	1 vani	Totale: 7 m ² Totale: escluse aree scoperte** : 7 m ²	Euro 77,47	DIVISIONE del 21/03/2017 Pratica n. SA0066763 in atti dal 22/03/2017 DIVISIONE (n. 11320.1/2017)	
Indirizzo		VIA NUOVA LAVORATE n. SC Piano 2											
Notifica							Partita				Mod.58		
Annotazioni		-classamento e rendita proposti (d.m. 701/94)											

L'intestazione alla data della richiesta deriva dai seguenti atti:

Situazione degli intestati dal 21/03/2017

	DIRITTI E ONERI REALI
	(1) Proprieta' 1/1 fino al 24/10/2019

Visura storica per immobile

Situazione degli atti informatizzati al 12/04/2023

Situazione dell'unità immobiliare che ha originato il precedente dal 22/12/2016

N.	DATI IDENTIFICATIVI				DATI DI CLASSAMENTO							DATI DERIVANTI DA	
	Sezione Urbana	Foglio	Particella	Sub	Zona Cens.	Micro Zona	Categoria	Classe	Consistenza	Superficie Catastale	Rendita		
1		35	2671	11			A/2	3	4,5 vani	Totale: 83 m² Totale: escluse aree scoperte**: 78 m²	Euro 348,61	Variazione del 21/12/2016 Pratica n. SA0381302 in atti dal 22/12/2016 UNITA AFFERENTI EDIFICATE SU AREA URBANA (n. 174685.1/2016)	
Indirizzo		VIA NUOVA LAVORATE n. SNC Piano 2											
Notifica							Partita				Mod.58		
Annotazioni		-classamento e rendita proposti (d.m. 701/94)											

L'intestazione alla data della richiesta deriva dai seguenti atti:

	DIRITTI E ONERI REALI
	(1) Proprieta' 1/1 fino al 21/03/2017
	/2016)

Per ulteriori variazioni richiedere le visure storiche dei seguenti immobili soppressi, originari del precedente

Foglio 35 Particella 2670 ; Foglio 35 Particella 2671 Subalterno 1;

Visura telematica

Tributi speciali: Euro 0,90

* Codice Fiscale Validato in Anagrafe Tributaria.

** Si intendono escluse le "superfici di balconi, terrazzi e aree scoperte pertinenziali e accessorie, comunicanti o non comunicanti" (cfr. Provvedimento del Direttore dell'Agenzia delle Entrate 29 marzo 2013).



Servizi

Consultazioni e Certificazioni

Presentazione Documenti

Validazione e conversione file

Ricerca correlazione fogli

Docfa

Pregeo

Ripristino dati storicizzati

Voltura

Visura Planimetrica

Pagamenti

Gestione Contabile

Gestione Utenza

Cambia convenzione

Richieste

Ti trovi in: [Home dei Servizi](#) / [Visure Planimetriche](#) / [Elenco Richieste Visure Planimetriche](#) / Dettaglio Pratica Visura PlanimetricaConvenzione: **APA DOMENICO (PRESENTAZIONE DOCUMENTI CATASTALI)**Codice di Richiesta: **C00168142015**

Elenco delle richieste presentate tramite il file inviato con Codice Invio: 189045334

Numero di richieste presentate: 3

Protocollo	Oggetto	Data Protocollo	Stato richiesta	Planimetria	Comunicazioni Ufficio	Formato Stampa
T324200	COMUNE SARNO FGL 35 PART 2671 SUB 8	12/04/2023	espletata			A4
T324210	COMUNE SARNO FGL 35 PART 2671 SUB 14	12/04/2023	espletata			A4
T324212	COMUNE SARNO FGL 35 PART 2671 SUB 17	12/04/2023	chiusa con errore		Planimetria non rilasciabile 2.Planimetria non trovata.	A4

[Indietro](#)