



Accesso da Via Edoardo Nicolardi, n. 52 Serrande di accesso al [subalterno 217](#) e [subalterno 218](#)





sub 218



sub 218



Bagno (WC) – sub 218



Area di manovra



Area di manovra



sub 214

Subalterno 216



Subalterno 215



sub 214



Prospetto principale del fabbricato su via Nicolardi



Accesso dalla corte posteriore di Via Edoardo Nicolardi, n. 52 Serranda di accesso





accesso



prospetto posteriore

accesso al sub 217



Via Nicolardi 52, prospetto principale

MODULARIO  
a.r.n. 406



MINISTERO DELLE FINANZE  
DIPARTIMENTO DEL TERRITORIO  
**CATASTO EDILIZIO URBANO** (RDL 13-4-1939, n. 852)

MOD. AN (CEU)

LIRE  
300

Planimetria di u.i.u. in Comune di NAPOLI via F. NICOLARDI civ. 52

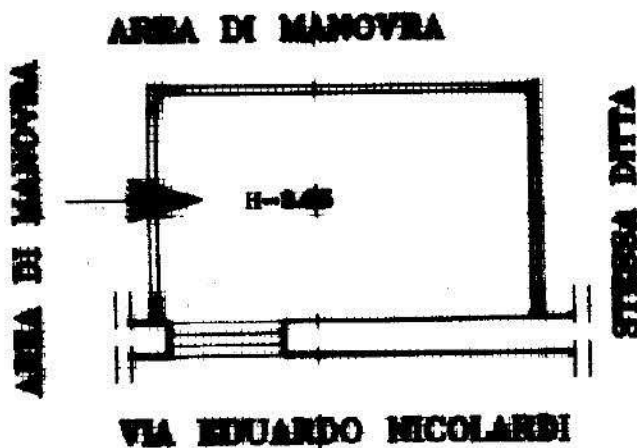

**ORIENTAMENTO**

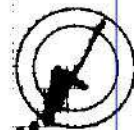

SCALA DI 1:1000

Catasto Edilizio Urbano - Situazione  
Comune di NAPOLI (F839) - < Sez. urbana SCA - Foglio 17 - Particella 291 - Subalterno 214 >  
VIA EDUARDO NICOLARDI n. 52 Piano S1

Dichiarazione di N.C.   
Denuncia di variazione

Omissis

RISERVATO ALL'UFFICIO

Ultima planimetria in atti

Data presentazione: 23/04/1998 - Data: 22/07/2023  
Totale schede: 500/11  
n. 291 sub. 214

8463

9 APR. 1998

MODULARIO  
a r. n. 496



MINISTERO DELLE FINANZE  
DIPARTIMENTO DEL TERRITORIO  
**CATASTO EDILIZIO URBANO** (RDL 13-4-1939, n. 652)

MOD. AN (CEU)

LIRE  
300

Planimetria di u.i.u. in Comune di **NAPOLI** via **F. NICOLARDI** civ. **52**

**RILIEVO DELLO STATO ATTUALE DEI LUOGHI**

COMUNE DI NAPOLI

VIA EDOARDO NICOLARDI, 52 - PIANO SOTTOSTRADA - in C.F.: F. 17, p.lla 291, sub 214 - rapp. 1:100

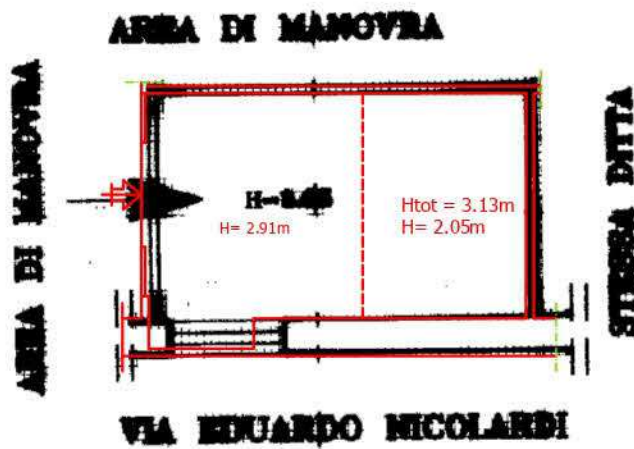

— RILIEVO DELLO STATO ATTUALE DEI LUOGHI

**ORIENTAMENTO**



SCALA DI 1:100

ipam 01  
Catasto Edilizio URBANO - Comune di NAPOLI(F839) - < Sez. urbana SCA - Foglio 17 - Particella 291 - Subalterno 214 >  
VIA EDOARDO NICOLARDI n. 52 Piano S1

Dichiarazione di N.C.   
Denuncia di variazione

Omissis

RISERVATO ALL'UFFICIO

Identificativi catastali  
Data presentazione: 23/04/1998 - Data: 22/07/2023  
Totale schede: 500/17  
n. 291 sub. 214

8463

2 APR. 1998

MODULARIO  
a.r. n. 486



MINISTERO DELLE FINANZE  
DIPARTIMENTO DEL TERRITORIO  
**CATASTO EDILIZIO URBANO** (RDL 13-4-1939, n. 652)

LIRE  
**300**

Planimetria di u.i.u. in Comune di Napoli via E. Nicolardi civ. 52



**ORIENTAMENTO**



SCALA DI

RISERVATO ALL'UFFICIO

8463

ipam.01  
Catasto Edilizio Urbano - Comune di NAPOLI (F839) - < Sez. urbana SCA - Foglio 17 - Particella 291 - Subalterno 215 >  
Piano S1  
VIA EDUARDO NICOLARDI n. 52

Dichiarazione di N.C.

Ultima planimetria di variazione

Data presentazione: 23/04/1998 - Data: 22/07/2023

Totale schede: 15

Identificativi catastali  
F. SEN/AT  
n. 234 sub. 215

Omissis

Sez. Fabbrica - Situazione

MODULARIO  
a r.f. n. 486



MINISTERO DELLE FINANZE  
DIPARTIMENTO DEL TERRITORIO

CATASTO EDILIZIO URBANO (L. 11/03/1939, n. 652)

LIRE  
300

Planimetria di u.i.u. in Comune di Napoli MUNICIPIO DI NAPOLI via E. Nicolardi civ. 52  
VIA EDUARDO NICOLARDI, 52 - PIANO SOTTOSTRADA in C.F.: F. 17, p.lla 291, sub 215 - rapp. 1:100

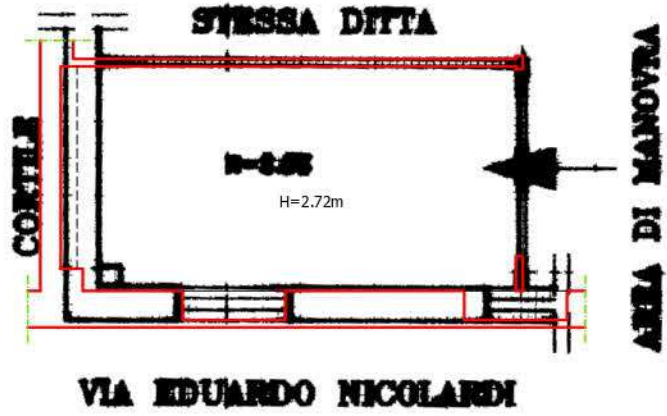

— RILIEVO DELLO STATO ATTUALE DEI LUOGHI

ORIENTAMENTO



SCALA DI

|                          |                                     |
|--------------------------|-------------------------------------|
| Dichiarazione di N.C.    | <input type="checkbox"/>            |
| Denuncia di variazione   | <input checked="" type="checkbox"/> |
| Identificativi catastali |                                     |
| F. <u>17</u>             | acquisizione: A4(210)               |
| n. <u>291</u>            | sub. <u>215</u>                     |

Omissis

RESERVATO ALL'UFFICIO

8463

Inum 01  
Catasto Edilizio Urbano - Comune di NAPOLI(F839) - < Sez. urbana SCA - Foglio 17 - Particella 291 - Subalterno 215 >  
VIA EDUARDO NICOLARDI n. 52 piano SI

MODULARIO  
s.r.l. n. 487



MINISTERO DELLE FINANZE  
DIPARTIMENTO DEL TERRITORIO

**CATASTO EDILIZIO URBANO** (RDL 13-4-1939, n. 852)

MOD. 5M (CEU)

LIRE  
200

Planimetria di u.i.u. in Comune di Napoli via E. Nicolardi civ. 52

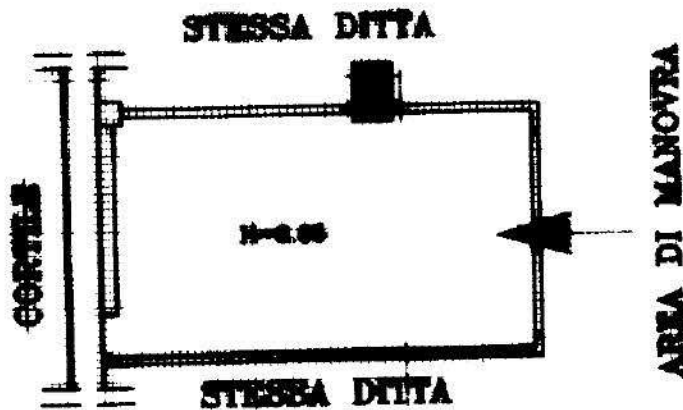

10  
22/07/2023 - Comune di NAPOLI(F839) - < Sez. urbana SCA - Foglio 17 - Particella 291 - Subalterno 216 >  
VIA EDUARDO NICOLARDI n. 51

**CONSULENZA**



SCALA DI

RESERVATO ALL'UFFICIO

8463

Dichiarazione di N.C.   
Denuncia di variazione

Omissis

Ultima planimetria in atti  
Data presentazione: 23/04/1998 - Data: 22/07/2023  
Totale schede: 1 - Foglio di acquisizione: A4(210)  
F. SCA/A.E.  
n. 33 sub 216

# RILIEVO DELLO STATO ATTUALE DEI LUOGHI

MODULARIO  
a r.r. n. 487



MINISTERO DELL'INTERNO  
COMUNE DI NAPOLI

DIPARTIMENTO DEL TERRITORIO

CATASTO EDILIZIO URBANO (RDL 13-4-1939, n. 652)

MOD. IN CE

VIA EDOARDO NICOLA DI C. 2 - PIANO SOTTOSTRADA - in C.F.: F. 17, p.lla 291, sub 216 - rapp. 1:100

LIRE  
200

Planimetria di u.i.u. in Comune di Napoli via E. Niccolardi civ. 52

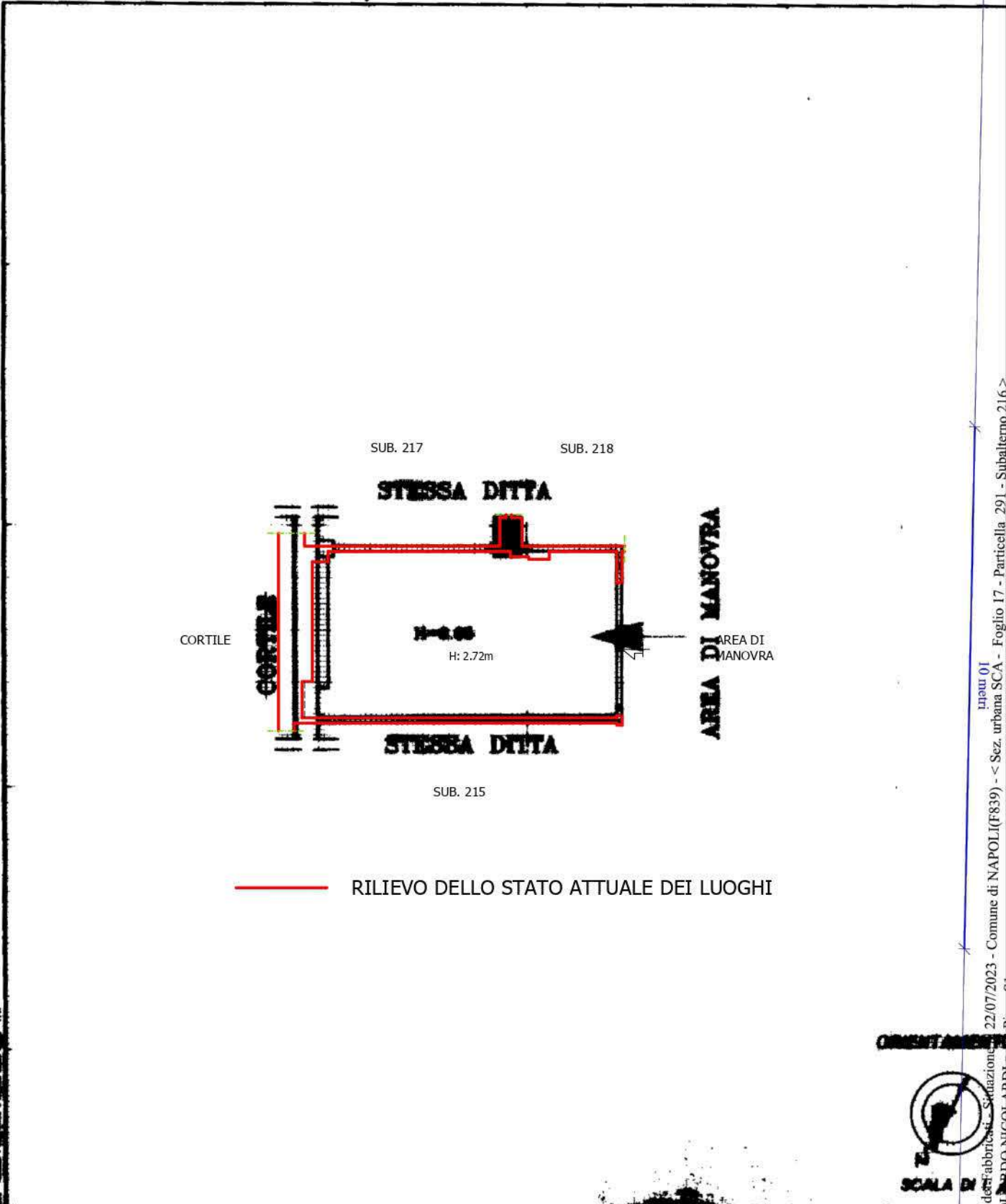

— RILIEVO DELLO STATO ATTUALE DEI LUOGHI

Catasto del territorio - Comune di NAPOLI (F839) - < Sez. urbana SCA - Foglio 17 - Particella 291 - Subalterno 216 >  
Piano S1

Ultima planimetria in atti

Dichiarazione di N.C.

Denuncia di variazione

Data presentazione: 23/04/1998 - Data: 22/07/2023

Totale schede: 1

F. SCA/A.F.

n. 216 sub. 216

Omissis

RESERVATO ALL'UFFICIO

8463

SU: 18,58 mq

MODULARIO  
n. 7.5.0. 497



MINISTERO DELLE FINANZE  
DIPARTIMENTO DEL TERRITORIO  
**CATASTO EDILIZIO URBANO** (RDL 13-4-1939, n. 852)

LIRE  
200

civ. 52

Planimetria di u.i.u. in Comune di Napoli via E. Nicolardi

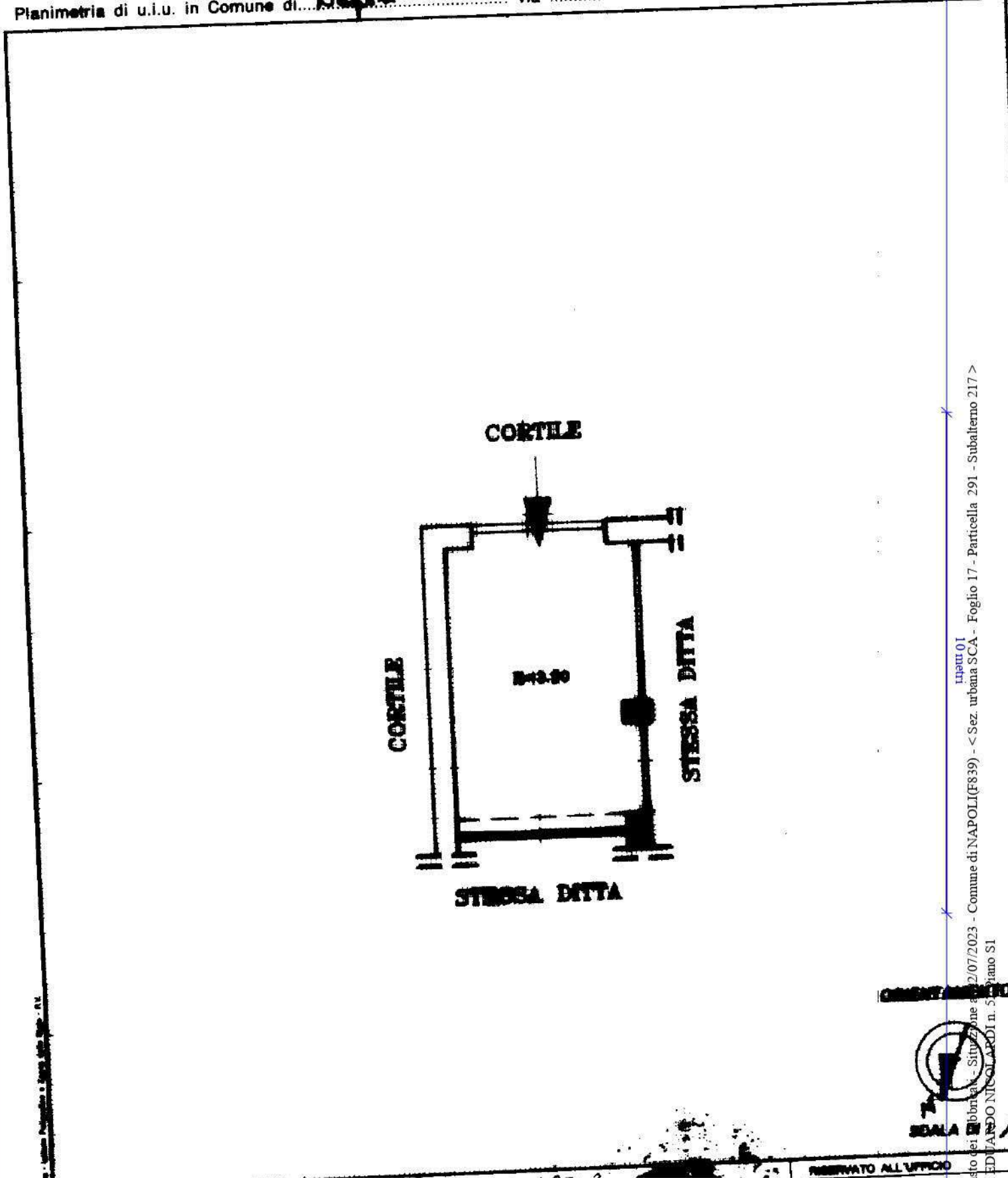

1998/01  
Catasto dei fabbricati - Situazione al 22/07/2023 - Comune di NAPOLI (F839) - < Sez. urbana SCA - Foglio 17 - Particella 291 - Subalterno 217 >  
VIA EDUARDO NICOLARDI n. 51 - Piano S1

**CONSERVATO**



RESERVATO ALL'UFFICIO

8463

Ultima planimetria in atti

Dichiarazione di N.C.

Denuncia di variazione

Data presentazione: 23/04/1998 - Data: 22/07/2023 -

Totale schede 1 - Formato di acquisizione: A4(210x297)

F. SCR/17

n. 194 sub 117

Omissis

MODULARIO  
S. F. F. n. 487



MINISTERO DELLE FINANZE  
DIPARTIMENTO DEL TERRITORIO

MOD. BN

**CATASTO EDILIZIO URBANO** (RD. 11-4-1939, art. 652)  
RILIEVO DELLO STATO ATTUALE DEI LUOGHI

LIRE  
200

Planimetria di u.i.u. in Comune di Napoli ..... COMUNE DI NAPOLI ..... civ. 5

VIA EDOARDO NICOLARDI, 52 - PIANO SOTTOSTRADA - in C.F.: F. 17, p.lla 291, sub 217 - ra

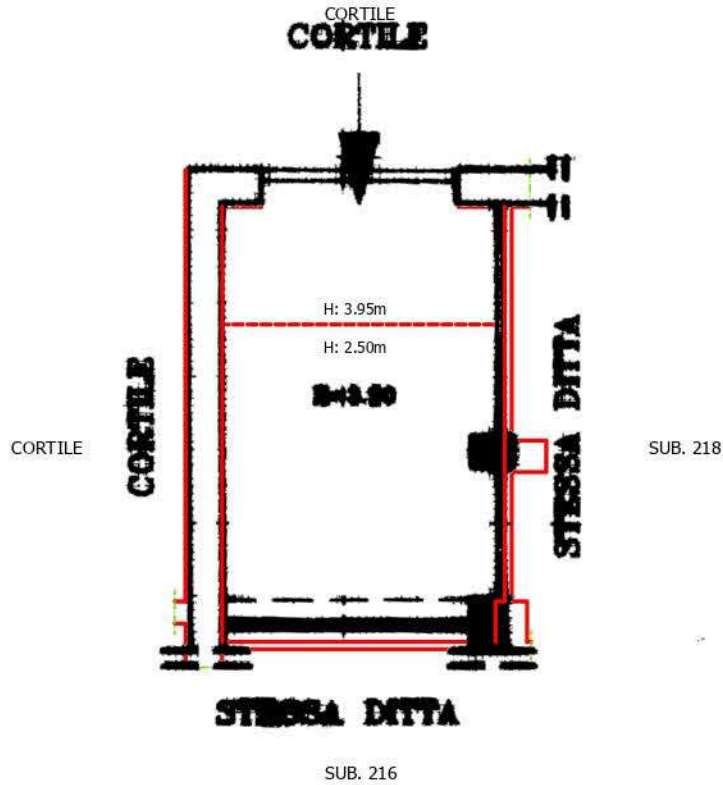

— RILIEVO DELLO STATO ATTUALE DEI LUOGHI

ORIGINALE  
SCALA

planimetria in atti  
 Dichiarazione di N.C.   
 Denuncia di variazione   
 Data presentazione: 23/04/1998 - Data: 22/07/2023 - n.  
 schede 1 - Formato di acquisizione: A4(210x297)  
 F. 508/17  
 n. 194 sub 217

Omissis

RISERVATO ALL'UFFICIO

8463

Catasto del Territorio - Situazione al 22/07/2023 - Comune di NAPOLI(F839) - < Sez. urbana SCA - Foglio 17 - Particella 291 - Subalterno 217 -  
 VIA EDOARDO NICOLARDI n. 52 - Piano S1

MODULARIO  
S.F. n. 487



MINISTERO DELLE FINANZE  
DIPARTIMENTO DEL TERRITORIO  
**CATASTO EDILIZIO URBANO** (RDL 13-4-1939, n. 852)

LIRE  
200

Planimetria di u.i.u. in Comune di NAPOLI via E. NICOLARDI civ. 52

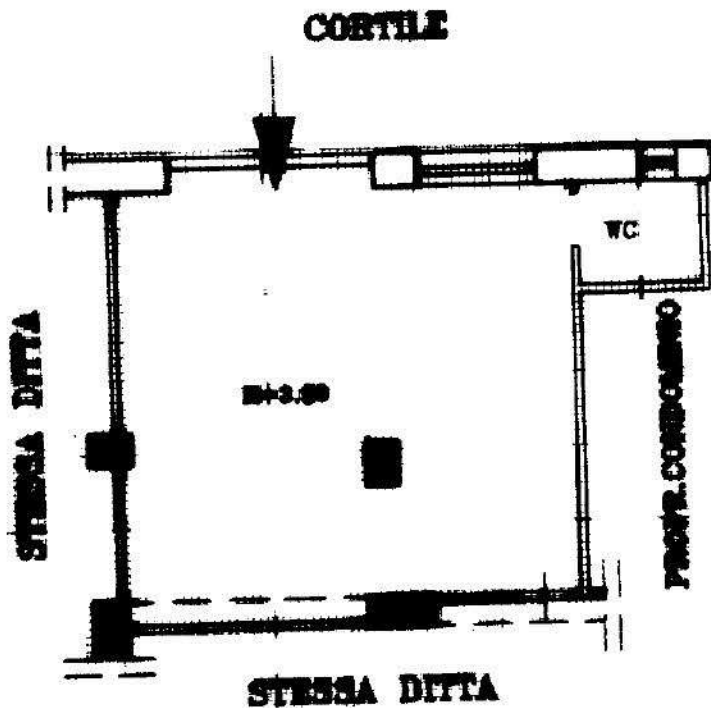

Catasto per Fabbricati - Situazione al 22/07/2023 - Comune di NAPOLI (F839) - < Sez. urbana SCA - Foglio 17 - Particella 291 - Subalterno 218 >  
 Piano S1  
 VIA EDILIZIA DO NICOLARDI n. 52

RESERVATO ALL'UFFICIO

Dichiarazione di N.C.   
 Denuncia di variazione

Omissis

Ultima planimetria in atti  
 Data presentazione: 23/04/1998 - Data: 22/07/2023  
 Totale schede: 1 - Formato di acquisizione: A4(210)  
 F. S.M./A.F.  
 n. 231 sub 212

8463

MODULARIO  
n. r.f. n. 487



MINISTERO DELLE FINANZE  
DIPARTIMENTO DEL TERRITORIO

MOD. DM (CE

**CATASTO EDILIZIO URBANO** (RD n. 1364/1939, n. 652)

LIRE  
200

Planimetria di u.i.u. in Comune di **NAPOLI** COMUNE DI **NAPOLI** civ. **52**  
**VIA EDOARDO NICOLARDI, 52 - PIANO SOTTOSTRADA** in C.F.: F. 17, p.lla 291, sub 218 rap

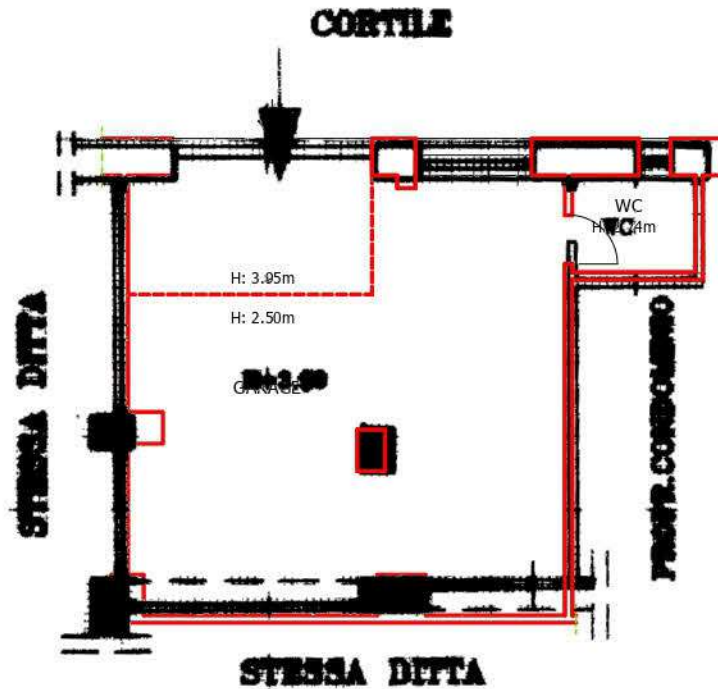

— RILIEVO DELLO STATO ATTUALE DEI LUOGHI



inquad. 01  
Catasto Edilizio Urbano - Comune di NAPOLI (F839) - < Sez. urbana SCA - Foglio 17 - Particella 291 - Subalterno 218 >  
VIA EDOARDO NICOLARDI n. 52 Piano S1

Dichiarazione di N.C.

Denuncia di variazione

Data presentazione: 23/04/1998 - Data: 22/07/2023

Formale di acquisizione: A4(217)

F. 17 p.lla 291 sub 218

n. 291 sub 218

Omissis

RISERVATO ALL'UFFICIO

8403

|                               |
|-------------------------------|
| <b>ELABORATO PLANIMETRICO</b> |
| Omissis                       |

**Agenzia delle Entrate**  
**CATASTO FABBRICATI**  
Ufficio Provinciale di  
Napoli

|   |  |
|---|--|
| Comune di Napoli                        | Protocollo n. NA0182633 del 25/09/2020 |
| Sezione: SCA Foglio: 17 Particella: 291 | Tipo Mappale n. del                    |
| Dimostrazione grafica dei subalterni    | Scala 1 : 500                          |

### PIANO SEMINTERRATO

P.LLA 299

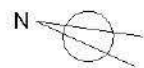
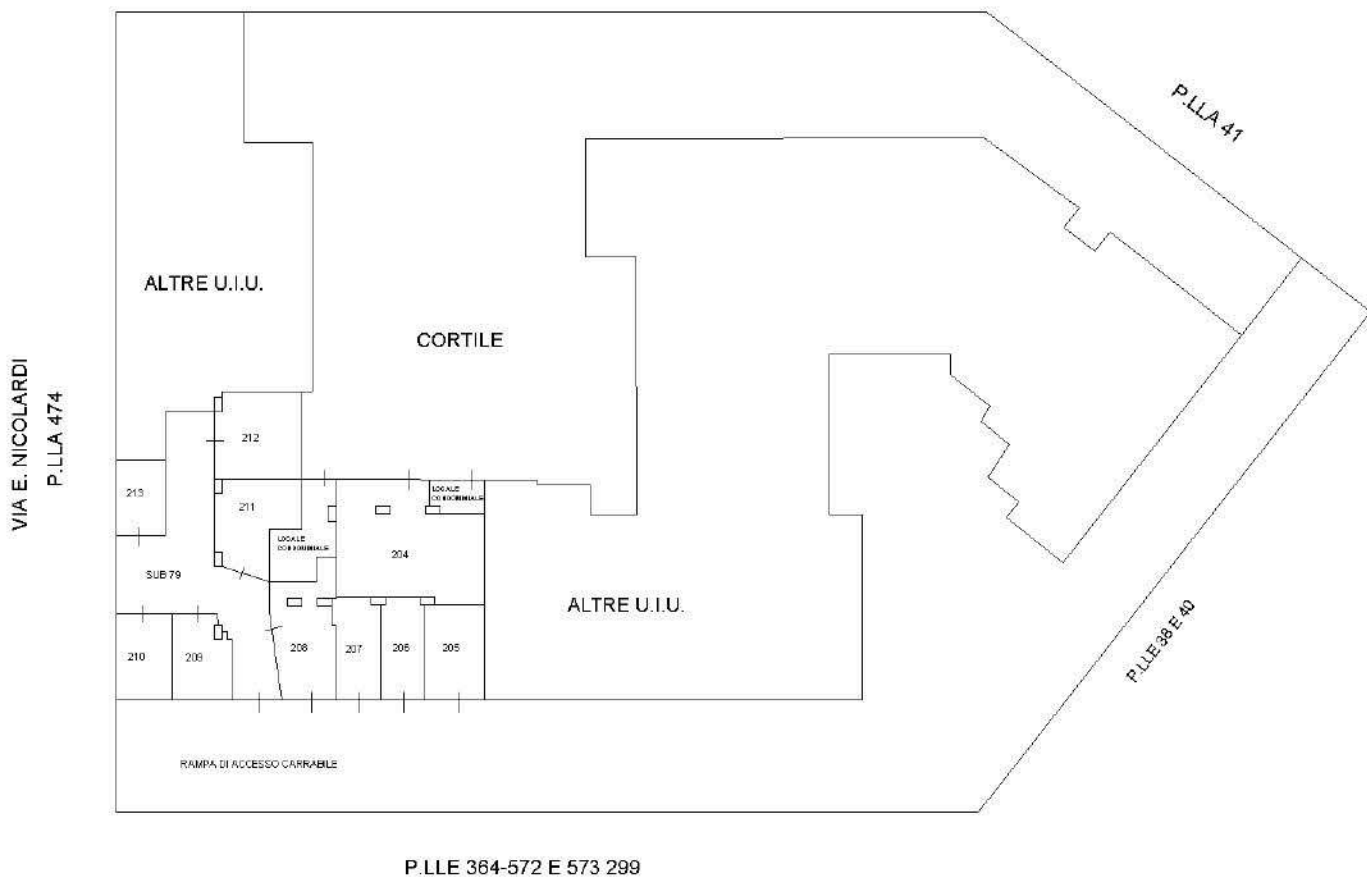

Planimetria non attuale

RILIEVO DELLO STATO ATTUALE DEI LUOGHI

COMUNE DI NAPOLI

VIA E. NICOLARDI, 52 - PIANO SEMINTERRATO - in C.F.: F. 17, p.la 291, subb 214, 215, 216 e 218  
rapp. 1:100

