

# **TRIBUNALE DI COMO**

**ESECUZIONE IMMOBILIARE R.G.E. 74 / 2024**

promossa da

**TEVERE SPV S.R.L.**

contro:



**ALLEGATI**

**LOTTO 6**

INQUADRAMENTO TERRITORIALE

SCHEDE CATASTALI

**TECNICO INCARICATO**  
ARCH. CINZIA COSTANTINI DE CHIRICO

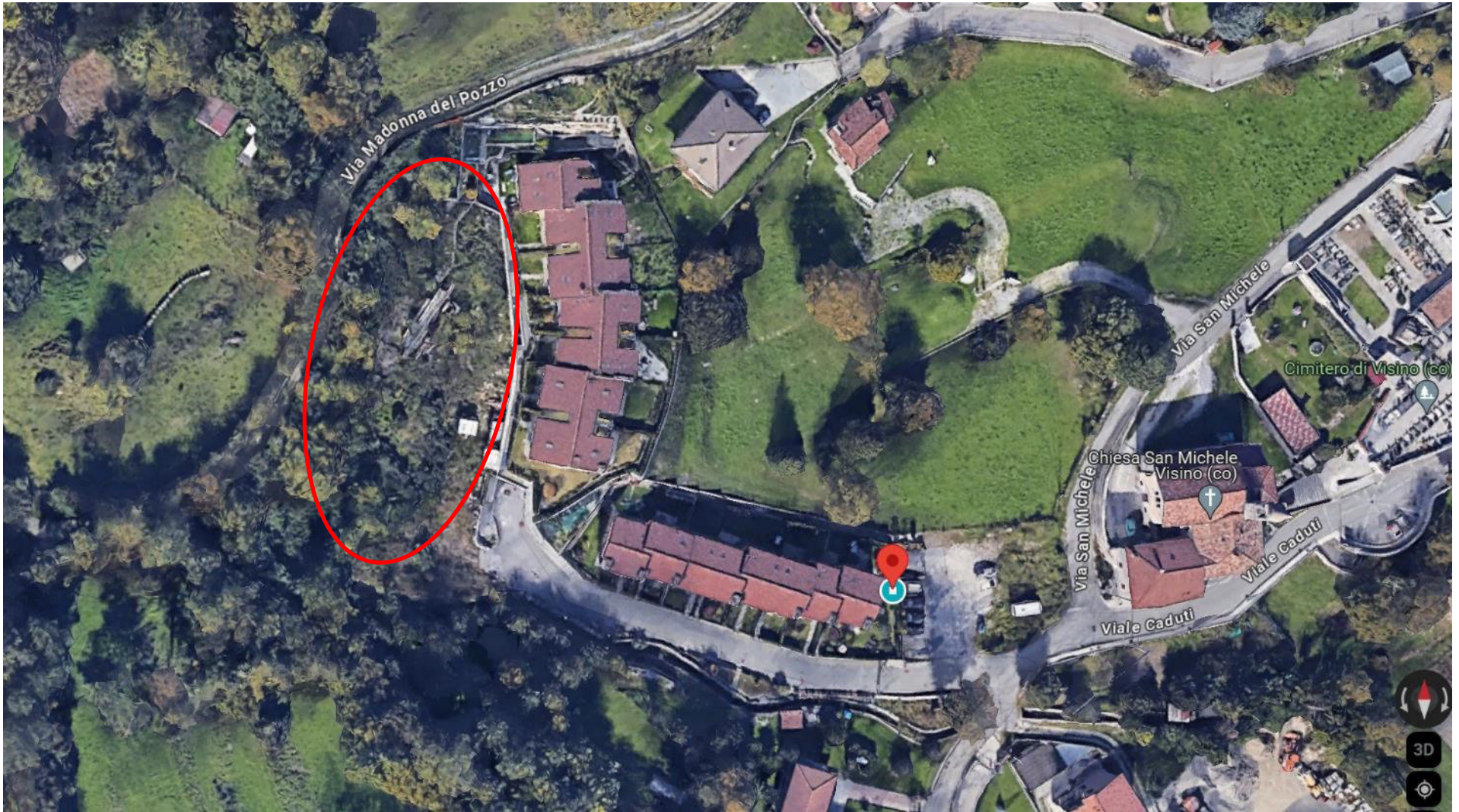

INQUADRAMENTO TERRITORIALE – Nel cerchio in rosso la posizione del lotto di terreno rispetto al complesso immobiliare.



N=5079300

E=1521700

1 Particella: 1990

10-Mag-2024 20:3:56  
 Scala originale: 1:2000  
 Dimensione cornice: 534.000 x 378.000 metProtocollo pratica T341241/2024  
 Comune: (CO) VALBRONA/B  
 Foglio: 904

**Agenzia del Territorio  
CATASTO FABBRICATI  
Ufficio Provinciale di  
Como**

**ELABORATO PLANIMETRICO**

Compilato da:  
Losa Emanuele

Iscritto all'albo:  
Geometri

Prov. Como

N. 2479

Comune di Valbrona

Sezione: VIS Foglio: 4

Particella: 2012

Protocollo n. CO0209934 del 12/07/2011

Tipo Mappale n. 208328 del 08/07/2011

Dimostrazione grafica dei subalterni

Scala 1 : 500

PIANO TERRA

torrente

strada detta di pozzo

AREA URBANA  
mq 2664

mapp.2011



Ultima planimetria in atti

## ACCERTAMENTO DELLA PROPRIETÀ IMMOBILIARE URBANA ELENCO DEI SUBALTERNI ASSEGNATI

Comune VALBRONA	Sezione VIS	Foglio 4	Particella 2012	Tipo mappale 208328	del: 08/07/2011
--------------------	----------------	-------------	--------------------	------------------------	--------------------

Sub	UBICAZIONE via/piazza	n.civ	Piani	Scala	Int	DESCRIZIONE
	via san michele	SNC	T			AREA URBANA DI MQ. 2664

---

Visura telematica