



Agenzia del Territorio  
**CATASTO FABBRICATI**  
Ufficio provinciale di Como

<b>ELABORATO PLANIMETRICO</b>	Compiato da: Burco Colombo Claudio	Iscritto all'albo: Geometri	Prov. Milano	N. 7670
Comune di Cabiàte	Sezione: Foglio: 4	Particella: 21	Pr. 0000000000 n. 05/03/2012	del
Dimostrazione grafica dei subalterni			Tipo Mappale n.	del
				Scala 1 : 500

### PIANO PRIMO



Via Vittorio Emanuele II



### PIANO TERRA



Via Vittorio Emanuele II

**Agenzia del Territorio  
CATASTO FABBRICATI  
Ufficio Provinciale di  
Como**

Dichiarazione protocollo n. CO0160947 del 12/04/2005

Planimetria di u.i.u. in Comune di Cabiato

Via Vittorio Emanuele II

civ. 18

Identificativi Catastali:

Sezione:

Foglio: 4

Particella: 21

Subalterno: 701

Compilata da:  
Minotti Pietro

Iscritto all'albo:  
Geometri

Prov. Como

N. 852

Scheda n. 1

Scala 1:200

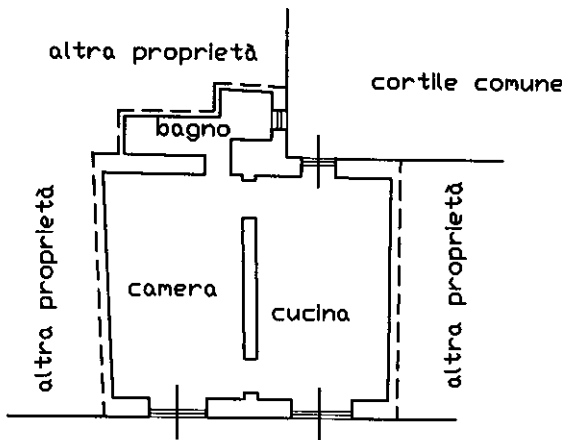

Via Vittorio Emanuele II

**PIANO TERRENO  
H= 3,05**

Catasto dei Fabbricati - Situazione al 01/10/2025 - Comune di CABIATE(B313) - < Foglio 4 - Particella 21 - Subalterno 701 >  
VIA VITTORIO EMANUELE II n. 18 Piano T

Ultima planimetria in atti