

**Agenzia del Territorio
CATASTO FABBRICATI
Ufficio Provinciale di
Trapani**

Dichiarazione protocollo n. TP0188529 del 22/05/2007

Planimetria di u.i.u. in Comune di Marsala

Vicolo Campanella

civ. 6

Identificativi Catastali:

Sezione:
Foglio: 409
Particella: 342
Subalterno: 8

Compilata da:
Trapani Matteo

Iscritto all'albo:
Geometri

Prov. Trapani

N. 1545

Scheda n. 1

Scala 1:200

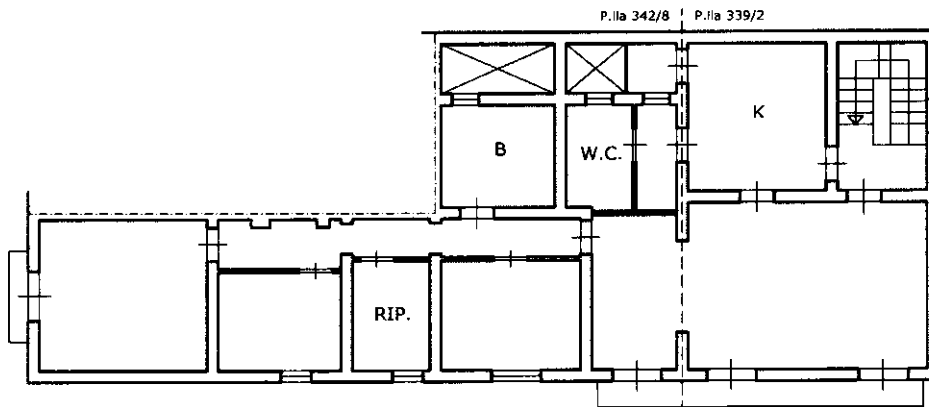

PIANO PRIMO H= 3.20

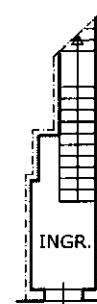

PIANO TERRA H= 3.70

Catasto dei Fabbricati - Situazione al 16/10/2025 - Comune di MARSALA(E974) - < Foglio 409 - Particella 339 - Subalterno 2 > - Uiu graffiata
VICOLO TOMMASO CAMPANELLA n. 6 Piano T-1

Ultima planimetria in atti