



MODULARIO  
F. - Cim. S. F. - 115



MINISTERO DELLE FINANZE  
DIREZIONE GENERALE DEL CATASTO E DEI SERVIZI TECNICI ERARIALI

MOD. B (Nuovo Catasto Edilizio Urbano)

Lire  
50

# 12/ NUOVO CATASTO EDILIZIO URBANO

(R. DECRETO-LEGGE 13 APRILE 1939, N. 482)

Planimetria dell'immobile situato nel Comune di FORLÌ Via Bologna

Ditta S. N. C. DOMUS di Pini Augusto e C. con sede in S. Sofia fraz. Corniola

Allegata alla dichiarazione presentata all'Ufficio Tecnico Erariale di FORLÌ

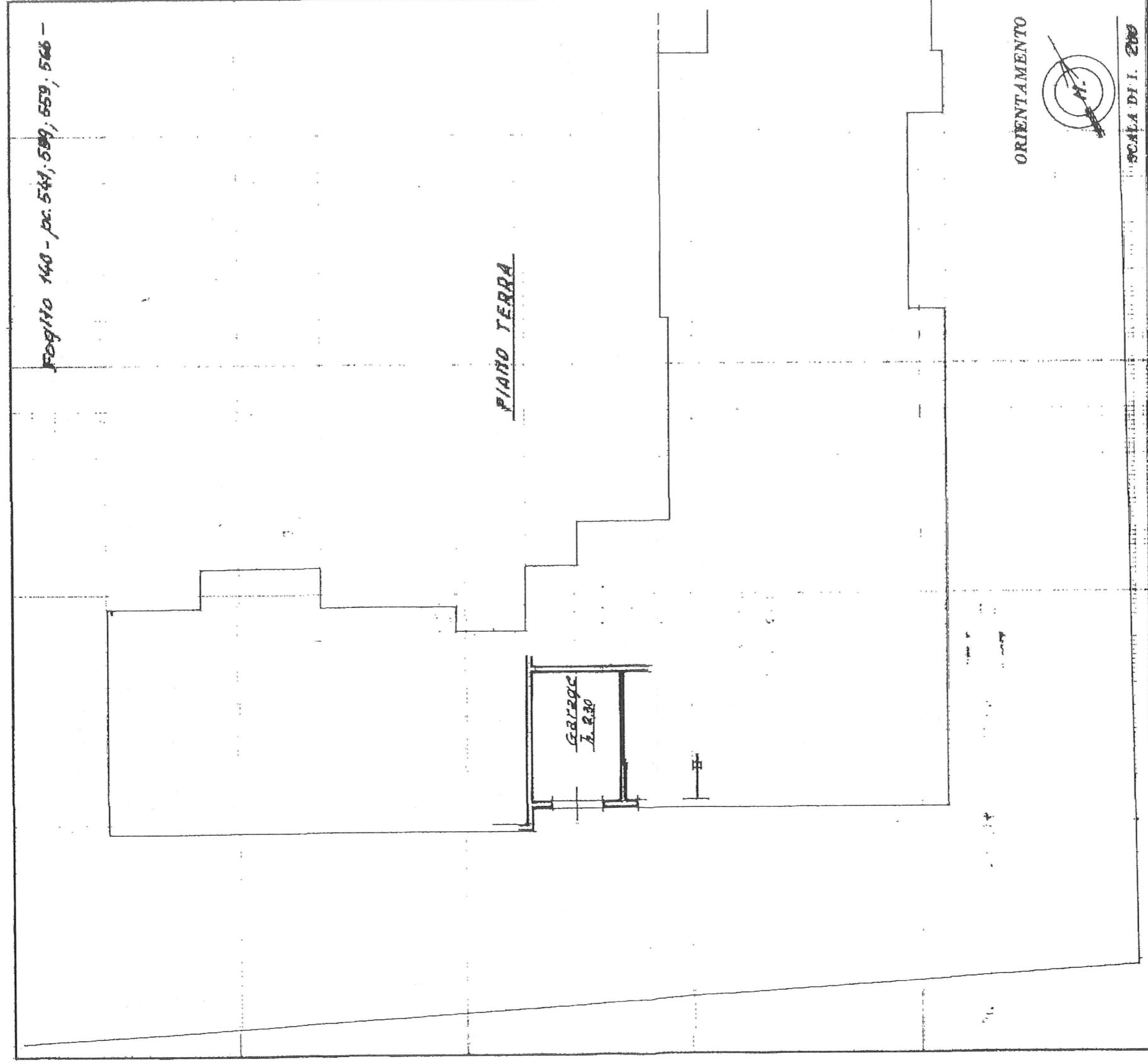

SPAZIO RISERVATO PER LE ANNOTAZIONI D'UFFICIO

DATA 24 OTT. 1981

PROT. N° 3612

Fog. n.	140
Numero	541
S. F.	35

Completata dal Ing. Bruno Baravelli  
(Titolo, nome e cognome del tecnico)

Ord. all'Atto degli Ingegneri n. 485  
Iscritto alla Provincia di Forlì

DATA 1. 10. 1981

Firma: P. Bonanni



I.P.S. OFFICINA C.V. - ROMA



MINISTERO DELLE FINANZE

DIREZIONE GENERALE DEL CATASTO E DEI SERVIZI TECNICI ERARIALI

# 109 NUOVO CATASTO EDILIZIO URBANO

(N. DECRETO-LEGGE 12 APRILE 1959, N. 645)

Planimetria dell'immobile situato nel Comune di **FORLÌ**

Via **le Bologna**

Ditta **"S.N.C. DOMUS 2000 di Fini Augusto e C." con sede in S. Sofia Forlì Corniolo**

Allegata alla dichiarazione presentata all'Ufficio Tecnico Erariale di **FORLÌ**

Mapa B (Nuovo Catasto Edilizio Urbano)

Lirc  
50

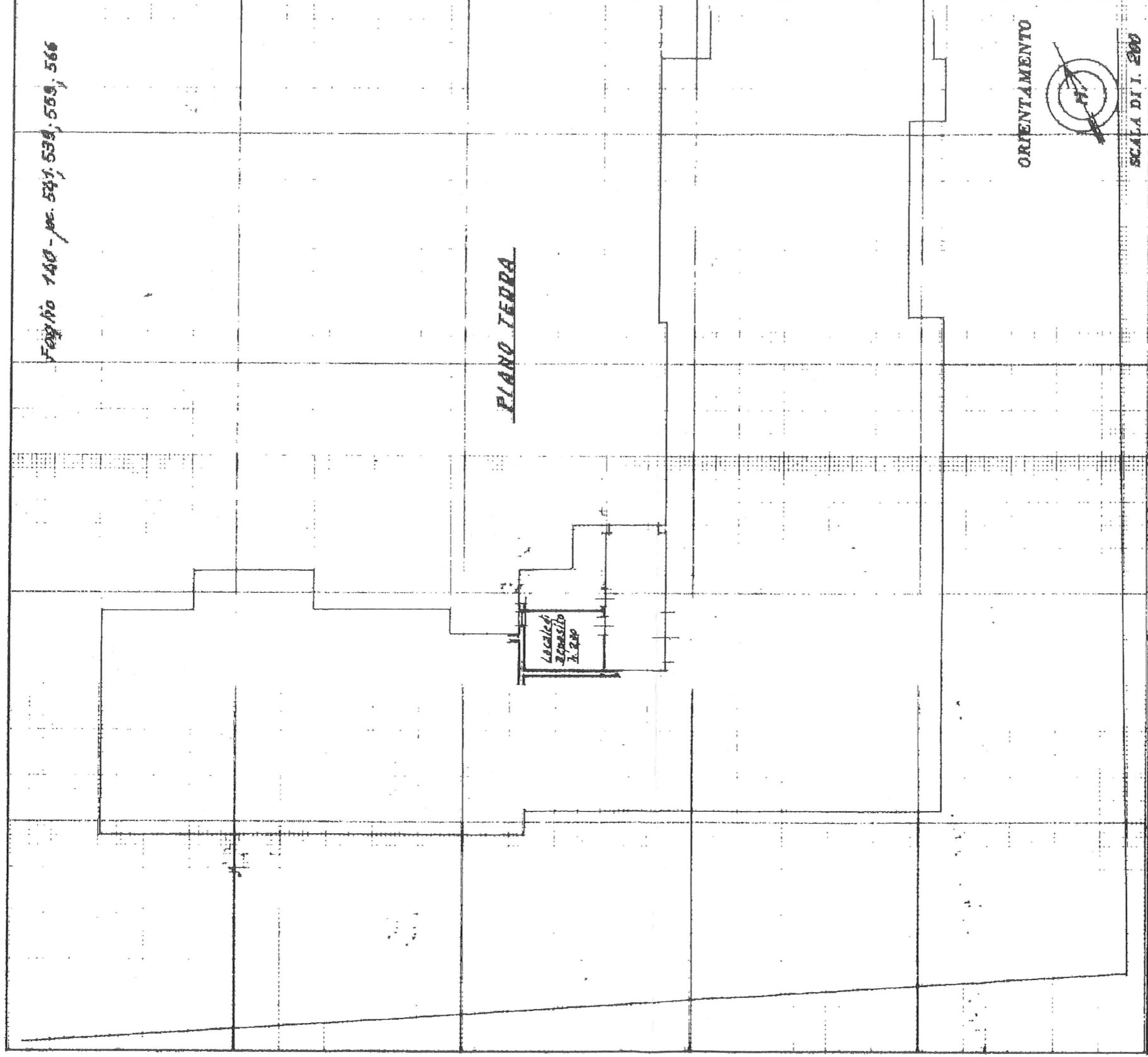

SPAZIO RISERVATO PER LE ANNOTAZIONI D'UFFICIO

DATA

24 OTT. 1981

PROT. N°

9638

NUCLEO	140
Foglio	541
umero	21
Sub.	

Completata dal **Ing. Bruno Seravelli**  
(Titolo, nome e cognome del redattore)

Iscritto all'Albo degli Ingegneri n. 685  
della Provincia di **FORLÌ**

DATA **1. 10. 1981**

Firma: **B. Seravelli**

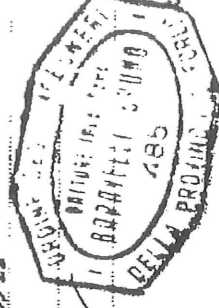

L.R.L.-OFFICINA C.V.-ROMA