

MODULARIO
F. - Catasto - 431



MINISTERO DELLE FINANZE
DIPARTIMENTO DEL TERRITORIO

Mod. EP/1 CEU

Ufficio Tecnico Erariale di MODENA

ELABORATO PLANIMETRICO

Pag. n. 1 di 6

Ubicazione e riferimenti catastali dell'immobile	
Comune <u>SAN POSSIDONIO</u>	C.T. Sez. ___ Fgl. ___ Mapp. ___
Via/piazza <u>ALDO MORO</u> n. _____	C.E.U. Sez. ___ Fgl. <u>13</u> Mapp. <u>325</u>
ESTRATTO DI MAPPA	scala 1: <u>2.000</u> Tipo mappale n. <u>22913</u> del <u>03-06-97</u>

Riservato all'Ufficio Tecnico Erariale	L'operatore <u>FS</u>	R. TECNICO <u>26/01/1998</u> data
Protocollo _____		<u>M. F.</u> firma e timbro
Sostituisce il presente mod. EP/1 prot. _____		
Annullato e sostituito dal mod. EP/1 prot. _____		

Ultima planimetria di cui

Data presentazione: 27/01/1998 - Data: 24/04/2024 - n. T251380 - Richiedente: Telematico
Totale schede: 6 - Formato di acquisizione: A4(210x297) - Formato stampa richiesto: A4(210x297) - Fattore di scala non utilizzabile

Elaborato Planimetrico - Catasto dei Fabbricati - Situazione al 24/04/2024 - Comune di SAN POSSIDONIO(0128) - < Foglio 13 Particella 325 >

MODIFICARIO
F. - Casella 432



MINISTERO DELLE FINANZE
DIPARTIMENTO DEL TERRITORIO

Mod. EP/2 CEU

Ufficio Tecnico Erariale di MODENA

ELABORATO PLANIMETRICO

Pag. n. 2 di 6

Comune	Sezione	Foglio	Numero	Tipo mappa n.	del
SAN POSSIDONIO		13	325	22943	03-06-97

DIMOSTRAZIONE GRAFICA DEI SUBALTERNI ASSEGNATI

scala 1: **400**

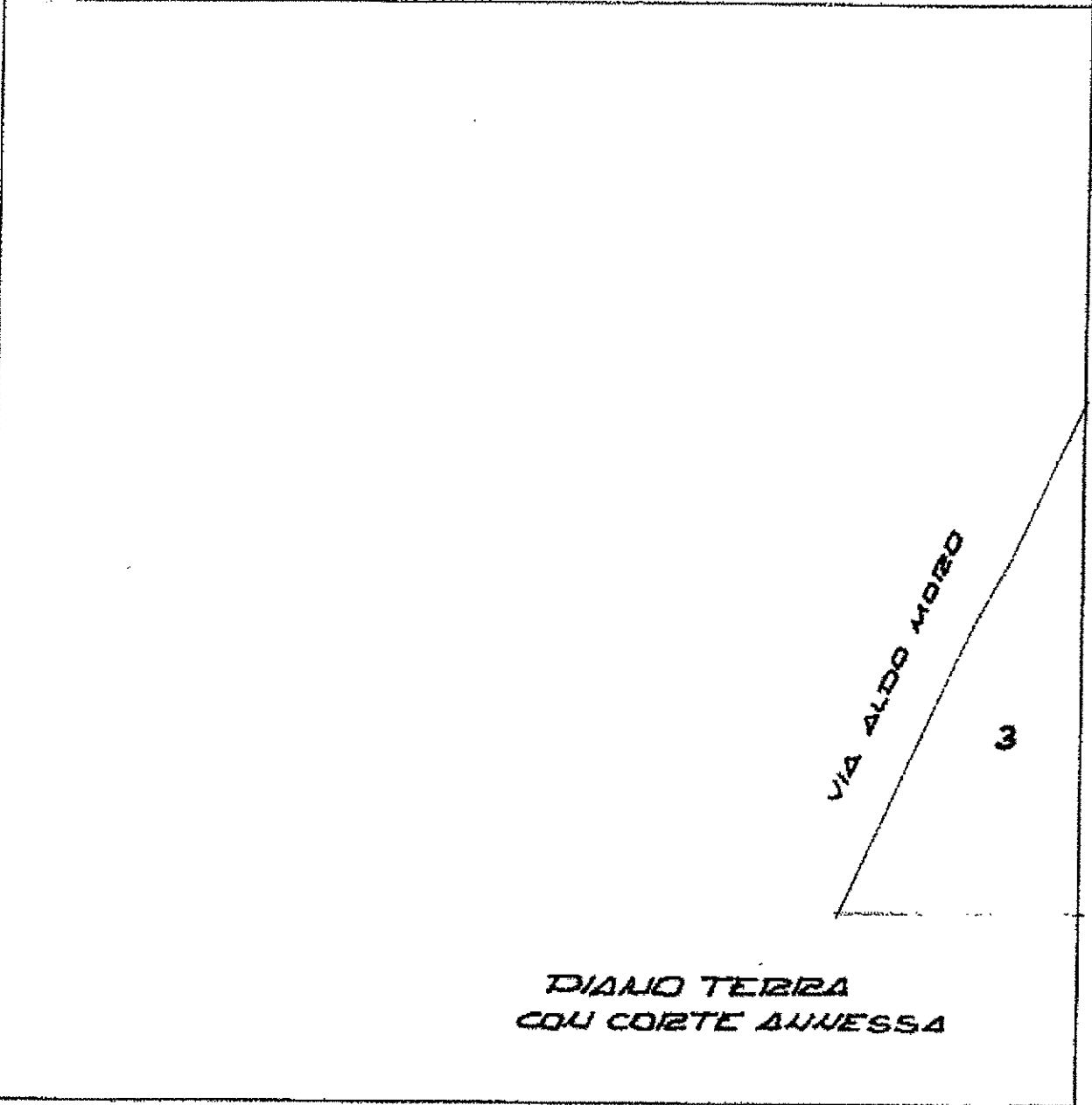

Riservato all'Ufficio Tecnico Erariale

L'operatore

IL TECNICO

Protocollo 112/97

26/01/1998
data

Se il presente mod. EP/2 prot.

Annullo e sostituito dal mod. EP/2 prot.

M.F.
firma e timbro

Ultima planimetria

Data presentazione: 27/01/1998 - Data: 24/04/2024 - n. T251380 - Richiedente: Telematico

Totale schede: 6 - Formato di acquisizione: A4(210x297) - Formato stampa richiesto: A4(210x297) - Fattore di scala non utilizzabile

Elaborato Planimetrico - Casella dei Fabbricati - Situazione al 24/04/2024 - Comune di SAN POSSIDONIO(1128) - < Foglio 13 Particella 325 >

MODULARE
F. - Catasto - 432



MINISTERO DELLE FINANZE
DIPARTIMENTO DEL TERRITORIO

Mod. EP/2 CEU

Ufficio Tecnico Erariale di MODENA

ELABORATO PLANIMETRICO

Pag. n. 3 di 6

Comune <u>SAN POSSIDONIO</u>	Sezione	Foglio <u>13</u>	Numero <u>325</u>	Tipo mappale n. <u>229/13</u>	del <u>03-06-97</u>
---------------------------------	---------	---------------------	----------------------	----------------------------------	------------------------

DIMOSTRAZIONE GRAFICA DEI SUBALTERNI ASSEGNATI

scala 1: 400

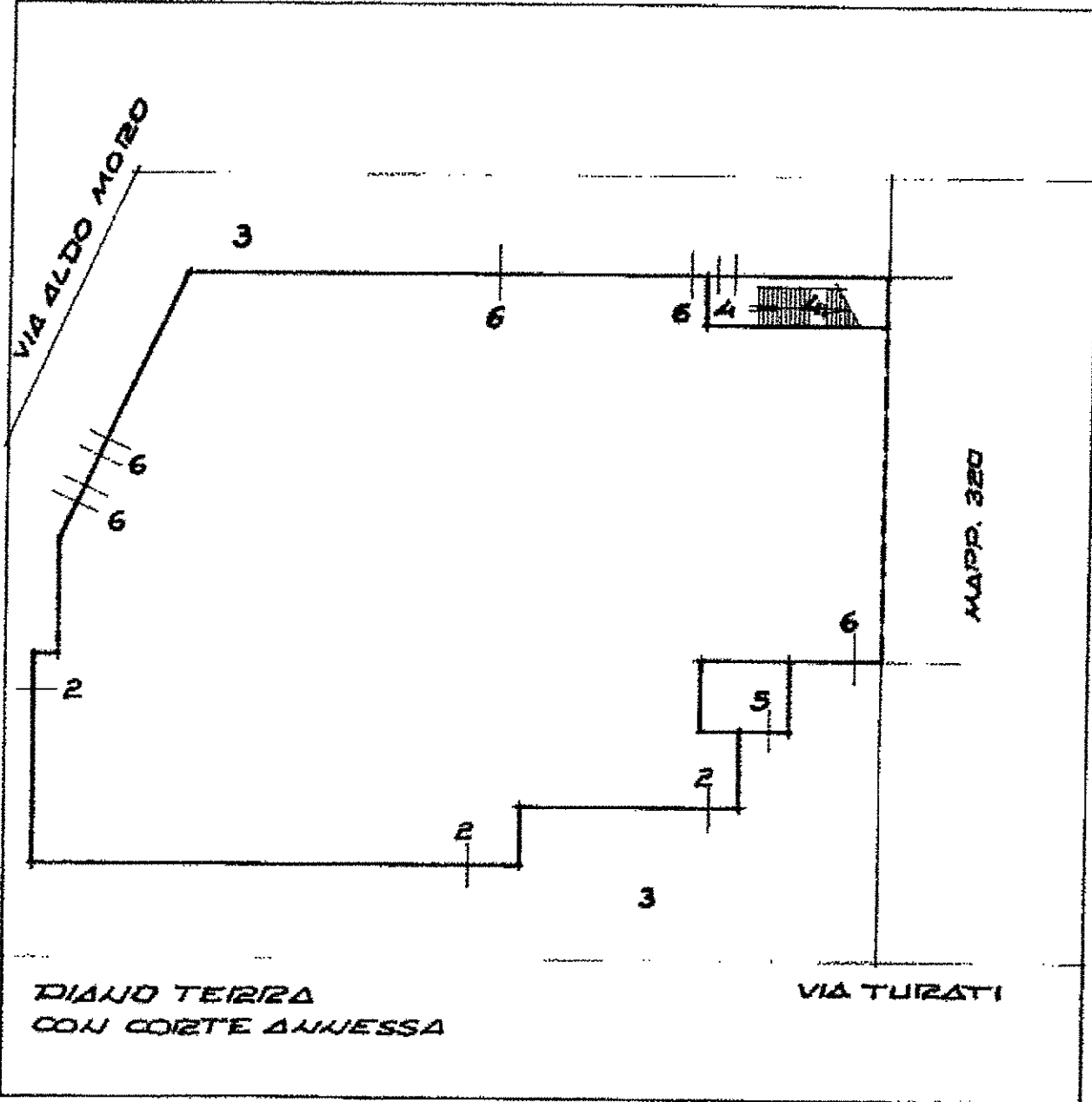

Riservato all'Ufficio Tecnico Erariale		L'operatore <u>K</u>	IL TECNICO <u>25/01/1998</u> data
Protocollo <u>456/98</u>			
Sostituisce il presente mod. EP/2 prot. _____			
Annullato e sostituito dal mod. EP/3 prot. _____			
Data presentazione: 27/01/1998 - Data: 24/04/2024 - n. T251380 - Richiedente: Telematico			
Totale schede: 6 - Formato di acquisizione: A4(210x297) - Formato stampa richiesto: A4(210x297) - Fattore di scala non utilizzabile			
			<u>M. Fa.</u> firma e timbro

Elaborato Planimetrico - Catasto dei Fabbricati - Situazione al 24/04/2024 - Comune di SAN POSSIDONIO(1128) - < Foglio 13 Particella 125 >

MODENA AHIO
F. Catasto - 422



MINISTERO DELLE FINANZE
DIPARTIMENTO DEL TERRITORIO

Mod. EP/2 CEU

Ufficio Tecnico Erariale di MODENA

ELABORATO PLANIMETRICO

Pag. n. 4 di 6

Comune	Sezione	Foglio	Numero	Tipo mappa n.	del
<u>SAN POSSIDONIO</u>		<u>13</u>	<u>325</u>	<u>229-13</u>	<u>03-06-97</u>

DIMOSTRAZIONE GRAFICA DEI SUBALTERNI ASSEGNATI

scala 1: 400

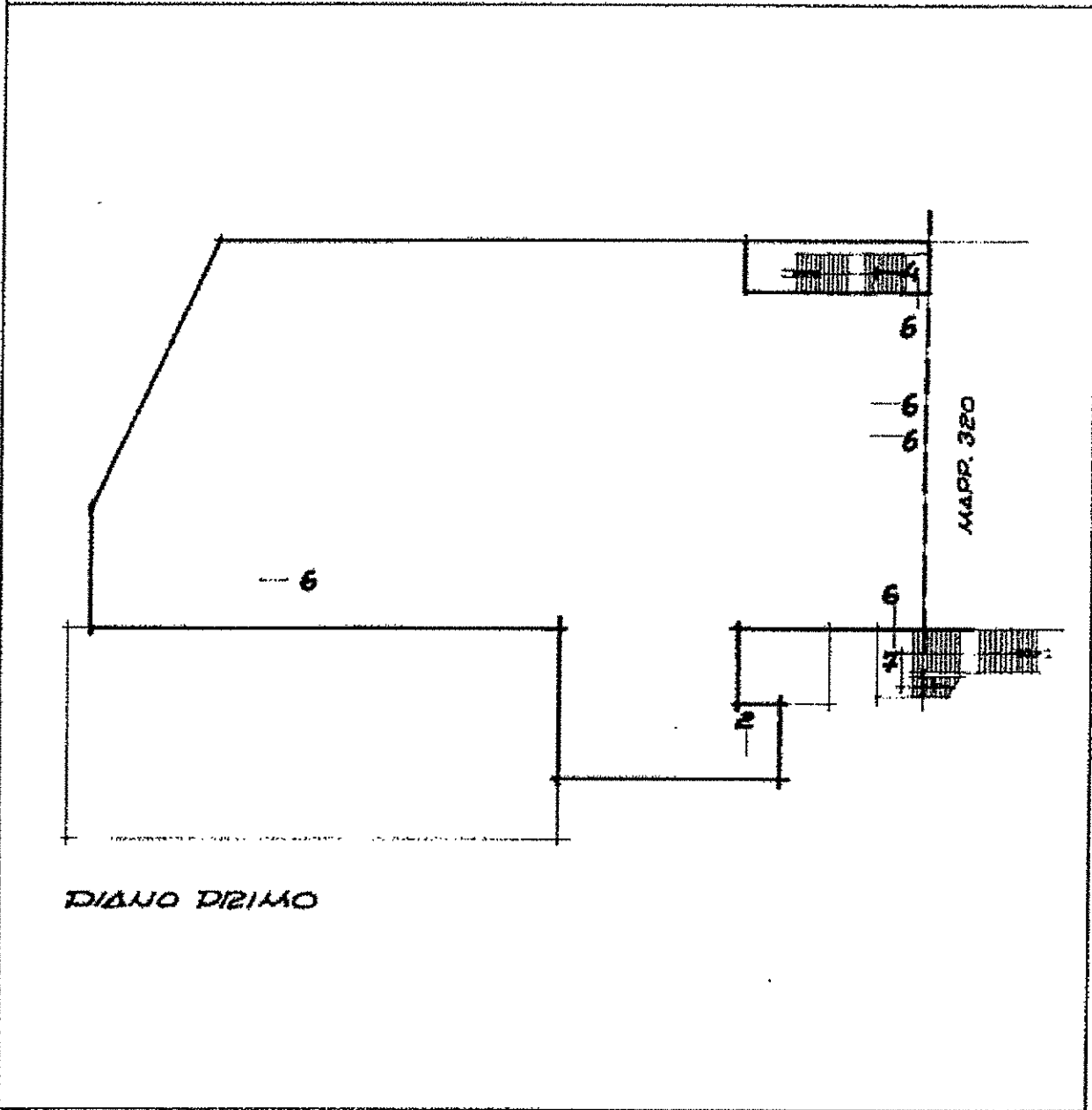

Riservato all'Ufficio Tecnico Erariale	L'operatore	IL TECNICO
Protocollo <u>456/98</u>	<i>[Signature]</i>	<u>26/04/1998</u>
Sostituisce il presente mod. EP/2 prot.		<i>[Signature]</i>
Annullato e sostituito dal mod. EP/2 prot.		<i>[Signature]</i>
Data presentazione: 27/03/1998 - Data: 24/04/2024 - n. T251380 - Richiedente: Telematico		firma e timbro

Ultima planimetria in atti

Totale schede: 6 - Formato di acquisizione: A4(210x297) - Formato stampa richiesto: A4(210x297) - Fattore di scala non utilizzabile

Elaborato Planimetrico - Catasto dei Fabbricati - Situazione al 24/04/2024 - Comune di SAN POSSIDONIO(01128) - < Foglio 13 Particella 325 >

MODULARIO
P. Catasto - 432



MINISTERO DELLE FINANZE
DIPARTIMENTO DEL TERRITORIO

Mod. EP/2 CEU

Ufficio Tecnico Erariale di MODENA

ELABORATO PLANIMETRICO

Pag. n. 5 di 6

Comune	Sezione	Foglio	Matr. n.	Tipo mappa n.	del
<u>SAN POSSIDONIO</u>		<u>13</u>	<u>325</u>	<u>22.9.13</u>	<u>03-06-97</u>

DIMOSTRAZIONE GRAFICA DEI SUBALTERNI ASSEGNATI

scala 1: 400

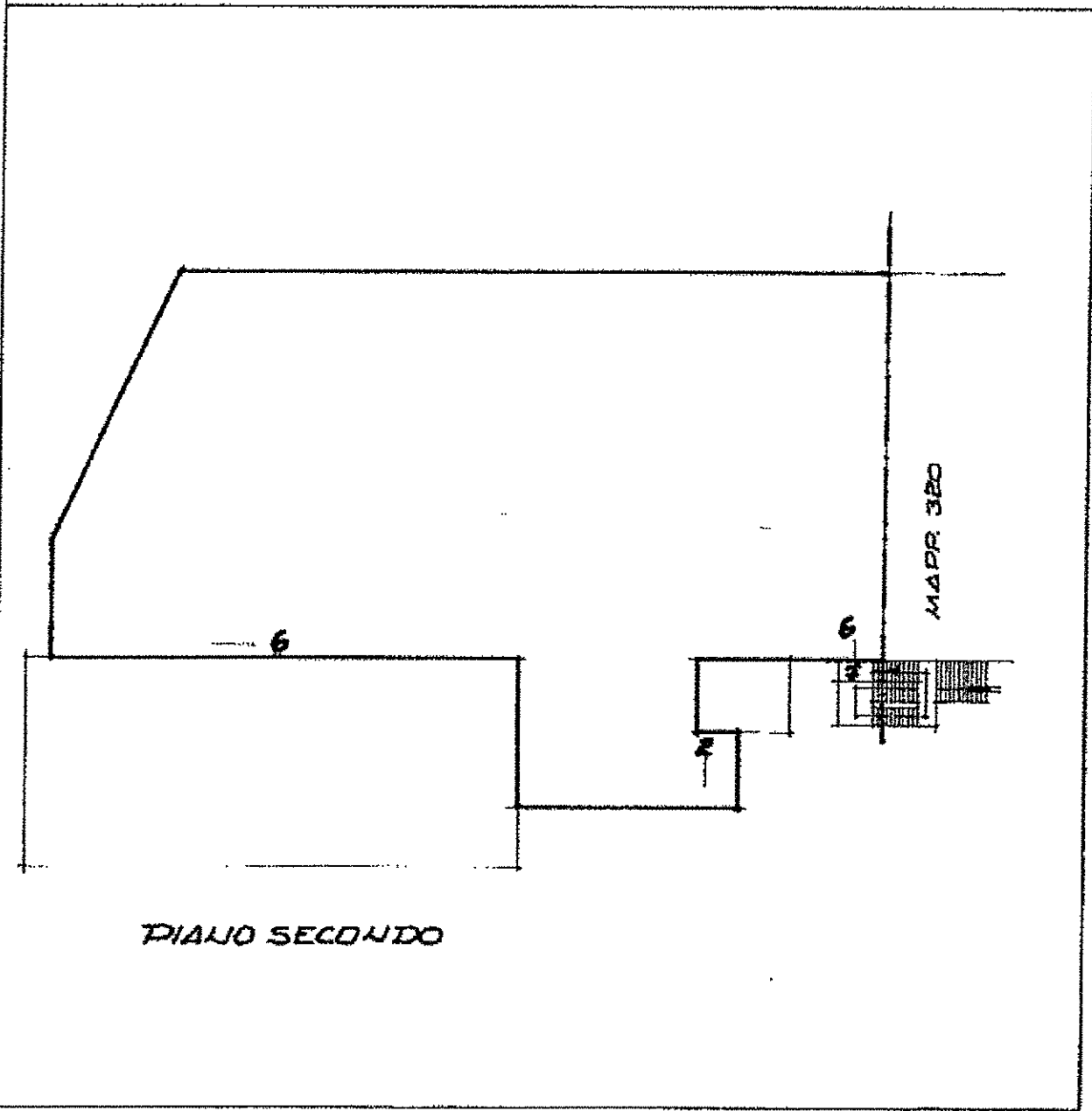

PIANO SECONDO

Riservato all'Ufficio Tecnico Erariale Protocollo <u>456/98</u>		L'operatore 	IL TECNICO <u>26/01/1998</u> data
Sostituisce il presente mod. EP/2 prof. Annullato e sostituito dal mod. EP/2 prof. Data presentazione: 27/01/1998 - Data: 24/04/2024 - n. T251380 - Richiedente: Telematico		M. Ferri Firma e timbro	

Ultima planimetria di riferimento

Totale schede: 6 - Formato di acquisizione: A4(210x297) - Formato stampa richiesto: A4(210x297) - Fattore di scala non utilizzabile

Elaborato Planimetrico - Catasto dei Fabbricati - Situazione al 24/04/2024 - Comune di SAN POSSIDONIO(1128) - < Foglio 13 Particella 325 >

MODALARIO
F. - Catasto - 433



MINISTERO DELLE FINANZE
DIPARTIMENTO DEL TERRITORIO

Mod. EP/3 CFU

Ufficio Tecnico Erariale di MODENA

ELABORATO PLANIMETRICO

ELENCO DEI SUBALTERNI ASSEGNATI

Pag. n. 6 di 6

Comune		Sezione	Foglio	Numero	Tipo mappato n.		del		DESCRIZIONE
SAN ROSSIDONIO			13	325	22913		03-06-97		
Numero	Sub.	UBICAZIONE via/piazza		N. civico	piano	scala	int.	DESCRIZIONE	
325	1	VIA ALDO MORO						SOPPRESSO	
11	2	VIA ALDO MORO			T.1			NEGOZIO	
11	3	VIA ALDO MORO			T.			B.N.C. CORTE COMU- NE A TUTTE LE U.I.	
11	4	VIA ALDO MORO			T.1			B.N.C. SCALA EMER- GENZA D'USO ESCLUSI- VO DEL SUB. 6	
11	5	VIA ALDO MORO			T.			B.N.C. CENTRALE TERMICA DI USO ESCLU- SIVO DEL SUB. 6	
11	6	VIA ALDO MORO			T.1			NEGOZIO - MAGAZZINO	
11	7	VIA ALDO MORO			L.2			B.N.C. PIAZZEROTTOLI SCALA EMERGENZA AD USO ESCLUSIVO DEL SUB. 6	

Riservato all'Ufficio Tecnico Erariale

Protocollo 456/98

Sostituisce il presente mod. EP/3 prot.

Annulato e sostituito dal mod. EP/3 prot.

Data presentazione: 27/01/1998 - Data: 24/04/2024 - n. T251380 - Richiedente: Telematico

Totale schede: 6 - Formato di acquisizione: A4(210x297) - Formato stampa richiesto: A4(210x297) - Fattore di scala non utilizzabile

L'operatore

R

IL TECNICO

26/01/1998

M. Fa.

Firma e timbro

Elaborato Planimetrico - Catasto del Fabbricati - Situazione al 24/04/2024 - Comune di SAN ROSSIDONIO(1128) - < Foglio 13 Particella 325 >

MOD. AN (EDU)



185

MINISTERO DELLE INFRASTRUTTURE
 DIREZIONE GENERALE DEL CATASTO E DEI SS.TT.EE.
CATASTO EDILIZIO URBANO (RID. 13-4-1978, n. 682)
 Pianimetria di S.M. in Comune di **SAN FOSSIDONIO**, via **ALDO MORO**.



SCALARE
 1/1000

Planimetria di S.M. in Comune di **SAN FOSSIDONIO**, via **ALDO MORO**.

PIANO TERRA

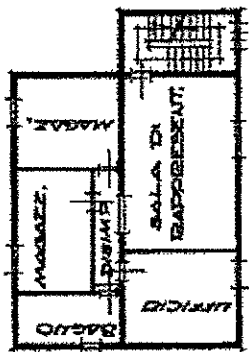
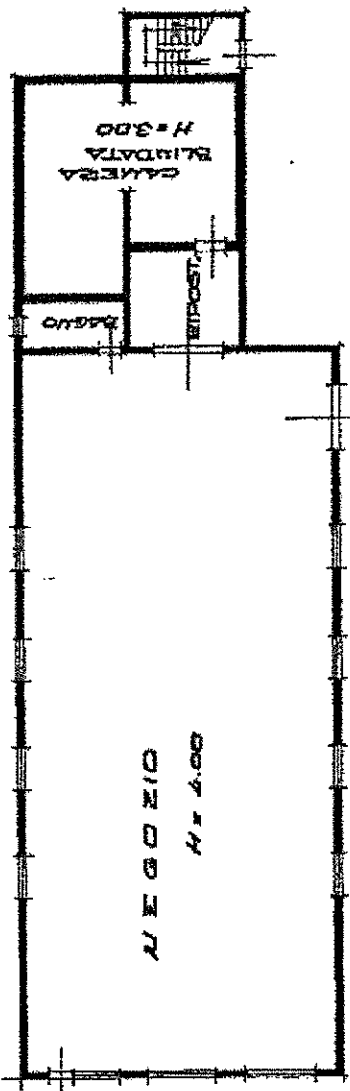

PIANO PRIMO
 H = 2.80

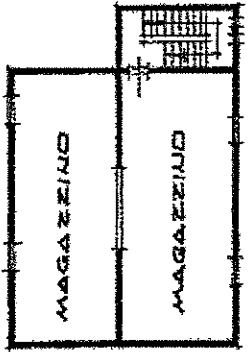

PIANO SECONDO
 H = 3.00

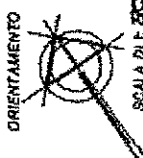

PROVATO ALLIGERIO

185/185

Compagnia dei **GEOMETRI**
MECCHI PRODI
 Studio affilia di **G. GARDI**
 via **Alfredo Magli**

<input checked="" type="checkbox"/>	Divisione di R.C.
<input type="checkbox"/>	Divisione di urbanistica
Municipalità censuaria	
M.F. 1/1000, via Alfredo Magli	

Catasto dei Fabbricati - Situazione al 24/04/2024 - Comune di SAN FOSSIDONIO(1128) - < Foglio 13 - Particella 325 - Subalterno 2 >
 VIA MORO n. 11 Piano T - 1 - 2

Ultima planimetria in atti

DIREZIONE GENERALE DEL CATASTO E DEI SISTEMI
CATASTO EDILIZIO URBANO (RD. 13-4-1938, n. 657)
 Planimetria di atti in Comune di **SAN ROSSO DOMINICO** via **ALDO MORO**

VIZIATO
 S. I. S. I. S.

MOD. AN. 1252
 LINEE
 R.N.

* Scala originale non disponibile *

ORIENTAMENTO



SCALA DI 1:400

456/98

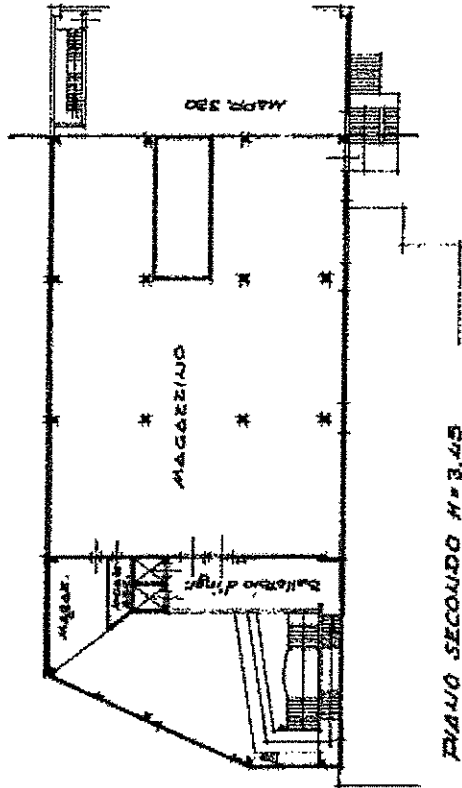
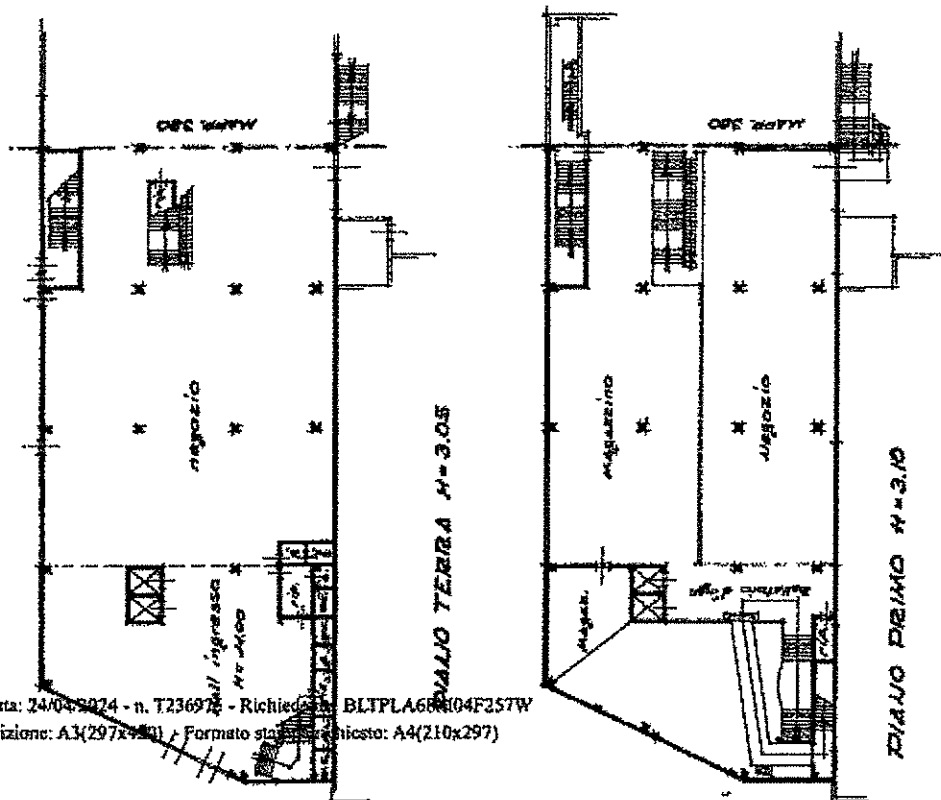

CANTIERE DI S.C.
 COMPRESO AT 44 ANNI 28
 13
 325 ANNI 6
 CANTIERE DI S.C.
 COMPRESO AT 44 ANNI 28
 13
 325 ANNI 6

CANTIERE DI S.C.
 COMPRESO AT 44 ANNI 28
 13
 325 ANNI 6
 CANTIERE DI S.C.
 COMPRESO AT 44 ANNI 28
 13
 325 ANNI 6

Ultima planimetria in atti

Data presentazione: 27/01/1998 - Data: 24/04/2024 - n. T236975 - Richiedente: BLTPLA68M04F257W
 Totale schede: 1 - Formato di acquisizione: A3(297x420) / Formato standard richiesto: A4(210x297)

Catasto dei Fabbricati - Situazione n° 24/04/2024 - Comune di SAN ROSSO DOMINICO (126) - Foglio 13 - Particella 325 - Subalterno 6 -
 VIA MORO Piano T-E - 2



Agenzia del Territorio
CATASTO FABBRICATI
Ufficio Provinciale di
Modena

ELABORATO PLANIMETRICO	
Compilato da:	
Cuoghi Mauro	
Iscritto all'albo:	
Ingegneri	
Prov. Modena	N. 1134

Comune di San Possidonio	Protocollo n. 000044342 del 120/02/2003
Sezione: Foglio: 13 Particella: 320	Tipo Mappale n. 37424 del 15/09/2000
Dimostrazione grafica dei subalterni	Scala 1 : 400

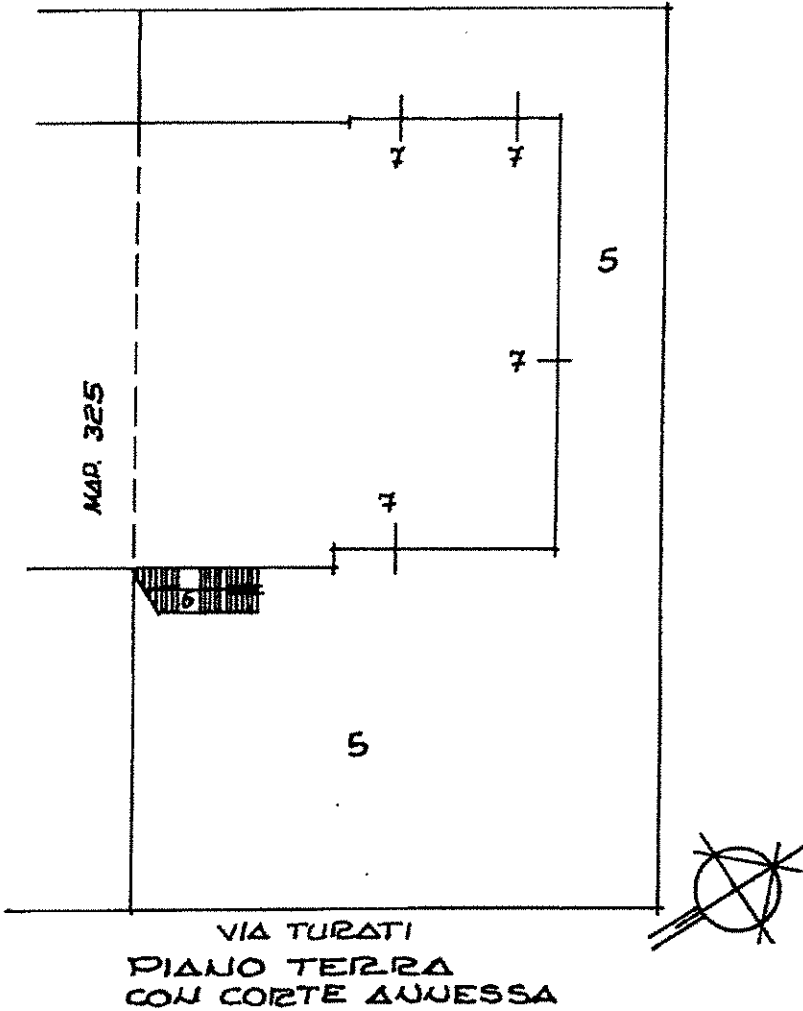

Elaborato Planimetrico - Catasto dei Fabbricati - Situazione al 17/10/2024 - Comune di SAN POSSIDONIO(I128) - < Foglio 13 Particella 320 >

Ultima planimetria in atti

Agenzia del Territorio
CATASTO FABBRICATI
Ufficio Provinciale di
Modena

ELABORATO PLANIMETRICO	
Compilato da: Cuoghi Mauro	
Iscritto all'albo: Ingegneri	
Prov. Modena	N. 1134
Comune di San Possidonio	Protocollo n. 000044342 del 20/02/2003
Sezione: Foglio: 13 Particella: 320	Tipo Mappale n. 37424 del 15/09/2000
Dimostrazione grafica dei subalterni	Scala 1 : 400

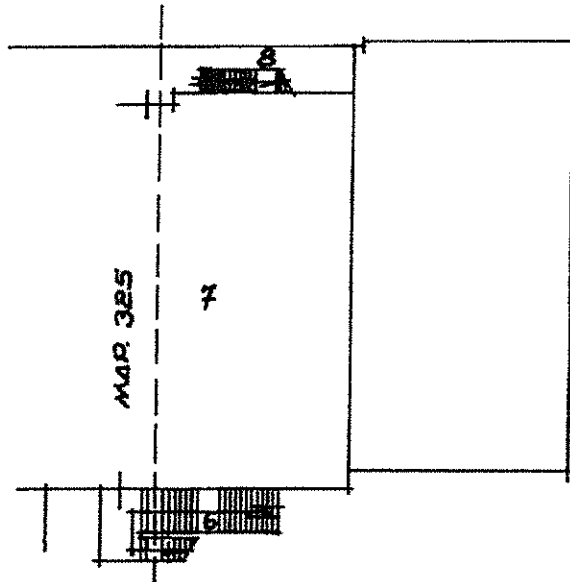

PIANO PRIMO

Elaborato Planimetrico - Catasto dei fabbricati - Situazione al 17/10/2024 - Comune di SAN POSSIDONIO(1128) - < Foglio 13 Particella 320 >

Ultima planimetria in atti

Data: 17/10/2024 - n. T428530 - Richiedente: Telematico

Totale schede: 3 - Formato di acquisizione: A4(210x297) - Formato stampa richiesto: A4(210x297) - Fattore di scala non utilizzabile

Agenzia del Territorio
CATASTO FABBRICATI
Ufficio Provinciale di
Modena

ELABORATO PLANIMETRICO	
Compilato da: Cuoghi Mauro	
Iscritto all'albo: Ingegneri	
Prov. Modena	N. 1134

Comune di San Possidonio	Protocollo n. 000044342 del 20/02/2003
Sezione: Foglio: 13 Particella: 320	Tipo Mappale n. 37424 del 15/09/2000
Dimostrazione grafica dei subalterni	Scala 1 : 400

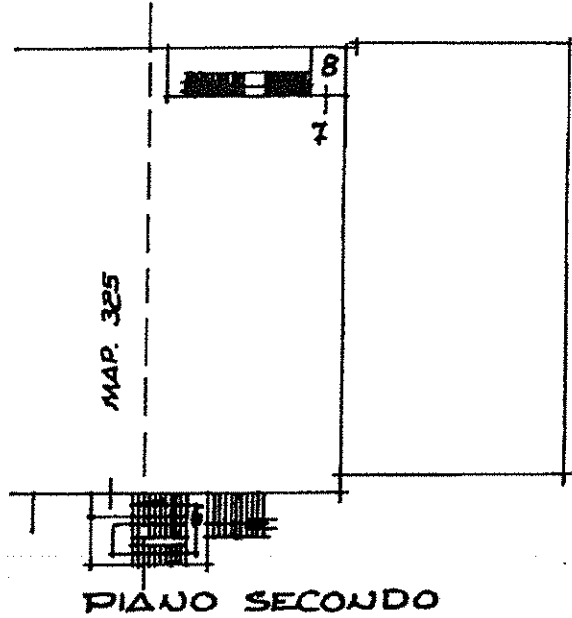

Elaborato Planimetrico - Catasto dei Fabbricati - Situazione al 17/10/2024 - Comune di SAN POSSIDONIO(1128) - < Foglio 13 Particella 320 >

Ultima planimetria in atti

ACCERTAMENTO DELLA PROPRIETA' IMMOBILIARE URBANA ELENCO DEI SUBALTERNI ASSEGNATI

Comune	Sezione	Foglio	Particella	Tipo mappale	del:
SAN POSSIDONIO		13	320	37424	15/09/2000

Sub	UBICAZIONE via/piazza	n.civ	Piani	Scala	Int	DESCRIZIONE
1						SOPPRESSO
2						SOPPRESSO
3						SOPPRESSO
4						SOPPRESSO
5	VIA TURATI		T			BENE NON CENSIBILE CORTE DI USO ESCLUSIVO DEL SUB. 7
6	VIA TURATI		T-1 - 2			BENE NON CENSIBILE RAMPE SCALA EMERGENZA DAL P.T. AL P.1. E DAL P.1. AL P.2. DI USO ESCLUSIVO DEL SUB. 7
7	VIA TURATI		T-1 - 2			NEGOZIO - MAGAZZINO
8	VIA TURATI		1-2			BENE NON CENSIBILE SCALA DI EMERGENZA DAL P.1. AL P.2. DI USO ESCLUSIVO DEL SUB. 7

Visura telematica