

**Agenzia delle Entrate
CATASTO FABBRICATI
Ufficio Provinciale di
Pesaro**

Dichiarazione protocollo n. PS0027268 del 19/04/2018

Planimetria di u.i.u. in Comune di Novafeltria

Viale C. Battisti

civ. 23

Identificativi Catastali:

Sezione:

Foglio: 13

Particella: 73

Subalterno: 16

Compilata da:

Iscritto all'albo:
Geometri

Prov. Rimini

N. 1746

Scheda n. 1

Scala 1:200

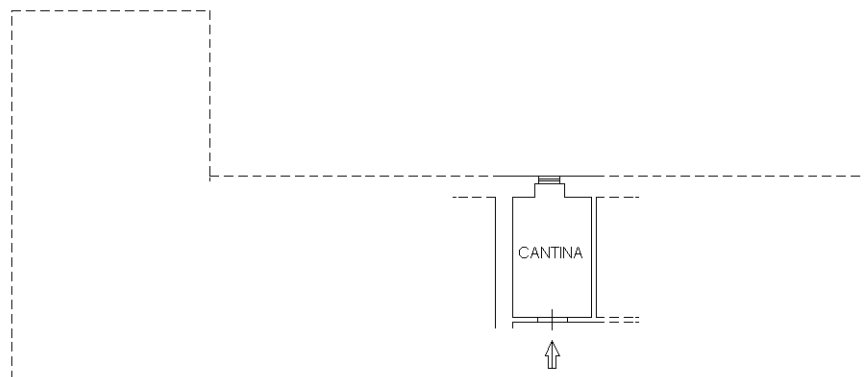

PIANO PRIMO
SOTTOSTRADA
H=2.45

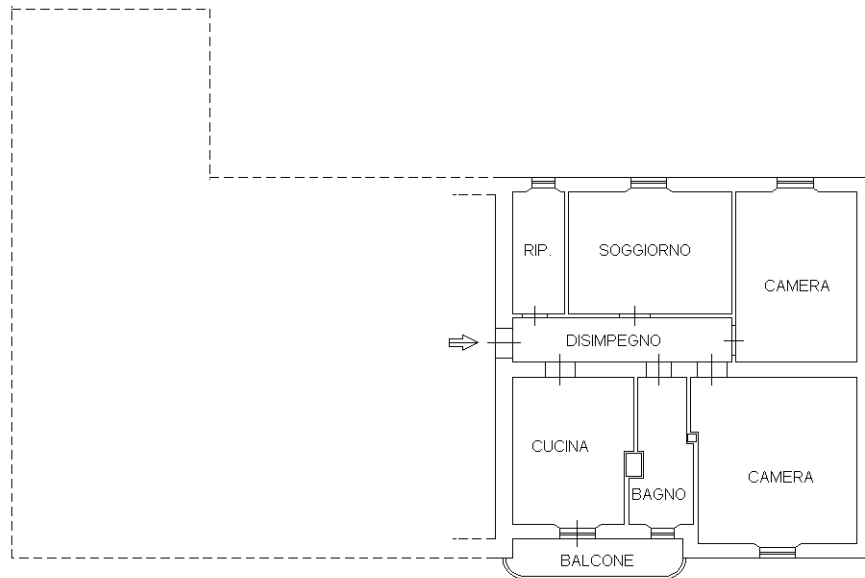

PIANO PRIMO
H=3.00

ORIENTAMENTO



Ultima planimetria in atti

**Agenzia delle Entrate
CATASTO FABBRICATI
Ufficio Provinciale di
Pesaro**

Dichiarazione protocollo n. PS0027268 del 19/04/2018

Planimetria di u.i.u. in Comune di Novafeltria

Viale C. Battisti

civ. SNC

Identificativi Catastali:

Sezione:

Foglio: 13

Particella: 73

Subalterno: 17

Compilata da:

Iscritto all'albo:
Geometri

Prov. Rimini

N. 1746

Scheda n. 1

Scala 1:200

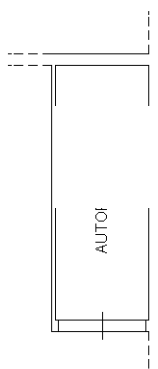

PIANO TERRA
H=2.80

ORIENTAMENTO



Ultima planimetria in atti