

**Agenzia del Territorio
CATASTO FABBRICATI
Ufficio Provinciale di
Enna**

Declarazione protocollo n. EN0010823 del 22/02/2006
Planimetria di u i u in Comune di Pietraperzia

Via Guarnaccia

riv. bb

Identificativi Catastali.

Sezione:
Foglio: 32
Particella: 984
Subalterno: 5

Completata da:
Parravano Giuseppe
Iscritto all'Albo:
Geometri

Prov. Enna

N. 578

Scheda n. 1 Scala 1:200

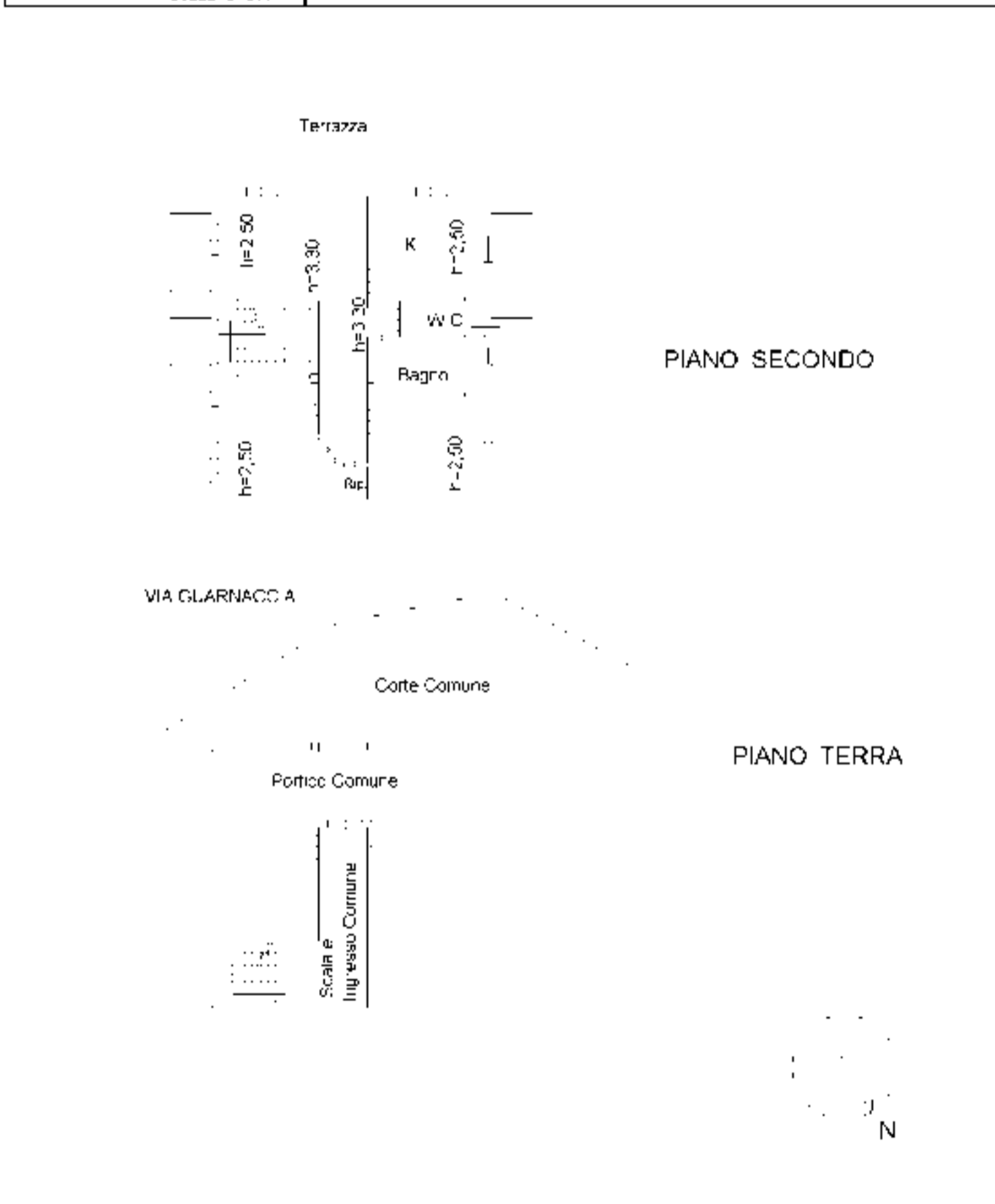

invar 01

Catasto dei Fabbricati - Situazione al 10/10/2023 - Comune di PIETRAPERZIA(G624) - < Foglio 32 - Particella 984 - Subalterno 5 >
VIA VINCENZO GUARNACCIA n. 55 Piano 2