

Agenzia delle Entrate
CATASTO FABBRICATI
Ufficio Provinciale di
Parma

Dichiarazione protocollo n. PR0023792 del 23/02/2018

Planimetria di u.i.u. in Comune di Parma

Via Bormioli Rocco

civ. 33A

Identificativi Catastali:

Sezione: 3

Foglio: 40

Particella: 913

Subalterno: 73

Compilata da:
Chiesa Davide

Iscritto all'albo:
Geometri

Prov. Parma

N. 2088

Scheda n. 1

Scala 1:200

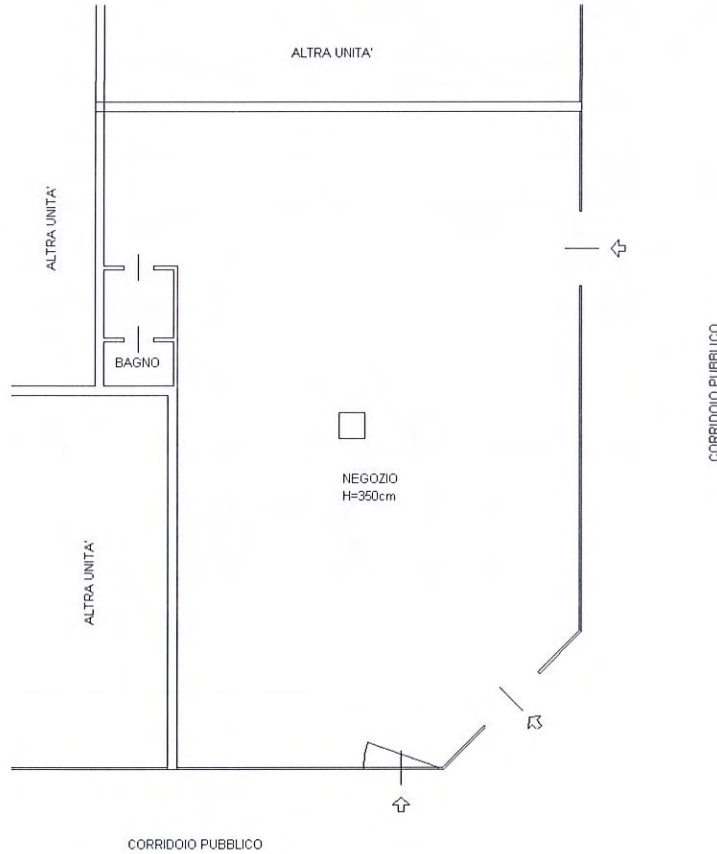

PIANO TERRA



Catasto dei Fabbricati - Situazione al 29/10/2025 - Comune di PARMA(G337) - < Sez. urbana 003 - Foglio 40 - Particella 913 - Subalterno 73 >
VIA BORMIOLI ROCCO CIV. 33A BORMIOLI

Ultima planimetria in atti

Data: 29/10/2025 - n. T99156 - Richiedente: STMFPP68E1117540

Totale schede: 1 - Formato di acquisizione: A4(210x297) - Formato stampa richiesto: A4(210x297)

Agenzia delle Entrate
CATASTO FABBRICATI
Ufficio provinciale di Parma

ELABORATO PLANIMETRICO

Compilato da: Vignoli Marco

Iscritto all'albo: Geometri

Prov. Parma

N. 02377

Comune di Parma

Sezione: 3 Foglio: 40

Particella: 913

Protocollo n. PR0008199

del 29/01/2020

Dimostrazione grafica dei subalterni

Tipo Mappale n.

del

Scala 1 : 1000

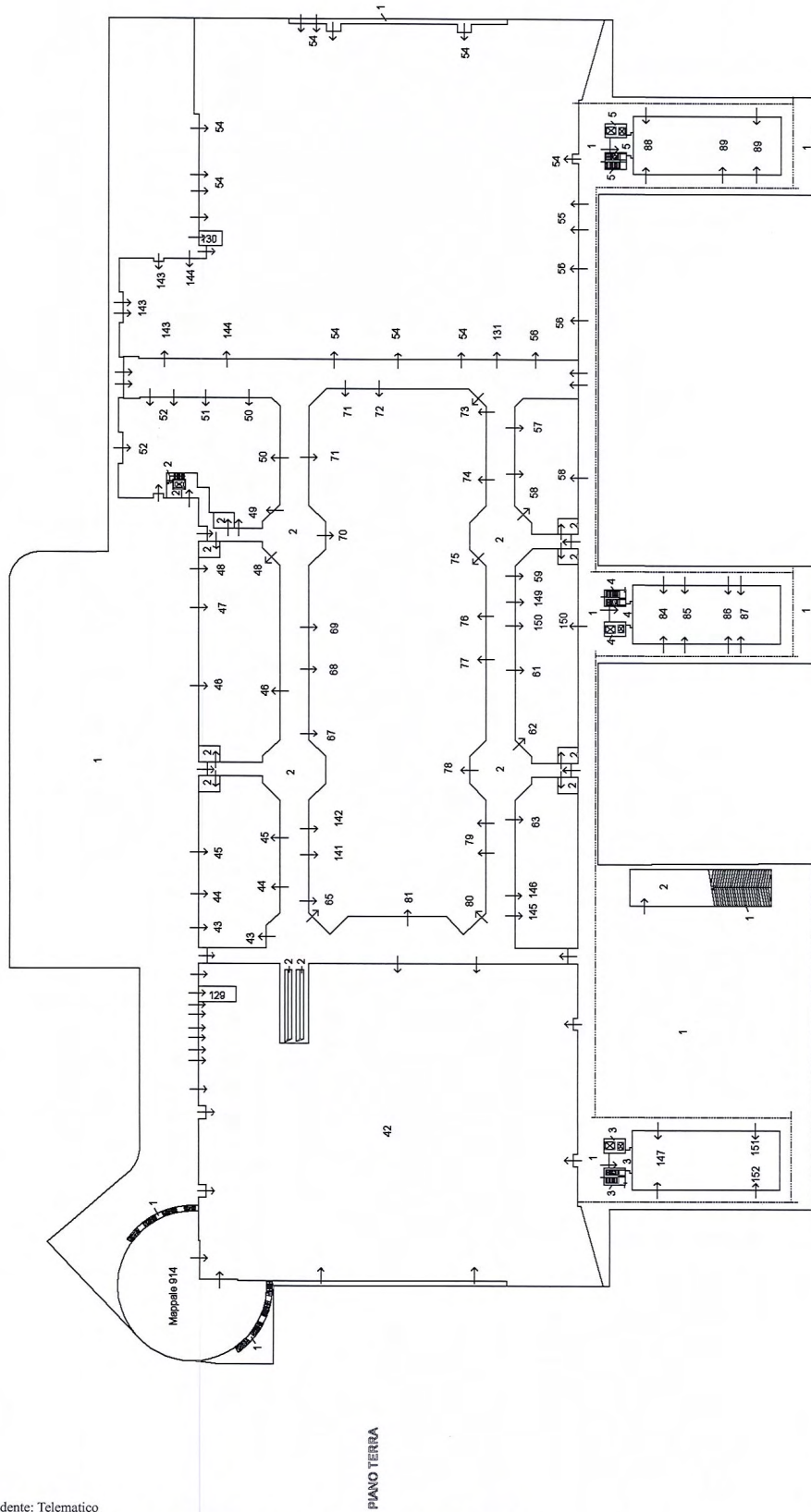

PIANO TERRA

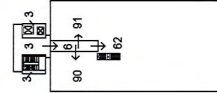

PIANO PRIMO

PIANO TERRA

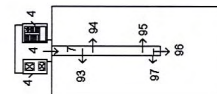

PIANO PRIMO

PIANO TERRA

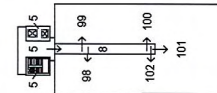

PIANO PRIMO

