

ALLEGATO 3

VISURE E PLANIMETRIE CATASTALI



MINISTERO DELLE FINANZE
DIREZIONE GENERALE DEL CATASTO E DEI SERVIZI TECNICI ERARIALI

ACCERTAMENTO GENERALE DELLA PROPRIETA' IMMOBILIARE URBANA
(R. DECRETO LEGGE 13 APRILE 1938 XVII N. 652)

Planimetria degli immobili urbani denunciati con la Scheda N.º 3572994
Comune Bernalda Ditta Antimmi Maria fu Giuseppe
Via Venezia No. 26

in Signore cognome, nome, paternita' del solo primo intestatario

ACCERTAMENTO GENERALE DELLA PROPRIETA' IMMOBILIARE URBANA
(R. D. L. 13 aprile 1938-XVII, n. 652)
COMUNE
di _____
Talloncino di riscontro DELLA SCHEDA NUMERO
3572994
<small>AVVERTENZA: Il presente talloncino deve essere incollato in cura del dichiarante sulla planimetria (rappresentante la unita immobiliare denunciata con la presente scheda) da presentare al sensi dell'articolo 7 del R. D. L. 13 aprile 1938-XVII, n. 652.</small>

P. ter



ORIENTAMENTO



SCALA di 1: 800

Compilata da: Geometra Francesco Sanna
(Titolo, nome e cognome del Tecnico)

Iscritto all'Albo de Geometri
della Provincia di Medusa

Data 6 marzo 1980 Firma Francesco Sanna
XVIII

Ultima planimetria in atti

MODULARIO
F. - rip. rend. - 497



MINISTERO DELLE FINANZE
DIREZIONE GENERALE DEL CATASTO E DEI SERVIZI TECNICI ERARIALI
NUOVO CATASTO EDILIZIO URBANO

MOD. B (Nuovo Catasto Edilizio Urbano)

Lir. 150

(R. DECRETO LEGGE 15 APRILE 1985, N. 502)

Planimetria dell'immobile situato nel Comune di BERNALDA

Via VENEZIA

Ditta *[redacted]*

Allegata alla dichiarazione presentata all'Ufficio Tecnico Erariale di MATERA

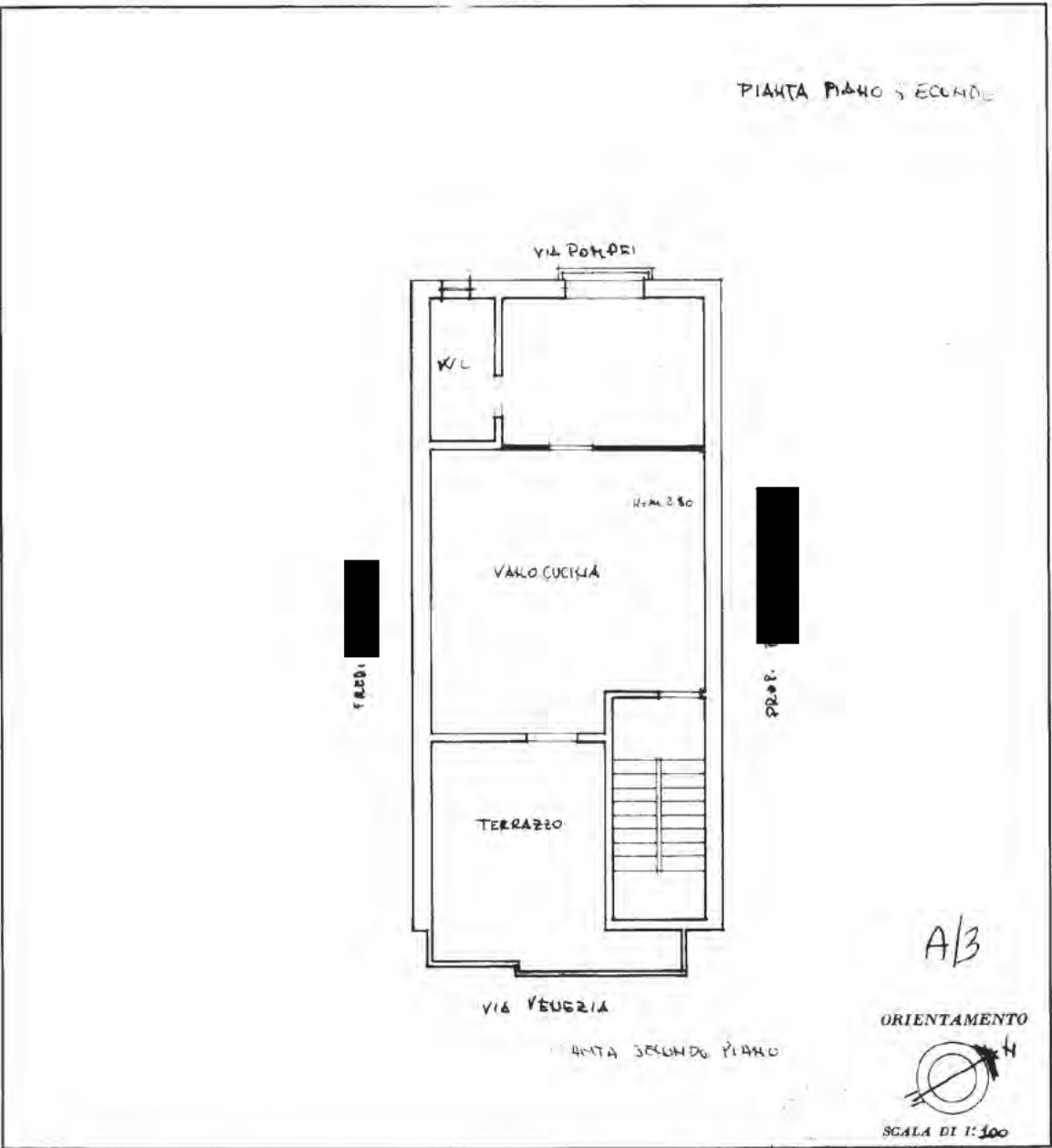

SPAZIO RISERVATO PER LE ANNOTAZIONI D'UFFICIO	
DATA	
PROT. N°	304

Compilata dal GEOMETRA
(Titolo, nome e cognome del tecnico)

FRANCESCO PIZZOLA
Iscritto all'Albo dei Geometri
della Provincia di MATERA

DATA
Firma: *[Signature]*

Catasto dei Fabbricati - Situazione al 17/02/2021 - Comune di BERNALDA (A801) - < Foglio: 31 - Particella: 671 - Subalterno: 4 >
Inquadratura
VIA VENEZIA n. 26 piano: 2;

Ultima planimetria in atti

MOD. B
E. 10/10/1977 497



MINISTERO DELLE FINANZE
DIREZIONE GENERALE DEL CATASTO E DEI SERVIZI TECNICI ERARIALI

Mod. B (Nuovo Catasto Edilizio Urbano)

Lire
50

NUOVO CATASTO EDILIZIO URBANO

(R. DECRETO LEGGE 11 APRILE 1976 N. 320)

Planimetria dell'immobile situato nel Comune di Bernalda Via Venezia - Pompei

Ditta

Allegata alla dichiarazione presentata all'Ufficio Tecnico Erariale di MATERA

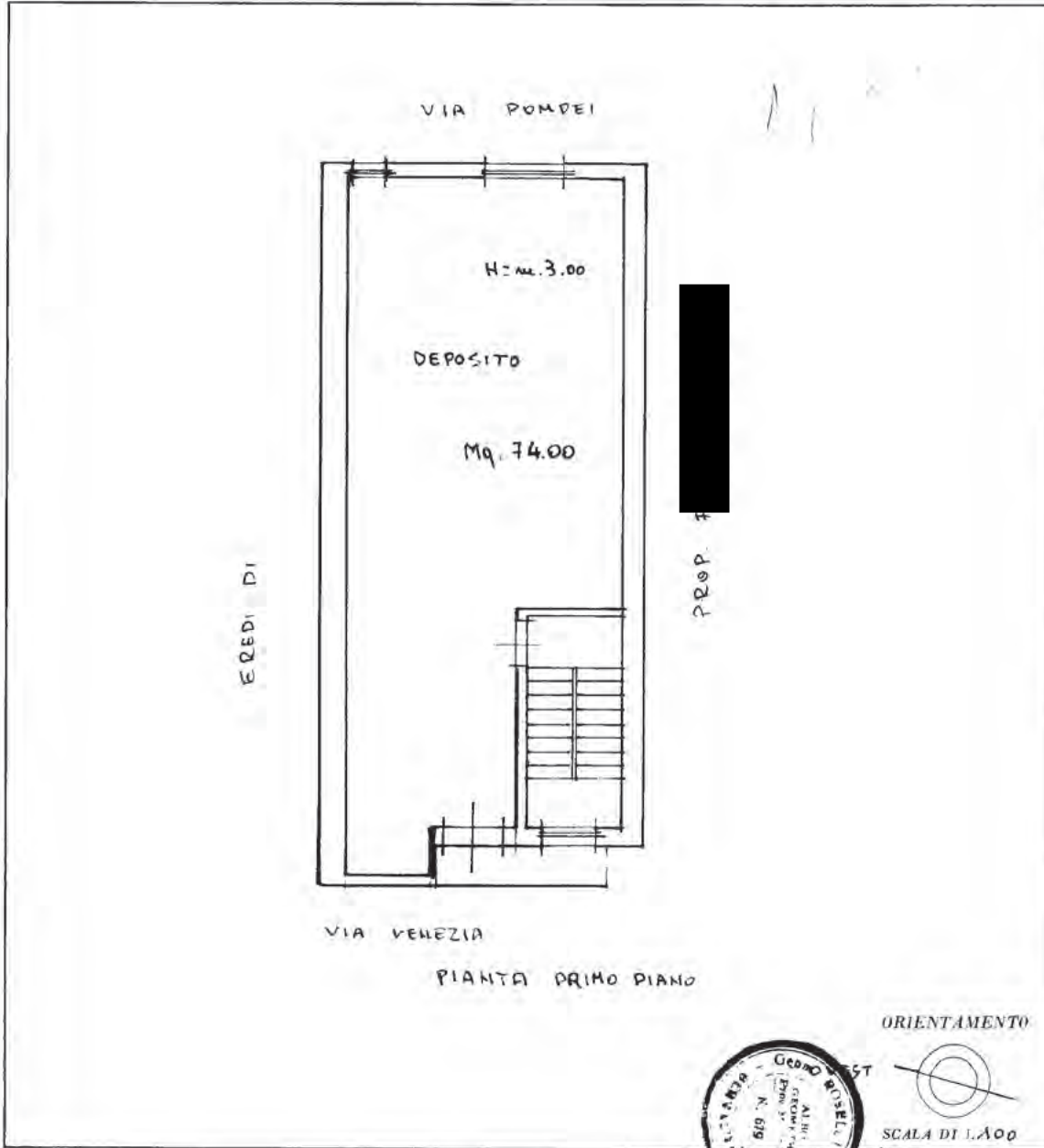

SPAZIO RISERVATO PER LE ANNOTAZIONI D'UFFICIO	
DATA - 6.10.1984	fogli 1/2
PROT. N° 44	

Comprova del
(Titolo, nome e cognome del tecnico)

Iscritto all'Albo dei geometri
della Provincia di Matera
n. 619 - 27-6-1984
Firma: [signature]

Catasto dei Fabbricati - Situazione al 17/02/2021 - Comune di BERNALDA (A801) - < Foglio: 31 - Particella: 671 - Subalterno: 3 >
VIA VENEZIA n. 26 piano: 1;

Ultima planimetria in atti

MODULARIO
F. 100/27-85



MINISTERO DELLE FINANZE
DIREZIONE GENERALE DEL CATASTO E DEI SERVIZI TECNICI ERARIALI
NUOVO CATASTO EDILIZIO URBANO

Mod. B (Nuovo Catasto Edilizio Urbano)

Lire
50

AL. DEL REG. LEGGE 13 APRILE 1939, N. 632

Planimetria dell'immobile situato nel Comune di Bernalda Via Venezia 26

Ditta [REDACTED]

Allegata alla dichiarazione presentata all'Ufficio Tecnico Erariale di Matera

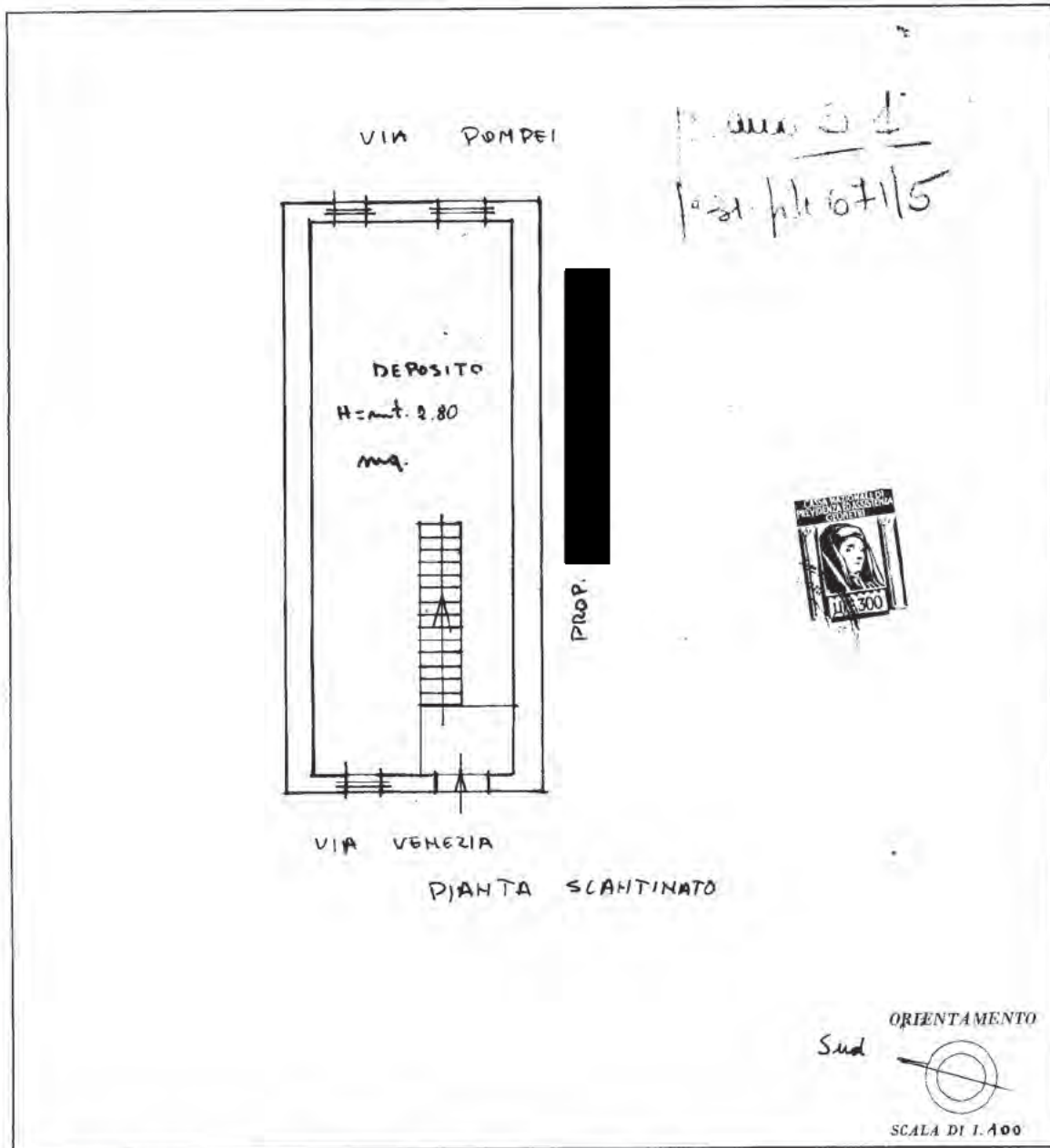

SPAZIO RISERVATO PER LE ANNOTAZIONI D'UFFICIO

Compilata dal prometra
Piero Silvestri
Iscritto all'Albo dei prometri
della Provincia di Matera
Firma: Piero Silvestri

Ultima planimetria in atti 2

26 GIU 1981

Data presentazione:26/06/1981 - Data: 17/02/2021 - n. T34053 - Richiedente: GRRGPP79A51E038T

Totale schede: 1 - Formato di acquisizione: A3(297x420) - Formato stampa richiesto: A4(210x297)

Catasto dei Fabbricati - Situazione al 17/02/2021 - Comune di BERNALDA (A801) - < Foglio: 31 - Particella: 671 - Subalterno: 5 >
VIA VENEZIA n. 26 piano: S1 scala: U;

ALLEGATO 4

TAVOLE RILIEVO

Pianta Piano seminterrato

Via Pompei

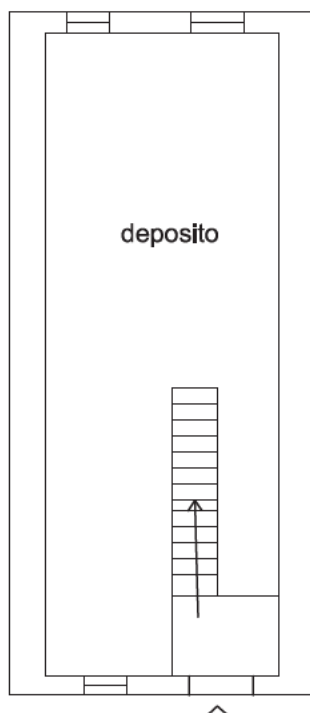

Via Venezia



Lotto 004
FG.31 PART.671 SUB 5



Rif. R/20	Studio tecnico: Ing. Giuseppe COSOLA - Via 1° Maggio n° 31 - MATERA			
COMUNE DI MATERA				
PERIZIA DI STIMA IMMOBILIARE DI CUI AL FALLIMENTO N. 27/1991_ TRIBUNALE CIVILE DI MATERA				
TAV.	Data:	Scala:	Formato: ISO A4	Nome file:
1	PLANIMETRIA STATO DEI LUOGHI			
Direzione Lavori:	ING. GIUSEPPE COSOLA			
Committente:	GIUDICE TIZIANA CARADONIO			
<small>QUESTO DOCUMENTO NON POTRA' ESSERE COPIATO, RIPRODOTTO O ALTIRMENTI PUBBLICATO IN TUTTO O IN PARTE SENZA IL CONSENSO SCRITTO DI QUESTO STUDIO (LEGGE 22 APRILE 1941, N. 633-ART 2575 E SEGG. C.C.)</small>				

Pianta Piano Terra

Via Pompei

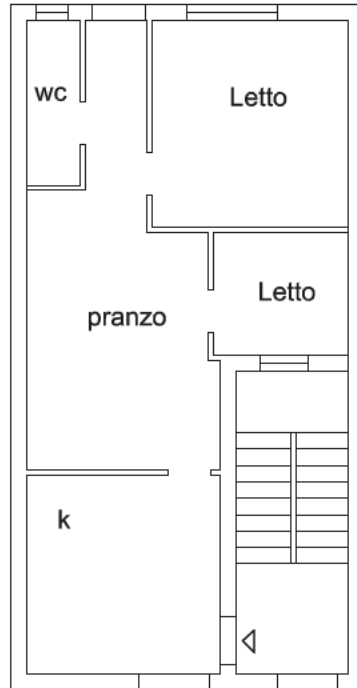

Via Venezia



Lotto 001
FG.31 PART.671 SUB 1-2



Rif. R/20	Studio tecnico: Ing. Giuseppe COSOLA - Via 1° Maggio n° 31 - MATERA			
COMUNE DI MATERA				
PERIZIA DI STIMA IMMOBILIARE DI CUI AL FALLIMENTO N. 27/1991_ TRIBUNALE CIVILE DI MATERA				
TAV.	Data:	Scala:	Formato: ISO A4	Nome file:
2	PLANIMETRIA STATO DEI LUOGHI			
Direzione Lavori:	ING. GIUSEPPE COSOLA			
Committente:	GIUDICE TIZIANA CARADONIO			
<small>QUESTO DOCUMENTO NON POTRA' ESSERE COPIATO, RIPRODOTTO O ALTREMENTI PUBBLICATO IN TUTTO O IN PARTE SENZA IL CONSENSO SCRITTO DI QUESTO STUDIO (LEGGE 22 APRILE 1941, N. 633-ART 2575 E SEGG. C.C.)</small>				

Pianta Piano Primo

Via Pompei

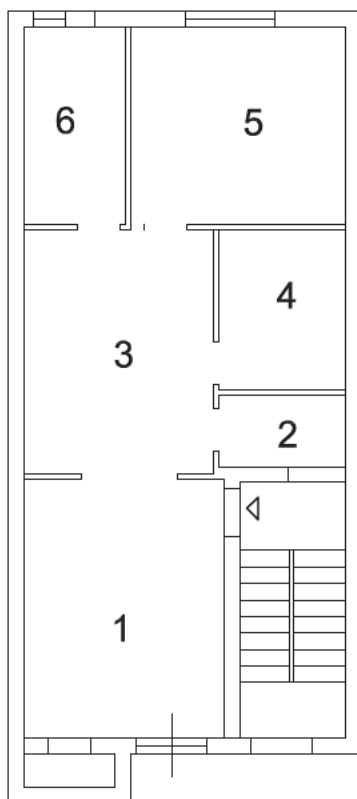

Via Venezia



Lotto 002

FG.31 PART.671 SUB 3



Rif. R/20	Studio tecnico: Ing. Giuseppe COSOLA - Via 1° Maggio n° 31 - MATERA			
COMUNE DI MATERA				
PERIZIA DI STIMA IMMOBILIARE DI CUI AL FALLIMENTO N. 27/1991_ TRIBUNALE CIVILE DI MATERA				
TAV.	Data:	Scala:	Formato: ISO A4	Nome file:
3	PLANIMETRIA STATO DEI LUOGHI			
Direzione Lavori:	ING. GIUSEPPE COSOLA			
Committente:	GIUDICE TIZIANA CARADONIO			
QUESTO DOCUMENTO NON POTRA' ESSERE COPIATO, RIPRODOTTO O ALTREMENTI PUBBLICATO IN TUTTO O IN PARTE SENZA IL CONSENSO SCRITTO DI QUESTO STUDIO (LEGGE 22 APRILE 1941, N. 633-ART 2575 E SEGG. C.C.)				

Pianta Piano Secondo

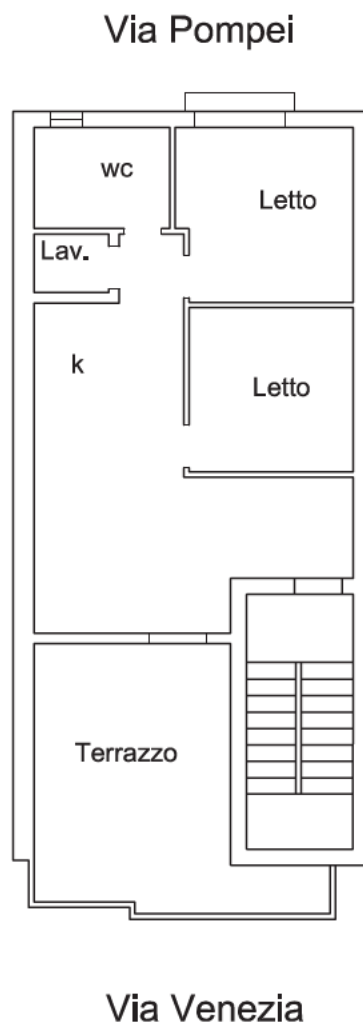

Lotto 003
 FG.31 PART.671 SUB 4

Rif. R/20	Studio tecnico: Ing. Giuseppe COSOLA - Via 1° Maggio n° 31 - MATERA			
COMUNE DI MATERA				
PERIZIA DI STIMA IMMOBILIARE DI CUI AL FALLIMENTO N. 27/1991_ TRIBUNALE CIVILE DI MATERA				
TAV.	Data:	Scala:	Formato: ISO A4	Nome file:
4	PLANIMETRIA STATO DEI LUOGHI			
Direzione Lavori:	ING. GIUSEPPE COSOLA			
Committente:	GIUDICE TIZIANA CARADONIO			
QUESTO DOCUMENTO NON POTRA' ESSERE COPIATO, RIPRODOTTO O ALTIRMENTI PUBBLICATO IN TUTTO O IN PARTE SENZA IL CONSENSO SCRITTO DI QUESTO STUDIO (LEGGE 22 APRILE 1941, N. 633-ART 2575 E SEGG. C.C.)				