

Displ. 22/10/2014 - n. 7235644 - Richiedente: "Richiedente"
Torre cad. n. 1 - Comune di BARBERINO D'ALCANTARA (AR) - Foglio 102 - Particella 1679 - Elaborato planimetrico
Ufficio provinciale di Firenze
Data planimetrica in sito

Agencia del Territorio

CATASTO FABBRICATI

Ufficio provinciale di Firenze

ELABORATO PLANIMETRICO	Completato da	Iscritto all'albo	Prov. Firenze	N. 10000
Comune di Barberino Di Mugello	Sezione:	Foglio: 102	Particella: 1679	Protocollo n. FI014660- del 04/04/2011
Dimostrazione grafica del subalterno			Tipo Mappale n. del	Scala 1 : 500

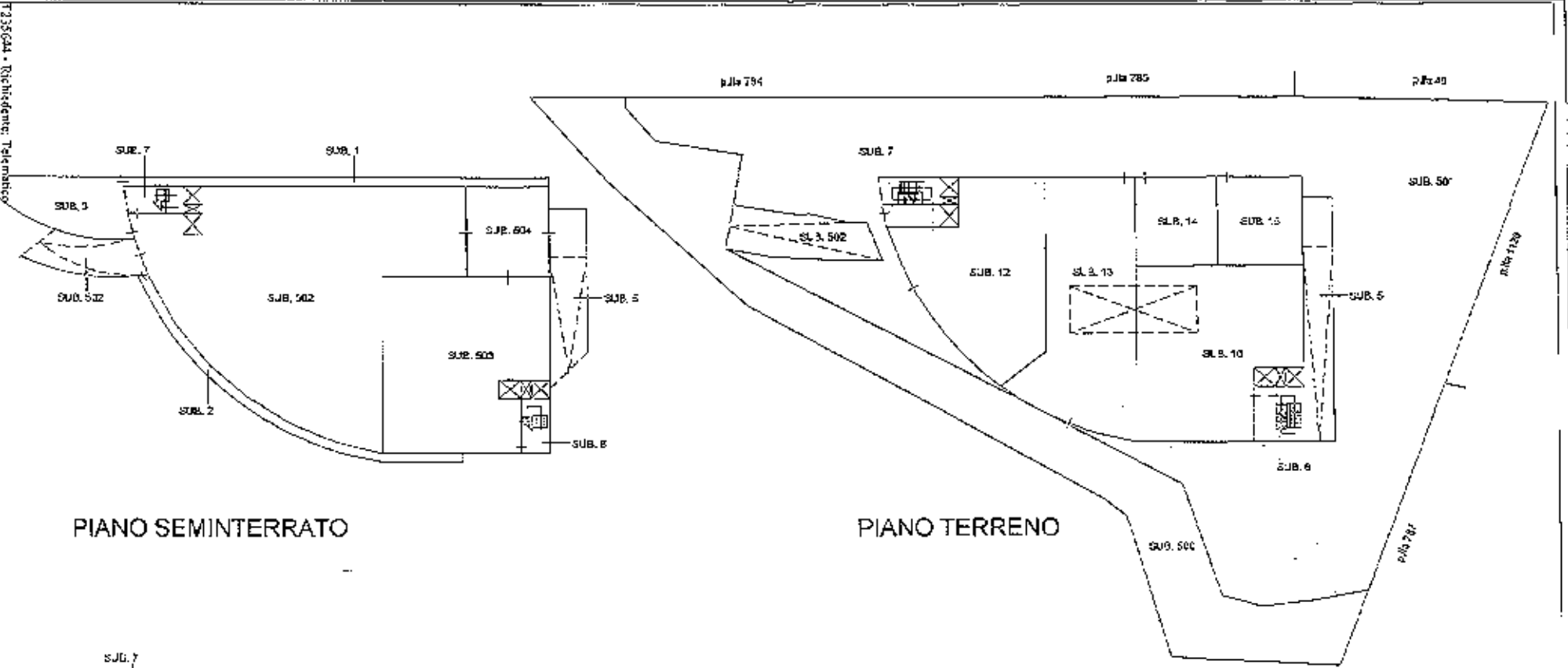

PIANO SEMINTERRATO

PIANO TERRENO

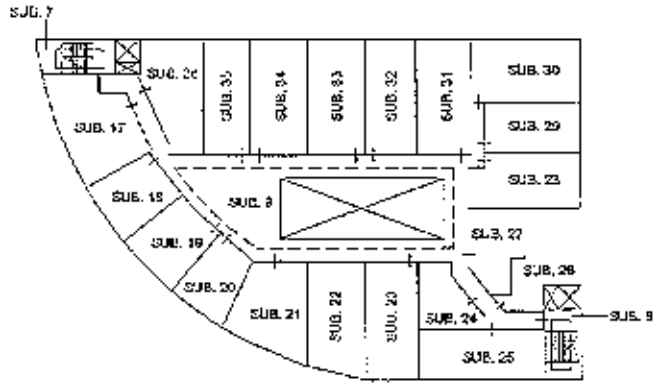

PIANO PRIMO

Agente del Territorio
CAIASIO FABRICATI
Ufficio Provinciale di
Firenze

Mediatore autorizzato n. 10145003 dal 19/01/2011 Prestazione di n.a.v. in Comune di Interpino di Mugello		Cognome del Sottoscruttore Sottoscritta all'atto 1994, FIRENZE	
Via della Miniera		R. 1000	
Indirizzo Catastrale: Categorie: Foglio: 108 Particelle: 1879		N. 1000	
Subalterno: 12		N. 1000	

Foglia n. 3 Foglio 1:300

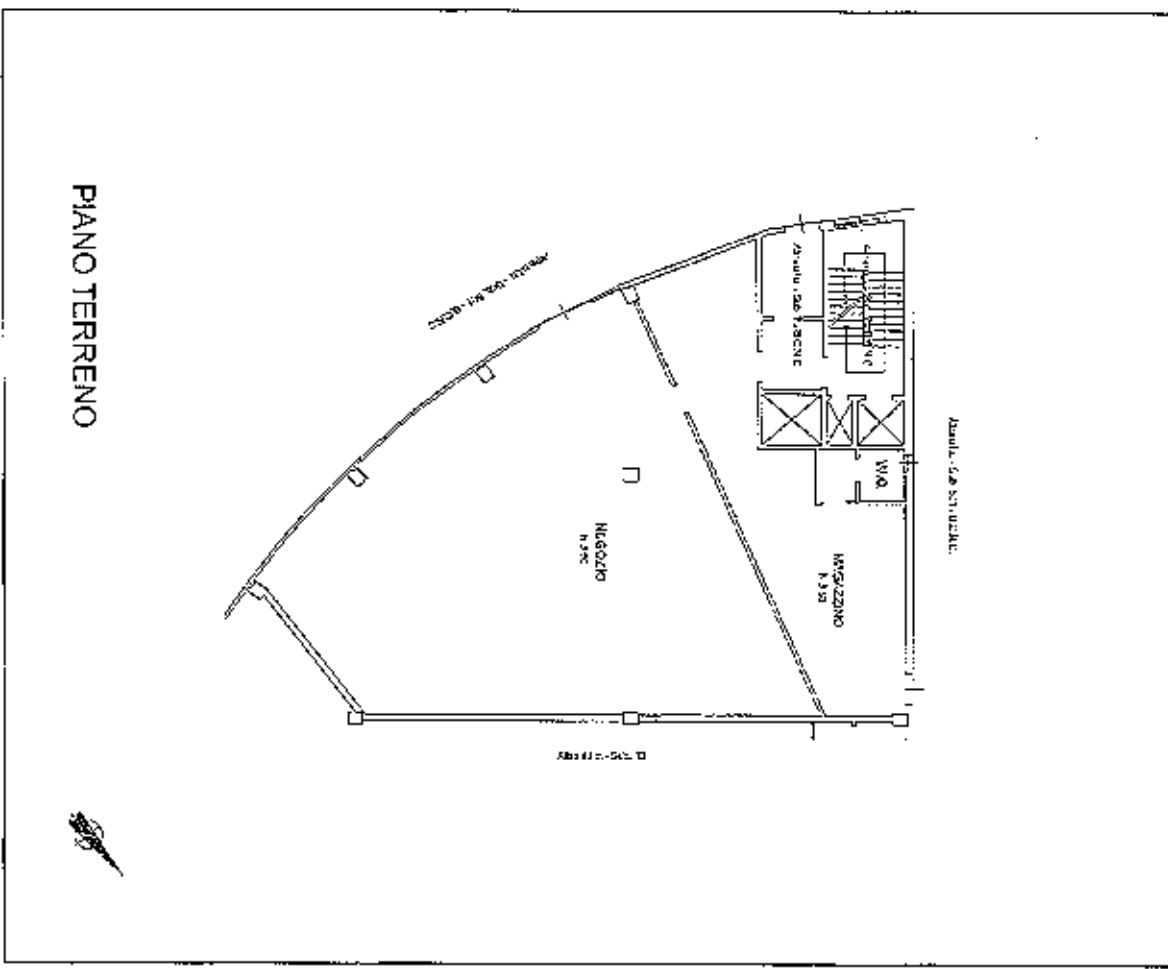

Comune di Barberino di Mugello (AR) - Situazione al 21/10/2014 - Comune di BARBERINO DI MUGELLO (AR) - < Foglio: 108 - Particella: 1879 - Subalterno: 12 >
DELLA MINIERA SNC piano: T;

LOTTO 2

Agenzia del Territorio
CATASTO FABBRICATI
Ufficio Provinciale di
Firenze

DACCATALOGAZIONE PREVISIONALE N. 710146003 del 19/04/2011
Pianta per es. di n. r. u. in Comune di Barberino di Val d'Elsa

CLV. BNC

Edificatore: CATASTO
Esedice:
Esig. 108
Partecipatari: 1579
Subalterno: 13

Completata da:
~~XXXXXXXXXXXXXXXXXXXX~~
Esig. 2117200
Prov. Firenze

N. ~~XXXXXX~~

Scala n. 1 scala 1:1.200

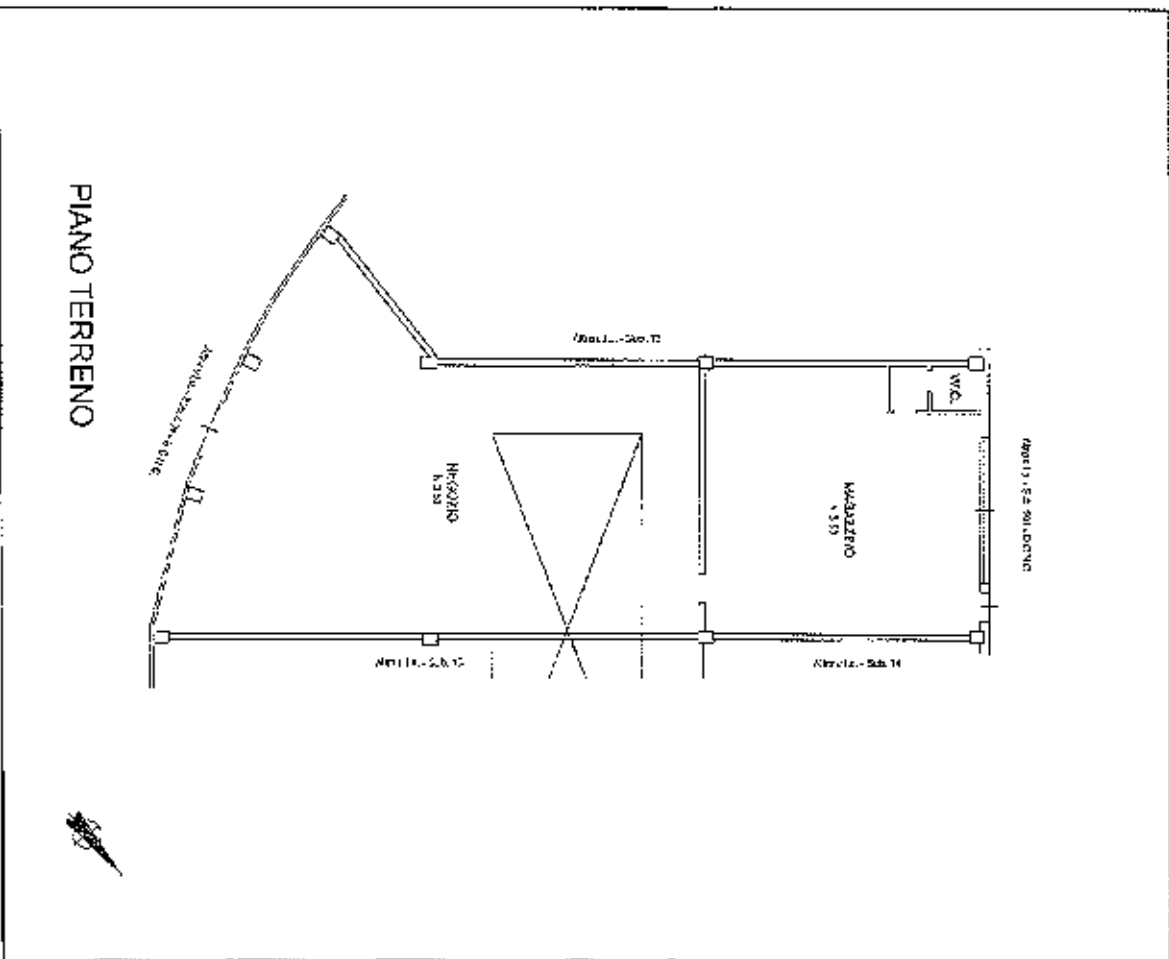

LOTTO 3

Agenda del Territorio
CATASTO FABBRICATI
Ufficio Provinciale di
Firenze

Dichiarazione protocollata n. P10346004 del 19/02/2011
Pianificata da v.i.n. in Comune di Barberino Di Valpurga
Via Villa Medicea

CLAVI SNC

Identificativi Impianti:
Sottosedi
Foglio: 108
Particelle: 1879
Millesimi: 14

Completata da:
[REDACTED]
[REDACTED] del [REDACTED]
Prov. Firenze

N. [REDACTED]

Foglia n. 1

Area n. 1/500

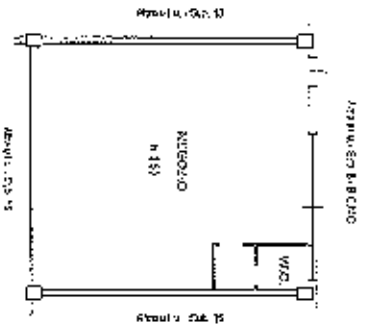

PIANO TERRENO



LOTTO 4

Agenda del Territorio
CAVASSO FABBRICATI
Ufficio Provinciale di
Firenze

Descrizione protocollo n° T10146004 del 10/04/2011 emanata da n. r. o. in ossequio al Decreto di Roggello n. 590	
Via Della Malaria Catasto: 100/108 Subalterno: 15	Computo di [REDACTED] [REDACTED] all'atto: Dato: Firenze N. [REDACTED]

Scala n. 1 - Scala 1:200

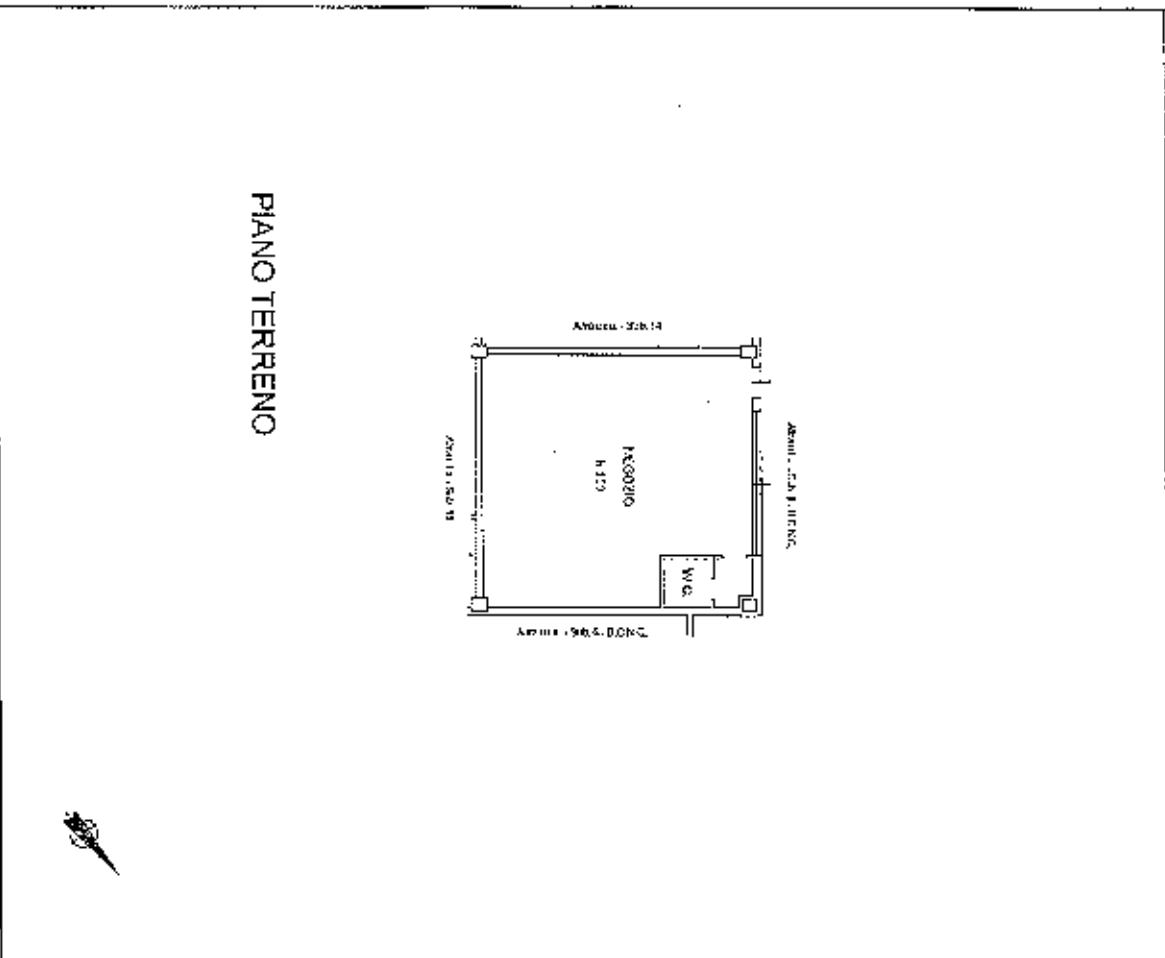

LOTTO 5

10 metri

Agenzia del Territorio
CATASTO FABBRICATI
Ufficio Provinciale di
Firenze

Ordinazione professionale n. 91014/001 del 9/04/2011
Pianimetria da n.1. in Comune di Barberino Di Mugello
Via Della Madonna

dati SMC

Indirizzo: Firenze
Catasto: 108
Municipalità: 1579
Subalterno: 17

Comunità del
Territorio All'Abate
Prov. Firenze

M. [REDACTED]

Scala n. 1 Scala 1:100

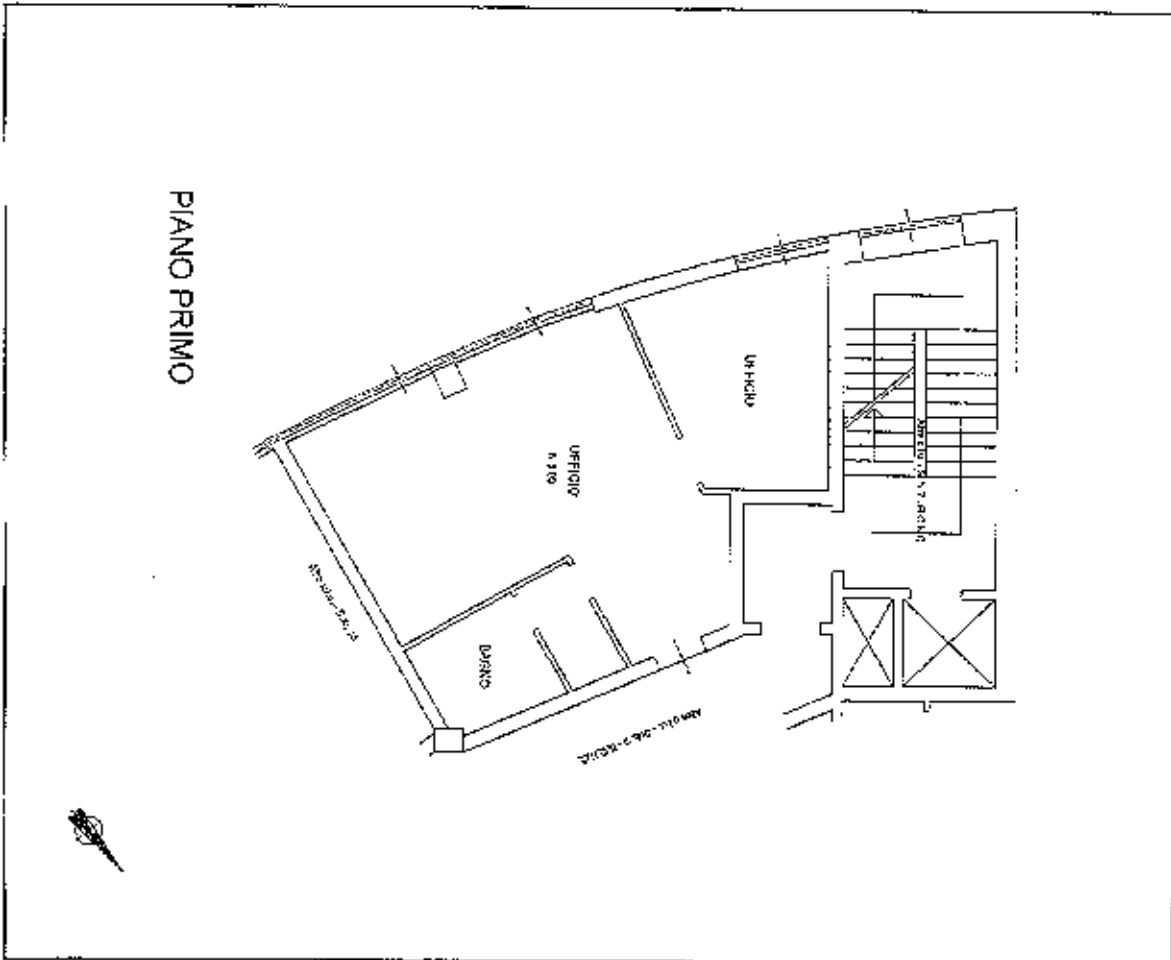

PIANO PRIMO

LOTTO 7

Agenda del Territorio
CAIATO FABBRICATI
Ufficio Provinciale di
Firenze

Richiesta di permesso di costruire n. 210146004 del 19/03/2011
Municipalità di U.S. n. in Comune di Barberino Di Mugello
Via della Meniera

dtv. SMC

Indirizzo: Via Carbonali
Cascina
Cognome: 108
Particella: 1079
Subalterno: 21

Completata da:
Incarico all'alto:
Prov. Firenze

n. 00000

Edificio n. 1 - Box n. 1000

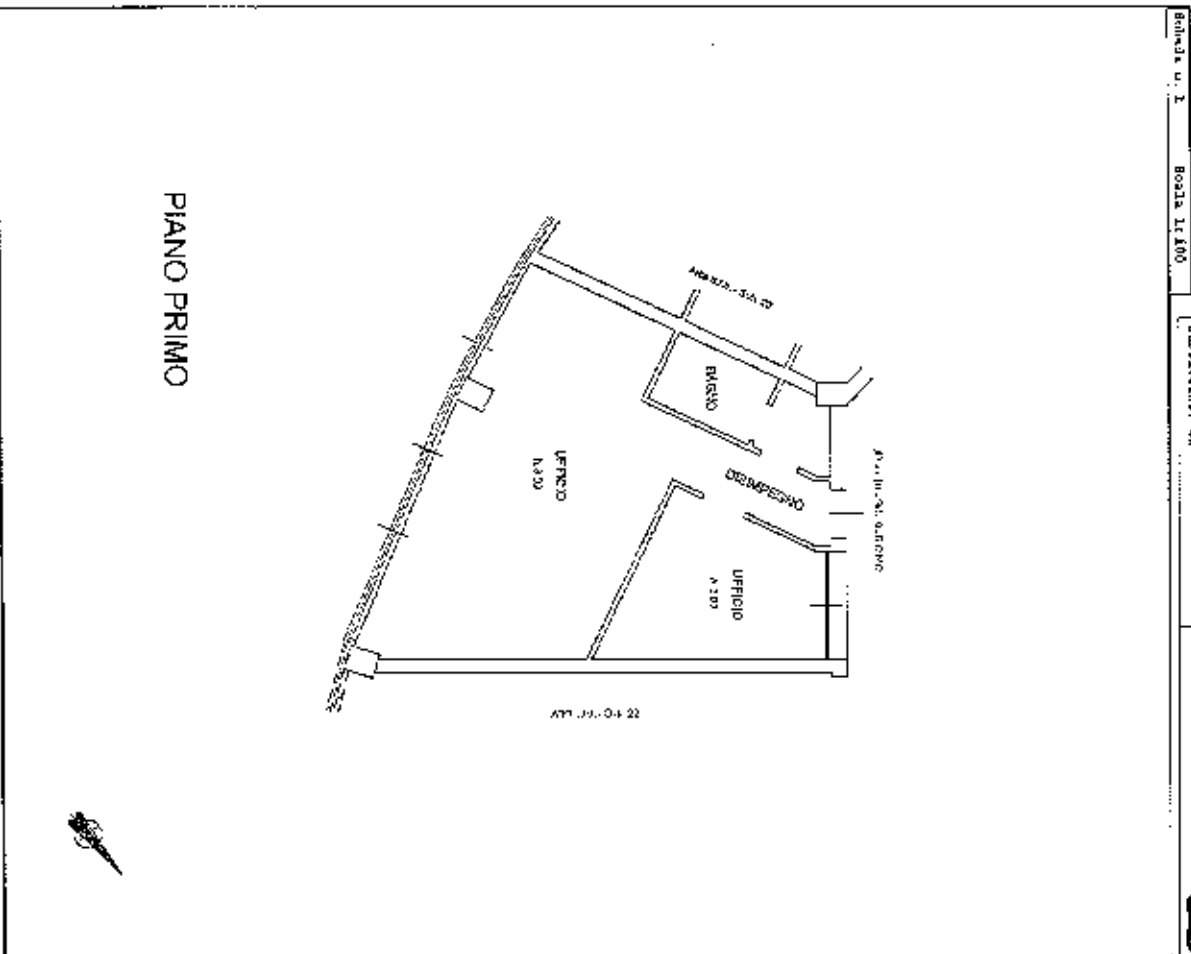

Comune di Barberino - Situazione al 21/03/2014 - Comune di BARBERINO DI MUGELLO (AG22) - < Foglio: 108 - Particella: 1079 - Subalterno: 21 >
DELLA MENIERA SMC piano 1;

LOTTO 8

Agenda del Terziere
CATASTO FABBRICATI
Ufficio Provinciale di
Firenze

Scelta n. 1 Scala 1:100

Richiesta prodotta al n. 710146/004 del 19/04/2011 presentata da n. 10 in Comune di Barberino Di Mugello		cat. 5/10	
via Della Miniera		Catasto Fabbricati	
Identificativi catastali: Fascia: 1071 n. 108 Particella: 1079 Subalterno: 22		Comune di Firenze Prov. Firenze	

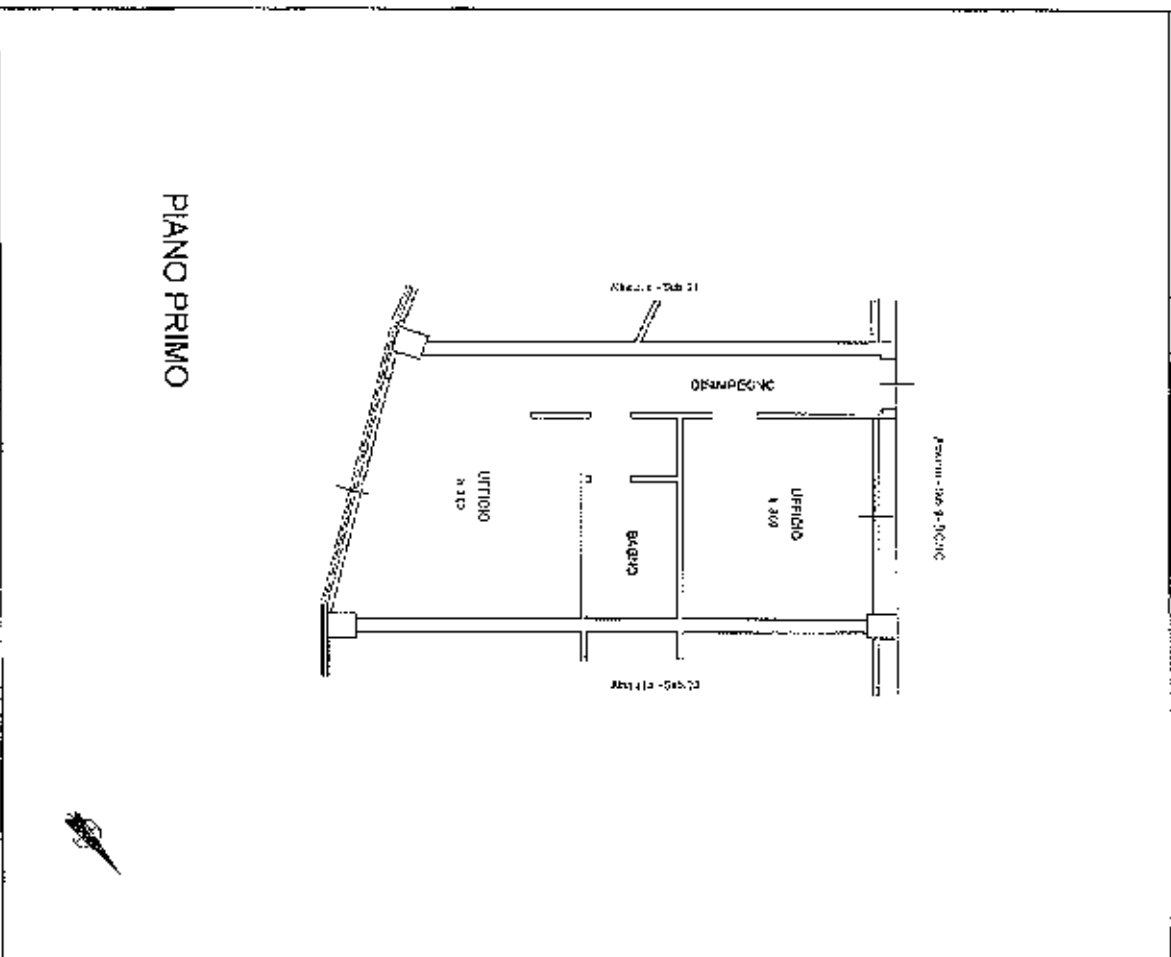

Ufficio Fabbricati - Situazione al 21/10/2014 - Comune di BARBERINO DI MUGELLO (A632) - Foglio: 108 - Particella: 1079 - Subalterno: 22 - DELLA MINIERA SNC piano I;

Data: 21/10/2014 - n. 738/201 - Richiesta n. [redacted]
Foglio scelto: 1 - Comune di Barberino Di Mugello - Forme stampi catastali: A329x429
Ufficio Fabbricati di via [redacted]

6 01107

**Agencia del Territorio
CATASTO FABBRICATI
Ufficio Provinciale di
FIRENZE**

Tabella prototipo n. P10146004 del 20/04/2011
Pianificata di u.l. n. 30/09/04 in Comune di Barberino Val d'Elsa
Via Della Murata
civ. SNC

Identificativa catastale
Foglio: 108
Particella: 1679
Subalterno: 21
Completata da
Incaricato all'atto
Data: Firenze
N. 10/10/2014

Scala n. 1 - Nella 1:100

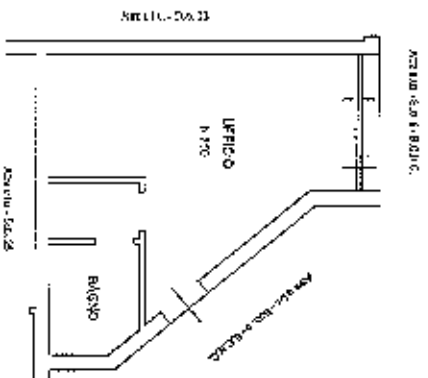

PIANO PRIMO

LOTTO 10

Agenzia del Territorio
CASIO FABBRICATI
Ufficio provinciale di
Firenze

Indirizzo: Via [redacted] Lumbarda	Indirizzo: Via [redacted] Lumbarda
Particella: 108	Particella: 108
Subalterno: 2C	Subalterno: 2C
Indirizzo: Via [redacted] Lumbarda	Indirizzo: Via [redacted] Lumbarda
Particella: 108	Particella: 108
Subalterno: 2C	Subalterno: 2C
Indirizzo: Via [redacted] Lumbarda	Indirizzo: Via [redacted] Lumbarda
Particella: 108	Particella: 108
Subalterno: 2C	Subalterno: 2C

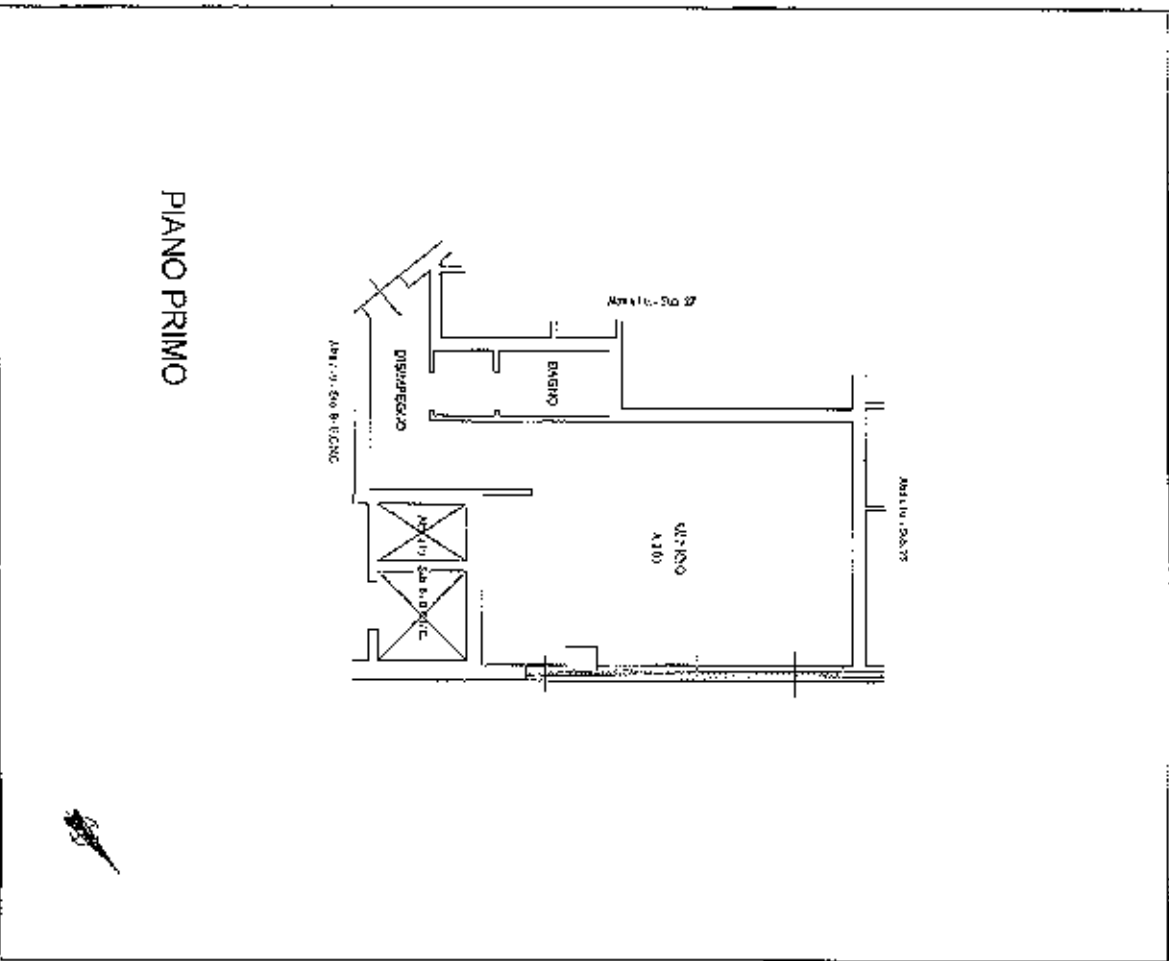

PIANO PRIMO

YY C1107

Palaz. 23/10/2014 - n. 16915 - Realizzare: [redacted]
Caso dei Fabbricati - Situazione al 22/10/2014 - Comune di BARBERINO DI MUGELLO (A.632) - < Foglio: 108 - Particella: 1679 - Subalterno: 26 >
D.S. DELLA MENIERA SNC piano: 1;

Agenda del Territorio
CATASTO FABBRICATI
Ufficio Provinciale di
Firenze

Edizione n. 1 Scala 1:100

Descrizione catastale n. 140146001 del 19/04/2011 pianificata al n. 1 in Comune di Barberino Val d'Elsa Via Della Miniera elev. 602	Identificatori catastali: Sezioni: [REDACTED] Fogli: 108 Particelle: 1679 Subalterne: 27	Consulla del: [REDACTED] [REDACTED] all. 1/08 Prov. FIRENZE	[REDACTED]
--	--	--	------------

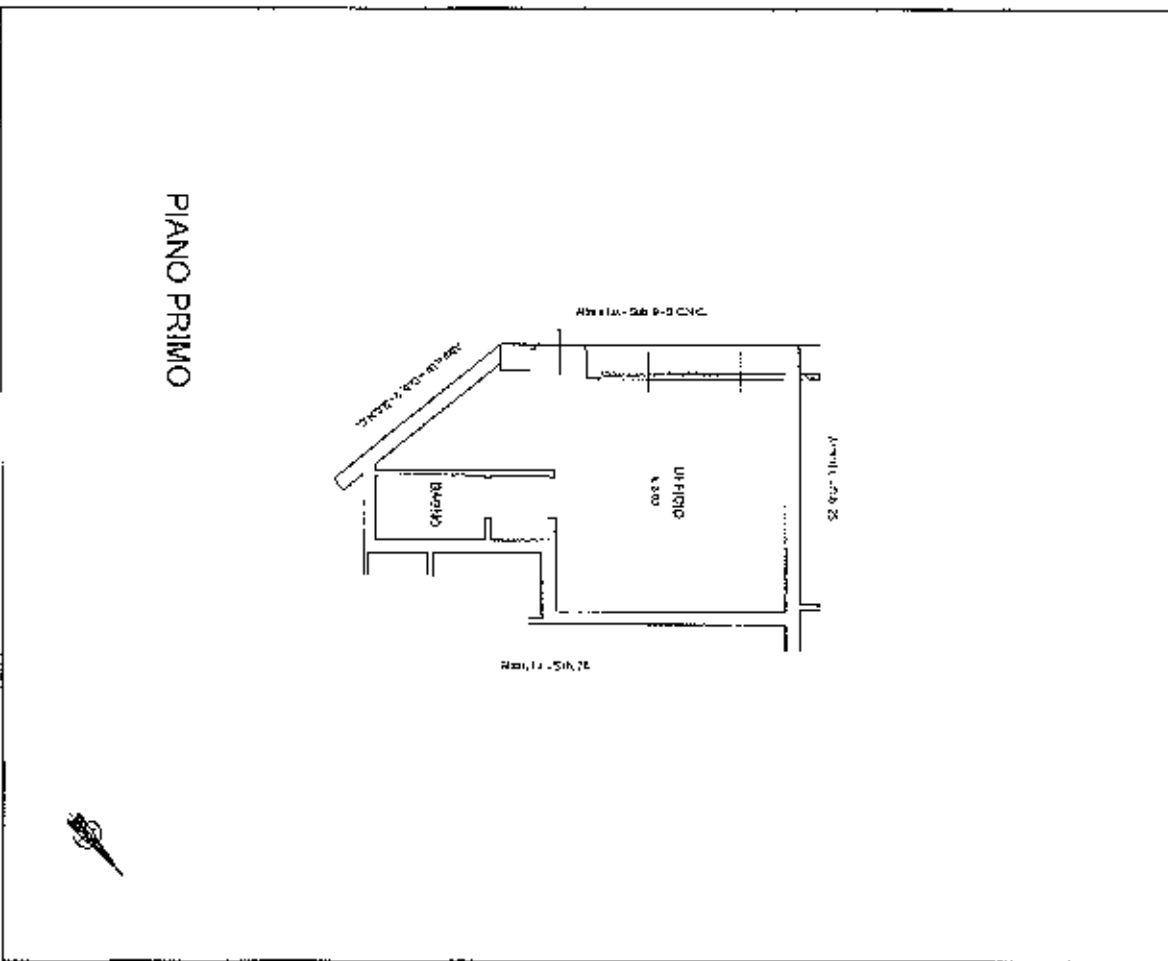

PIANO PRIMO

LOTTO 12

Ufficio del Fabbricatore - Situazione al 22/10/2014 - Comune di BARBERINO VAL D'ELSA (A632) - Foglio: 108 - Particella: 1679 - Subalterne: 27 >
DELLA MINIERA SNC piano: 1;

Bozza 22/10/2014 - n. Teleg. - Teleselec. [REDACTED]
Fascicolo: [REDACTED] - L. Foglio di registrazione: A/2 (04/297) - Numero stampa (foglio): A/2 (297-430)
Catastro: [REDACTED]

Agenda del territorio
CASIO FABBRICATI
Ufficio Produzione di
Firenze

Protezione prodotta in P.0046004 del 19/04/2011
Mancanza di dati in Comune di Barberino di Mugello
Via della Salaria
Esistenti: CASIO FABBRICATI
SARITA;
REDACTED;
SARITA; 108
SARITA; 1679
Cabalmetri 28

Completata da:
[REDACTED]
Iniziativa di:
[REDACTED]
Prov. Firenze

STR. 800

R. [REDACTED]

Strada n. 1 Area 11100

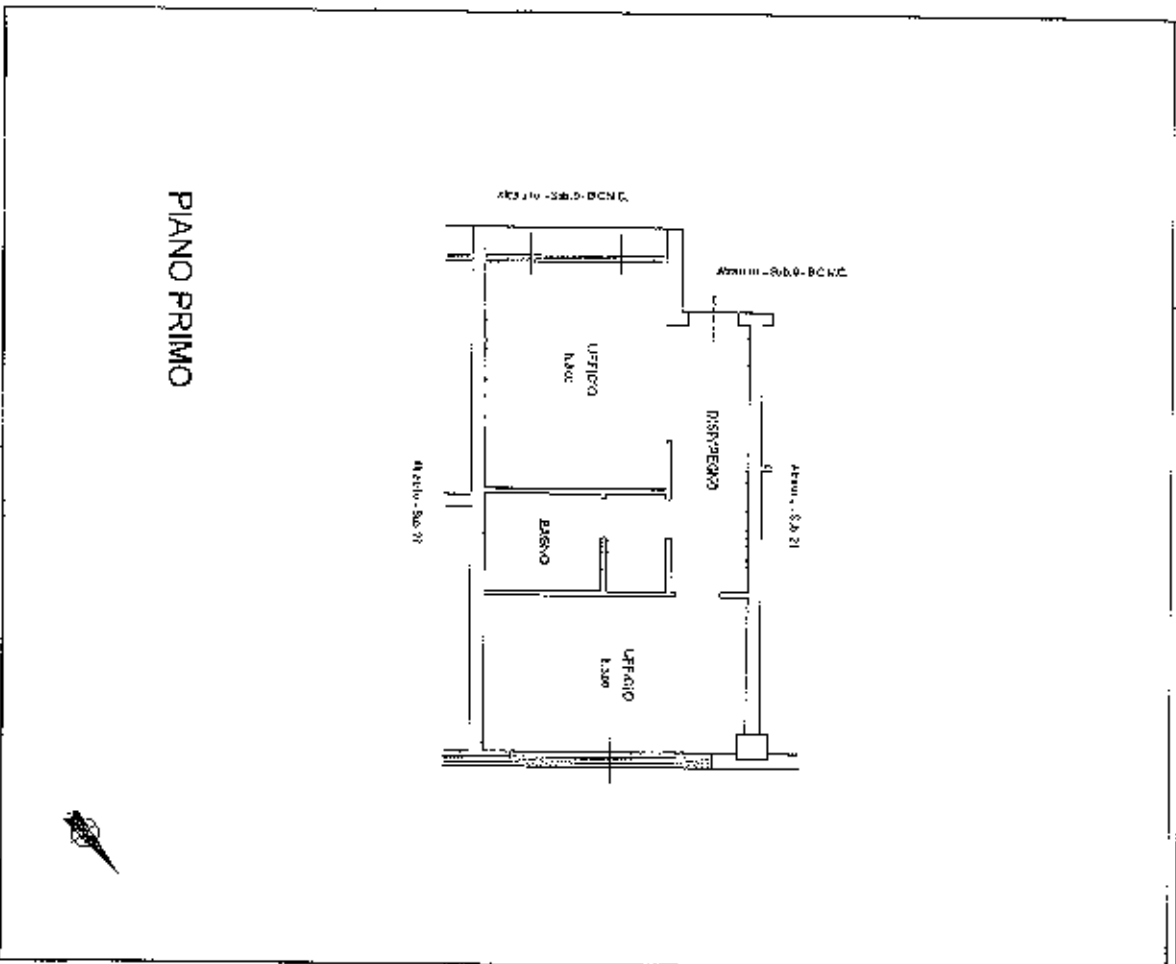

PIANO PRIMO

LOTTO 13

Agencia del Territorio
CATASTO FABBRICATI
Ufficio Provinciale di
Firenze

Dichiarazione prelocatale n° 100140004 del 19/04/2011
Prenotazione di ufficio in Comune di Barberino Val d'Elsa
Via della Rocca
657. BNC

Zona: 100140004
Assessor: [REDACTED]
Foglio: 102
Particella: 1679
Subalterno: 29

Completato da:
Invece individuato
[REDACTED]
Prov. Firenze

N. [REDACTED]

Scala n. 1 Scala 1:100

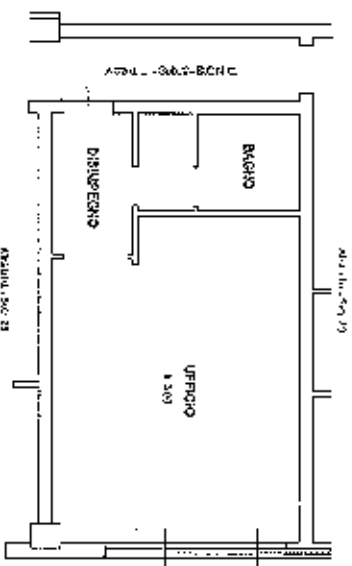

PIANO PRIMO

LOTTO 4

Agenda del Territorio
CATASTO FABBRICATI
Ufficio Provinciale di
Firenze

Disposizione protocollata n. 80146/001 del 9/04/2011
L'interessa da n. 1 in Comune di Barberino Di Val d'Elsa
Via Poggio Madama

cl. 5/02

Fabbricati (Catastro):
Barbaro:
Foglia: 108
Particelle: 1679
Subalterno: 30

Comitato del
Territorio all'Ubb:
[REDACTED]
[REDACTED]

Il [REDACTED]

Indirizzo n. 1 scala 1/100

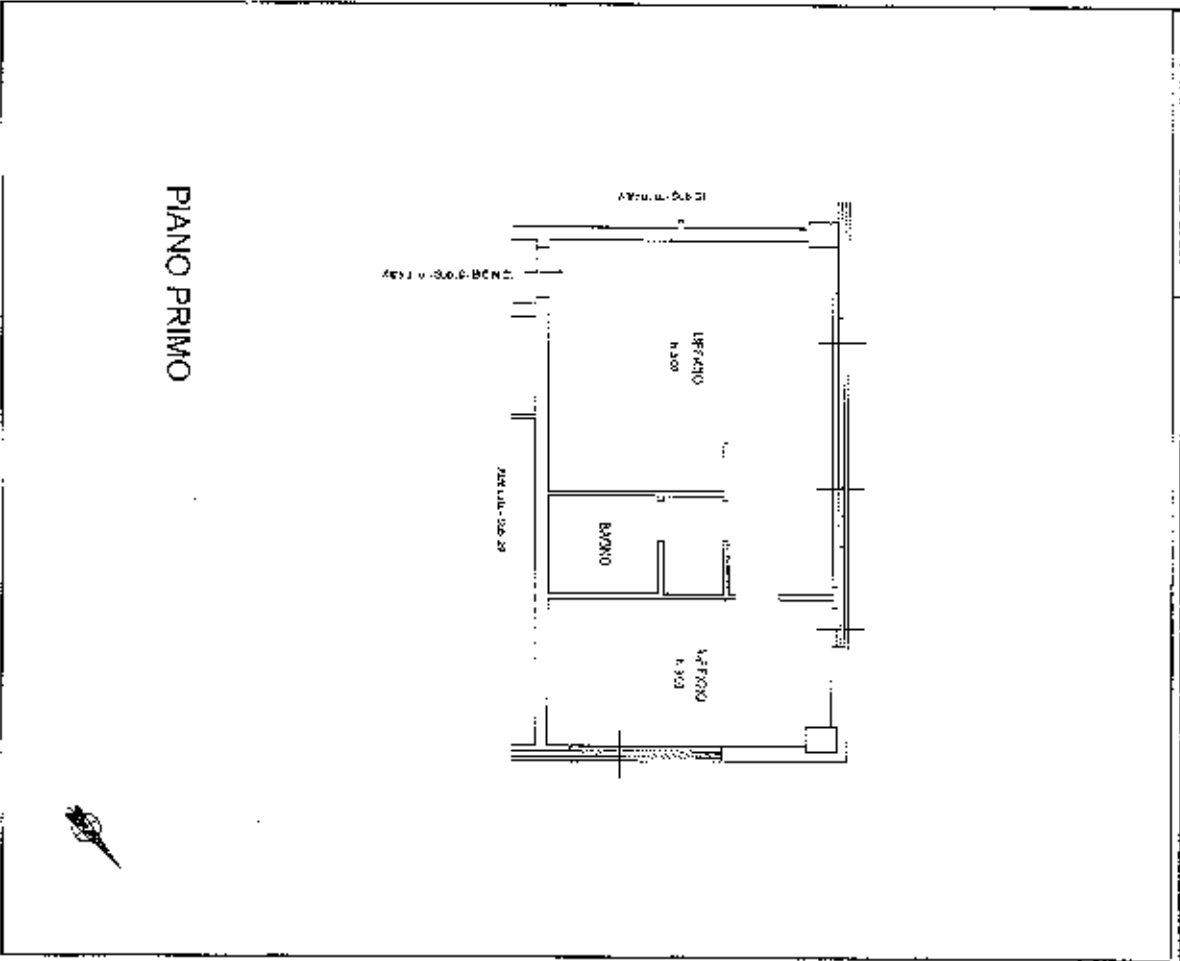

PIANO PRIMO

Prodotto dal Pubblico - Situazione al 22/10/2014 - Comune di BARBERINO DI MUGELLO (51032) - < Foglio: 108 - Particella: 1679 - Subalterno: 30 >
DELLA MINIERA SNC piano: 1;

Data: 22/10/2014 - n. 1/2034 - Richiedente: [REDACTED]
Totale superficie: 1 - Forma di acquisizione: A4/21(D<201) - Procedura stampa richiesta: A1/257(x<201)
Titolo planimetrico: [REDACTED]

LOTTO 45

10 metri

Agenda dell'edificio
CATASTO FABBRICATI
Ufficio Provinciale di
Firenze

Identificazione produttiva n° T0146004 del 19/04/2011
Catastrofica di cui n. in comune di Barberino in progetto
Via 20/1a Barberino
Identificativi Catastrali:
Sezione: [REDACTED]
Foglio: 108
Particella: 1579
Subalterno: 31

Costruito da:
[REDACTED]
Inferiva all'edificio:
[REDACTED]
Progr. 2158/04 B. [REDACTED]

Richiesta n. 3

Scala 1:100

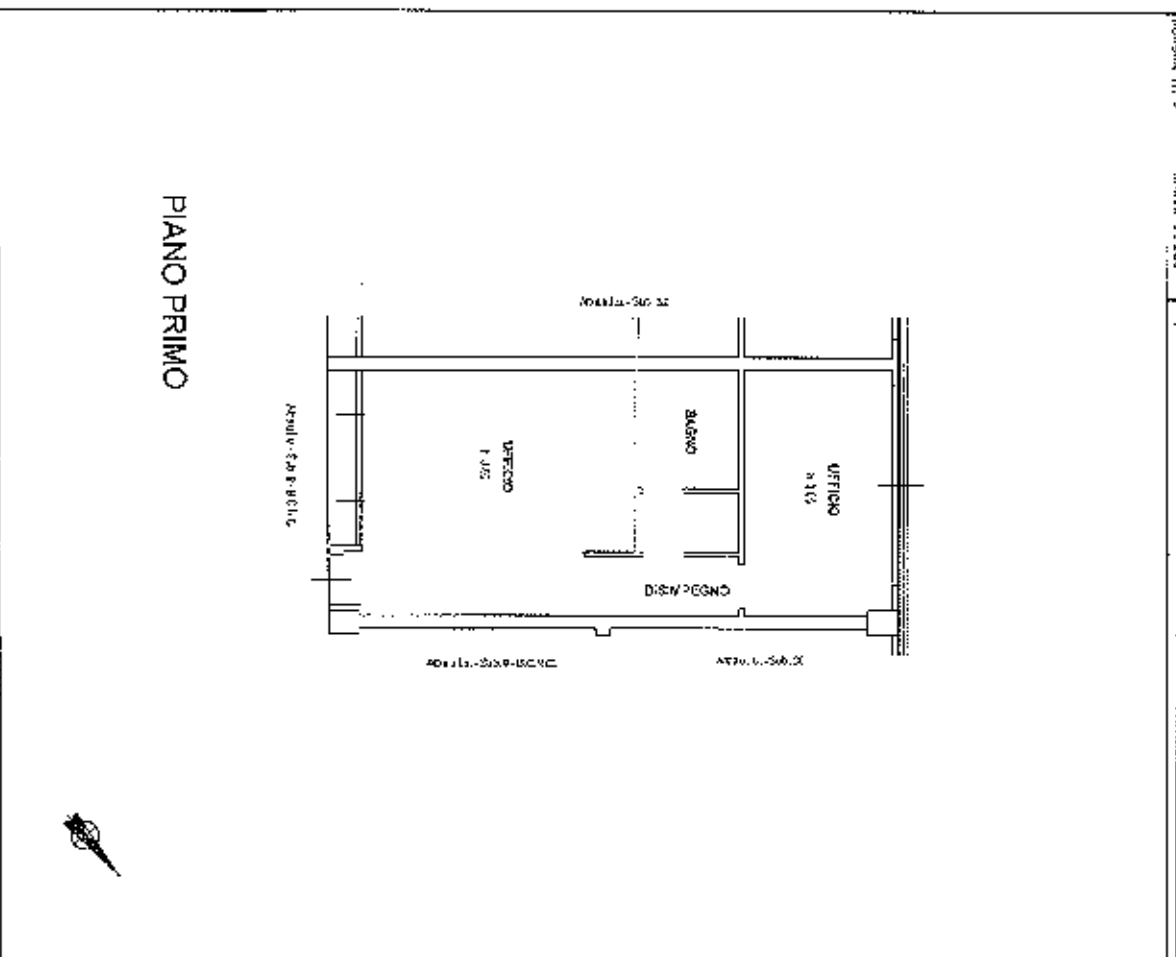

PIANO PRIMO

LOTTO 46

Agenda del Territorio
CATASTO FABBRICATI
Ufficio Provinciale di
Firenze

Folcata n. 1 Scala 1:100

Modificazione protocollo n. P10140004 del 19/04/2011 Catastro della U.I.C. n. in Comune di Barberino in Mugello Via Della Miniera		COMPILATA DEL [redacted] [redacted] all. 1/101 Scov. Firenze	
IDENTIFICAZIONE CATASTALE: CAPRANO: Foglio: 108 Particelle: 1679 Subalterno: 34		CAT. D/02 M. [redacted]	

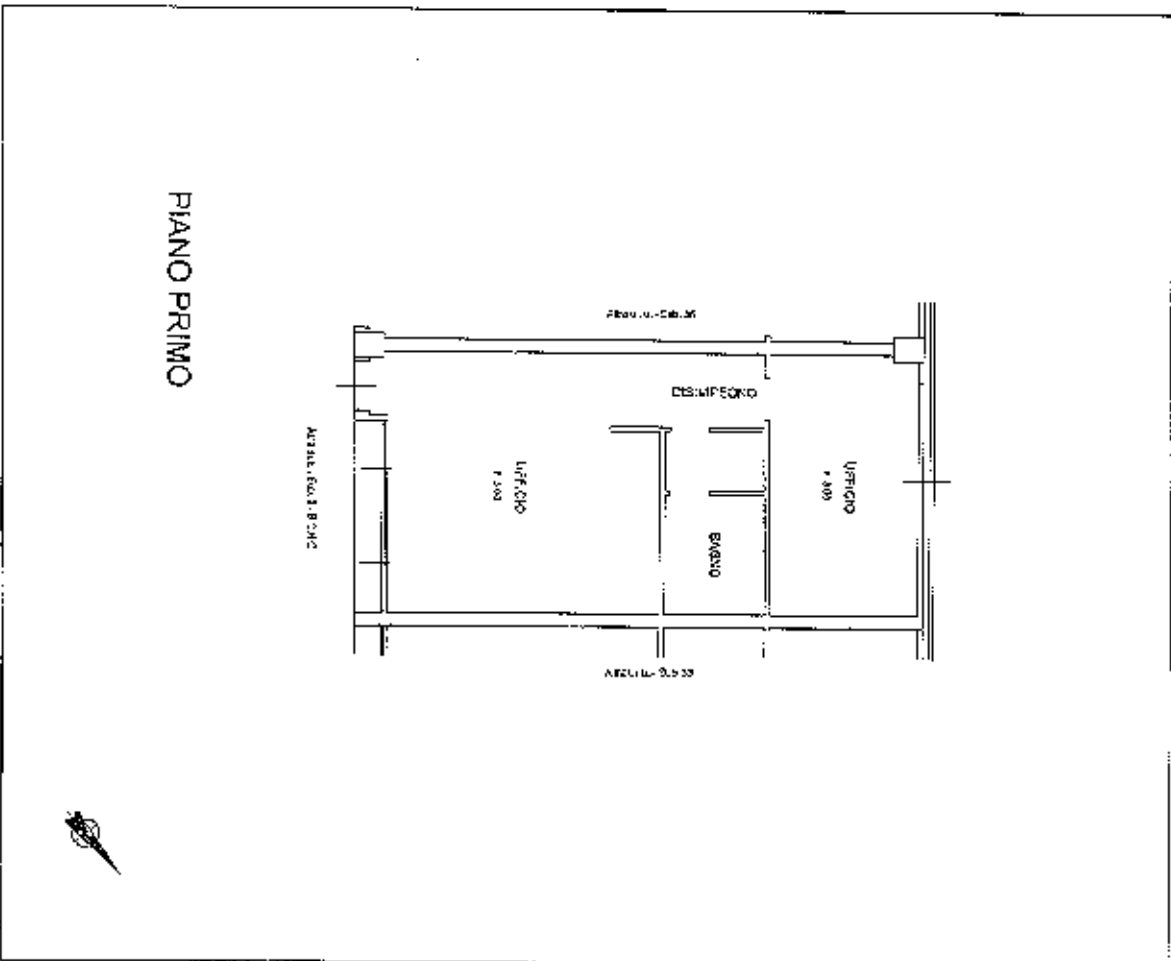

Ag. de. Fabbricati - Situazione n. 22/10/2014 - Comune di BARBERINO DI MUGELLO (AS92) - < Foglio: 108 - Particella: 1679 - Subalterno: 34 >
DELLA MINIERA SNC piano: 1;

Data: 22/10/2014 - n. T34912 - Richiedente: [redacted]
Foglio catastale: 1 - Particella di acquisizione: AS(2)108397 - Particella senza edificio: AN(2)976420
Modifica planimetria: [redacted]

LOTTO 10

Agente del territorio
CATASTO FABBRICATI
Ufficio provinciale di
Firenze

Destinazione protocollo n. 710116004 del 19/04/2011 Ripartizione di v. l. d. in Comune di Barberino di Val d'Elsa Via Della Miniera		CAT. 01/2 Data: 19/04/2011	
Identificativo Catastrale: Foglio: 100 Particelle: 1619 Subterreni: 25		COPIA CARTA CAT. ISCRITTO ALL'ALBO: PROV. FIRENZE	

Scala n. 1 Scala 1:100

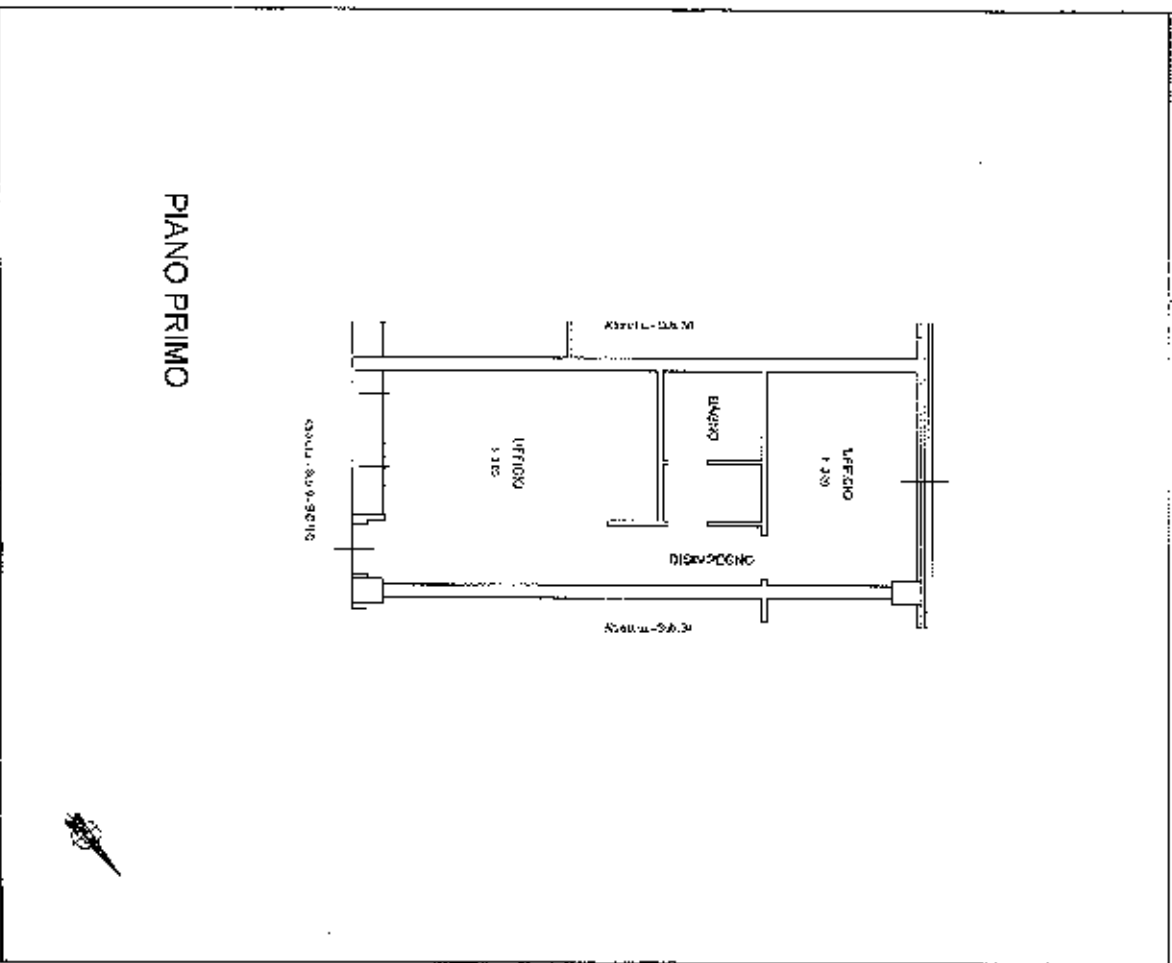

PIANO PRIMO

LOTTO 20

Febricitari - Situazione al 22/10/2014 - Comune di BARBERINO DI MUGELLO (A632) - < Foglio: 108 - Particella: 1679 - Subt.terro: 35 >
DELLA MINIERA SNC piano 1;

Agenzia del Territorio
CAVASIO FABBRICATI
Ufficio Provinciale di
Firenze

Spazio n. 1 Scala 1:100

Dichiarazione protocollata n. P1014001 del 19/04/2011 emanata dal n. Uff. La Camera di Commercio di Barberino Di Valdelsa Via della Miniera		Div. SCS
Identificatore Catastrale: Fazione: Foglio: 108 Subalterno: 1079 Subdivisione: 46	Completata da: [REDACTED] Invece all'anno: [REDACTED] Stag. Firenze	N. [REDACTED]

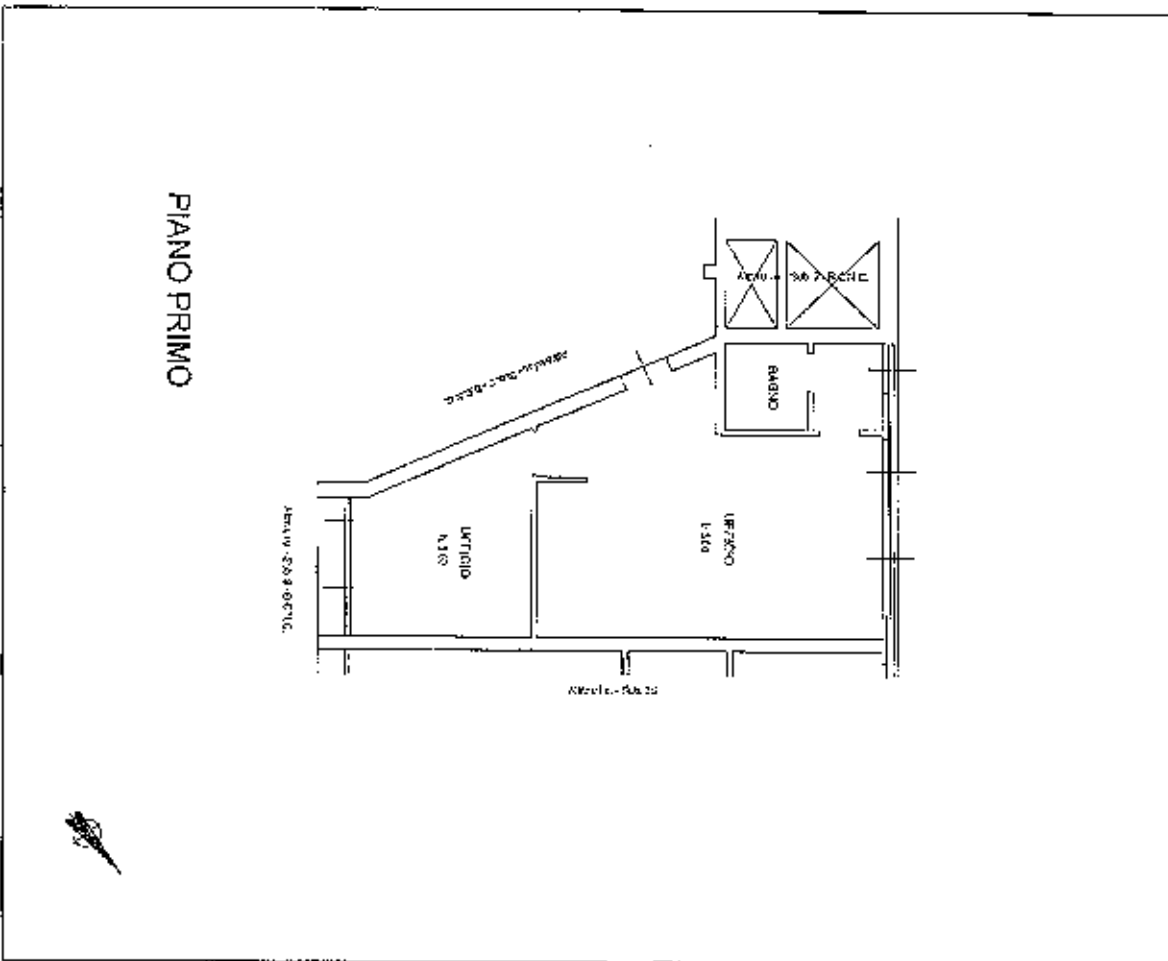

PIANO PRIMO

Ufficio del Fabbricatore - Situazione n. 22/10/2014 - Comune di BARBERINO DI MUGELLO (A632) - < Foglio: 108 - Particella: 1679 - Subalterno: 36 >
DELLA MINIERA SNC piano: 1;

Spazio n. 1 - n. 724014 - Richiedente: [REDACTED]
Foglio catastale: 1 - Fazione di appartenimento: A6(2)10(8)2(7) - Fazione campagna catastale: A6(2)7(10)2(0)
Cultura pianificatoria: [REDACTED]

LOTTO 24