

ELABORATI GRAFICI

N=4934100

E=1676700

8 Particelle: 10,186,189,202,204,258,259,261

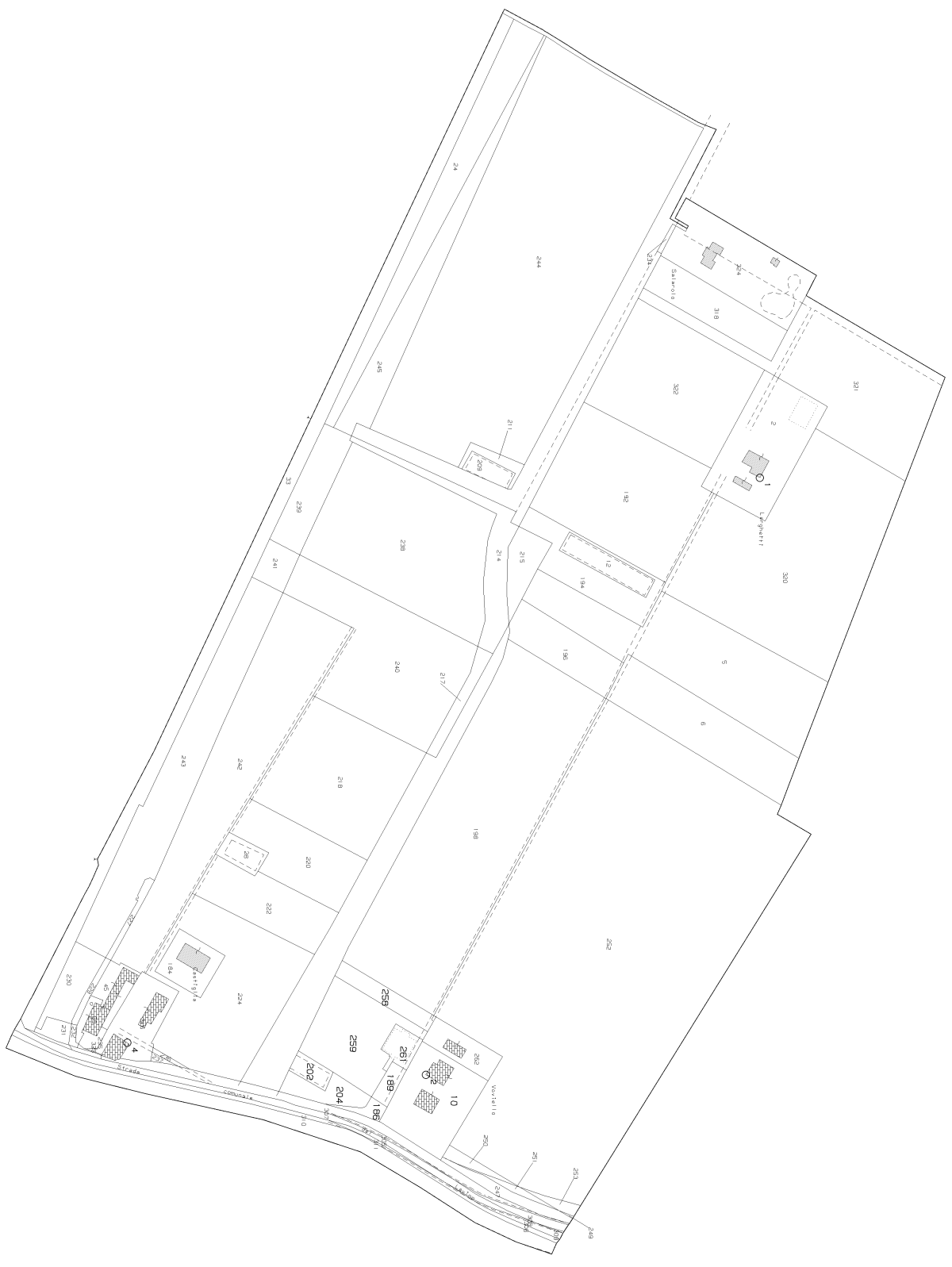

**Agenzia del Territorio
CATASTO FABBRICATI
Ufficio Provinciale di
Bologna**

Dichiarazione protocollo n. BO0157170 del 16/06/2009

Planimetria di u.i.u. in Comune di Anzola Dell'emilia

Via Del Biancospino

oiv. 1/1

Identificativi Catastali:

Sezione:
Foglio: 43
Particella: 10
Subalterno: 1

Scheda n. 3

Scala 1: 500

PLANIMETRIA CORTE

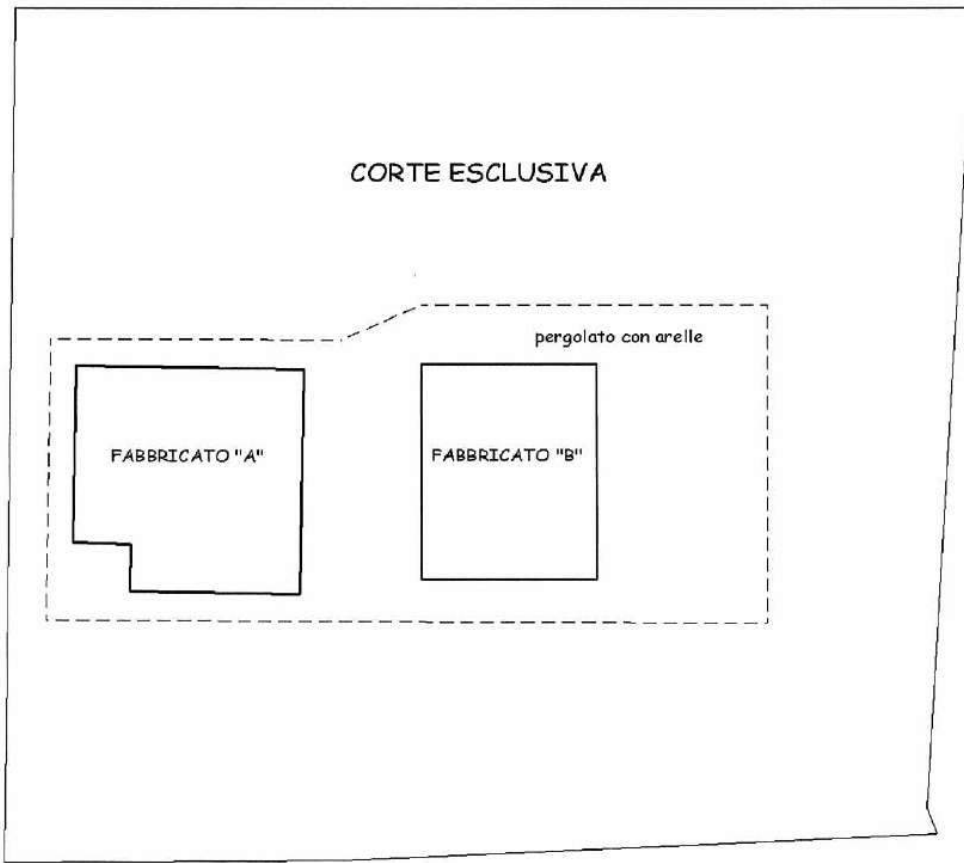

Nord



Catasto dei Fabbricati - Situazione al 19/11/2024 - Comune di ANZOLA DELL'EMILIA (A.320) - < Foglio 43 Particella 10 Subalterno 1 >
VIA DEL BIANCOSPINO n. 1/1 Piano T.1 - 2

**Agenzia del Territorio
CATASTO FABBRICATI
Ufficio Provinciale di
Bologna**

Dichiarazione protocollo n. BO0157170 del 16/06/2009
Planimetria di u.i.u. in Comune di Anzola Dell'emilia
Via Del Biancospino

civ. 1/1

Identificativi Catastali:

Sezione:
Foglio: 43
Particella: 10
Subalterno: 1

Scheda n. 1

Scala 1: 200

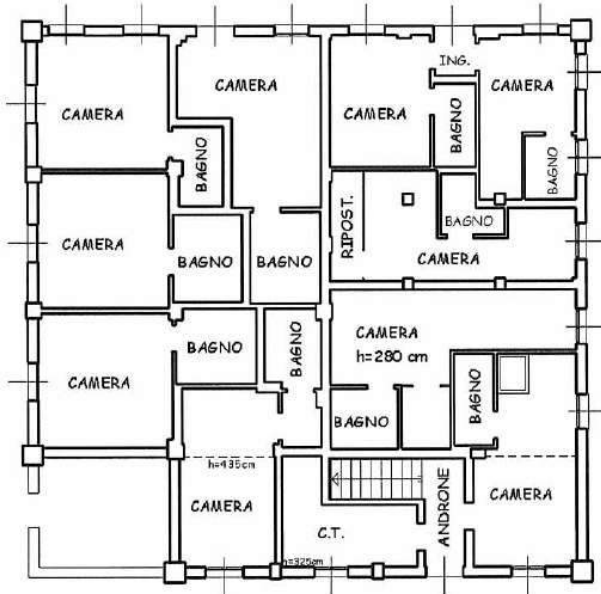

FABBRICATO "A"

PIANTA PIANO TERRA

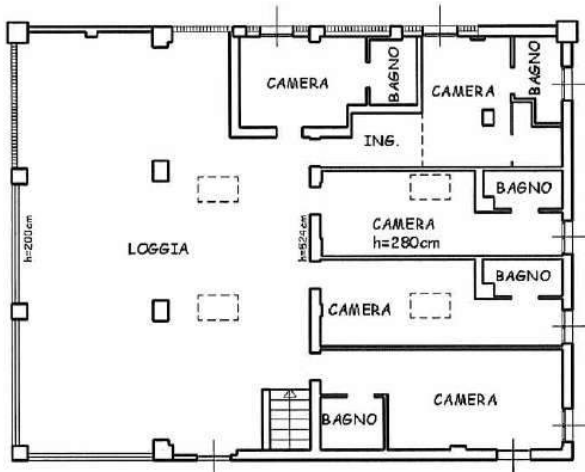

PIANTA PIANO PRIMO

Nord

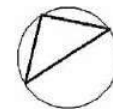

Catasto dei Fabbricati - Situazione al 19/11/2024 - Comune di ANZOLA DELL'EMILIA (A324) - c. Foglio 43 Particella 10 Subalterno 1 ->
VIA DEL BIANCOSPINO n. 1/1 Piano T-1-2

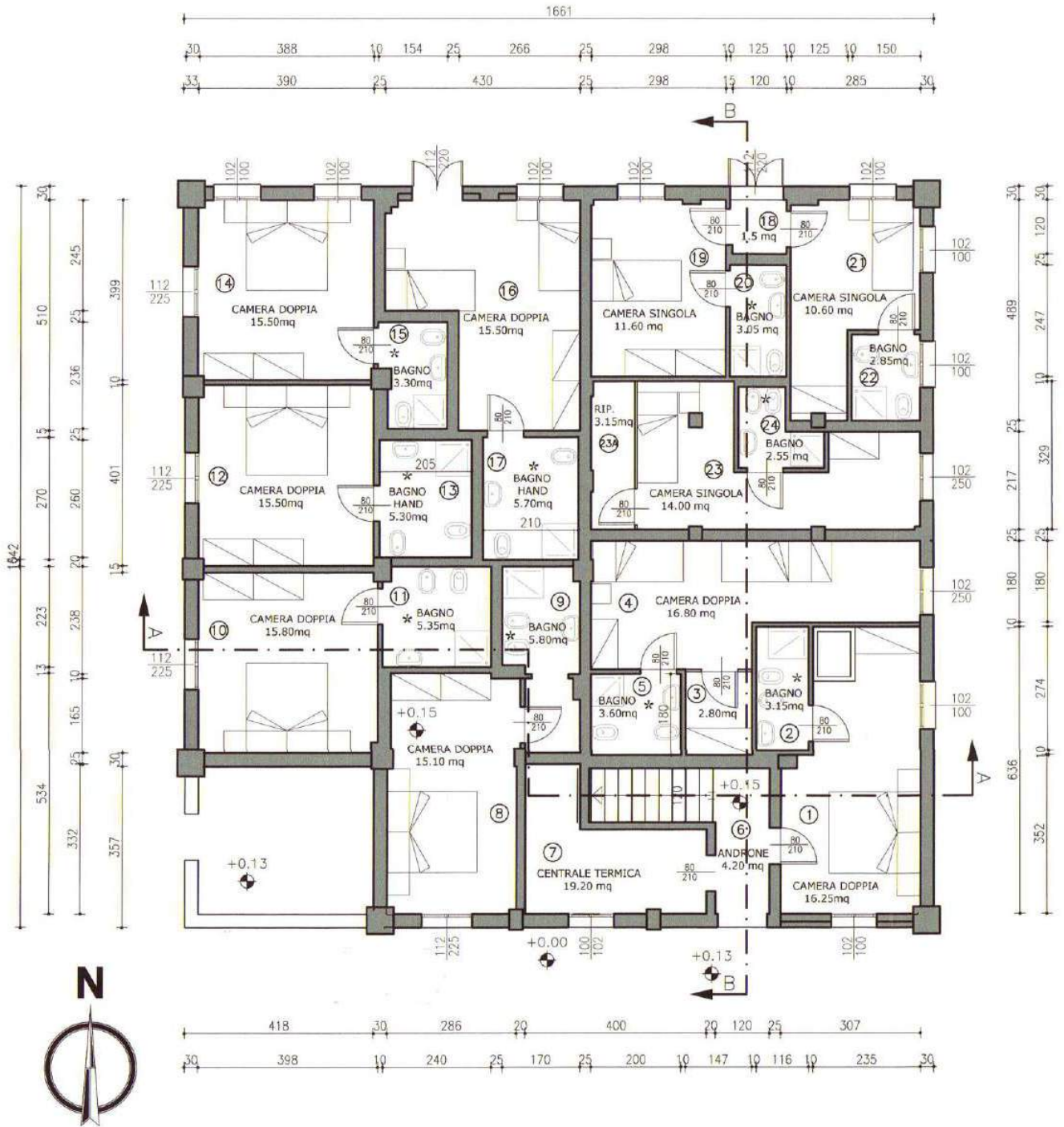

PIANTA PIANO TERRA

- * bagno cieco con areazione forzata e ricambi d'aria pari a 7 vol/h a spegnimento ritardato collegato con l'interruttore della luce

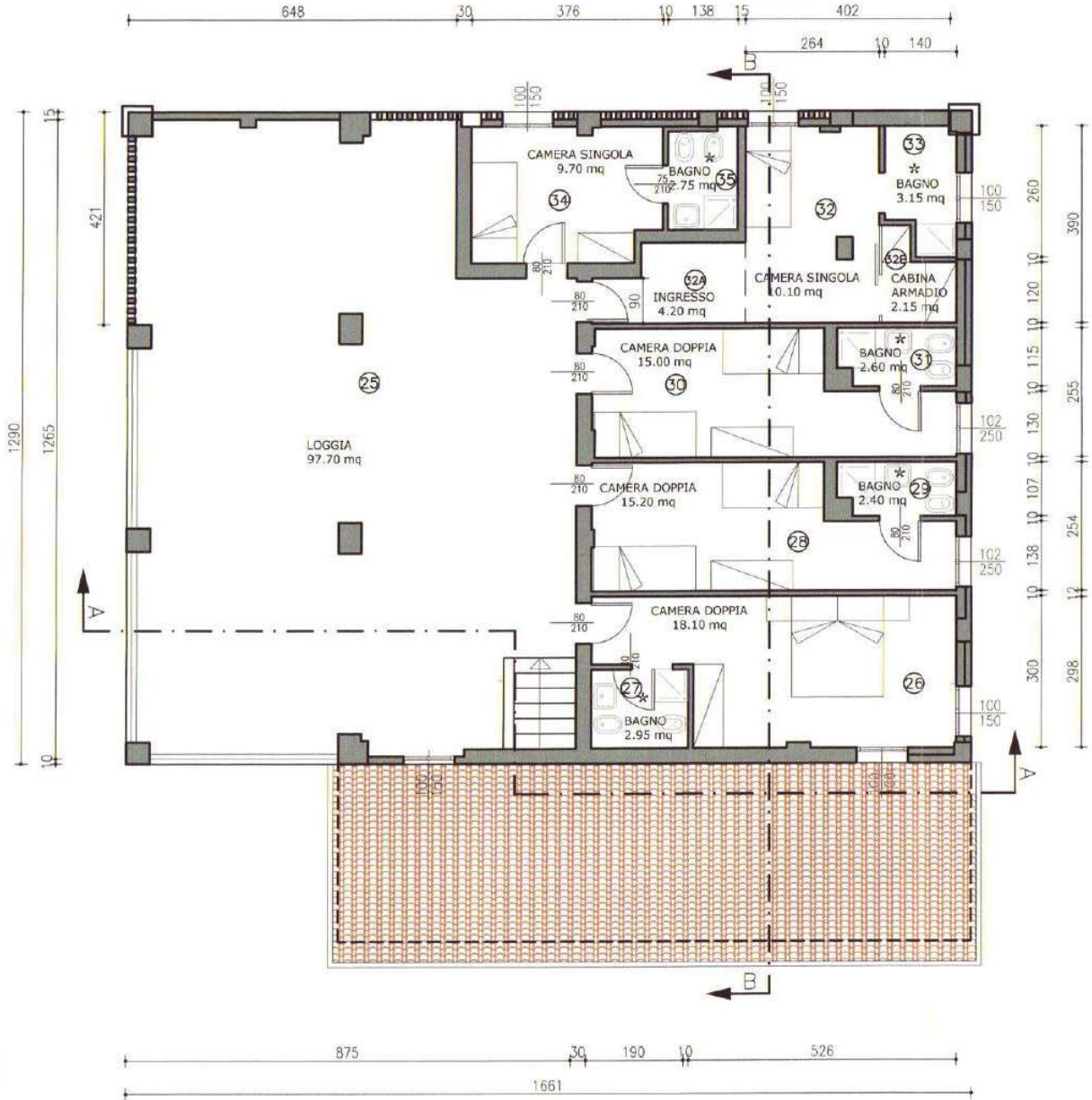

PIANTA PIANO PRIMO

**Agenzia del Territorio
CATASTO FABBRICATI
Ufficio Provinciale di
Bologna**

Dichiarazione protocollo n. BO0157170 del 16/06/2009

Planimetria di u.i.u. in Comune di Anzola Dell'emilia

Via Del Biancospino

civ. 1/1

Identificativi Catastali:

Sezione:

Foglio: 43

Particella: 10

Subalterno: 1

Scheda n. 2

Scala 1: 200

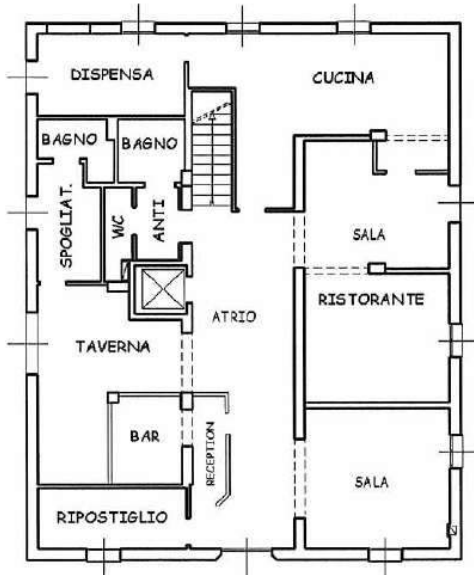

PIANTA PIANO TERRA H=328cm

FABBRICATO "B"

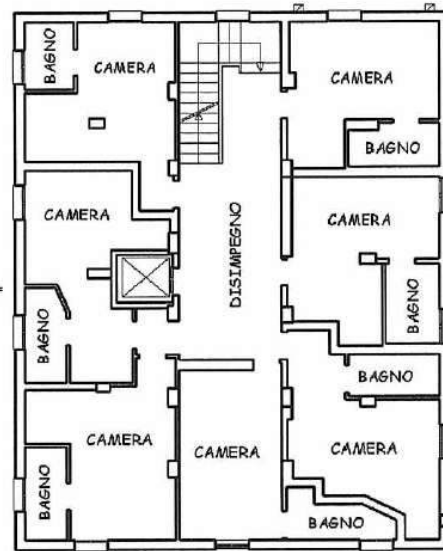

PIANTA PIANO PRIMO H=295cm

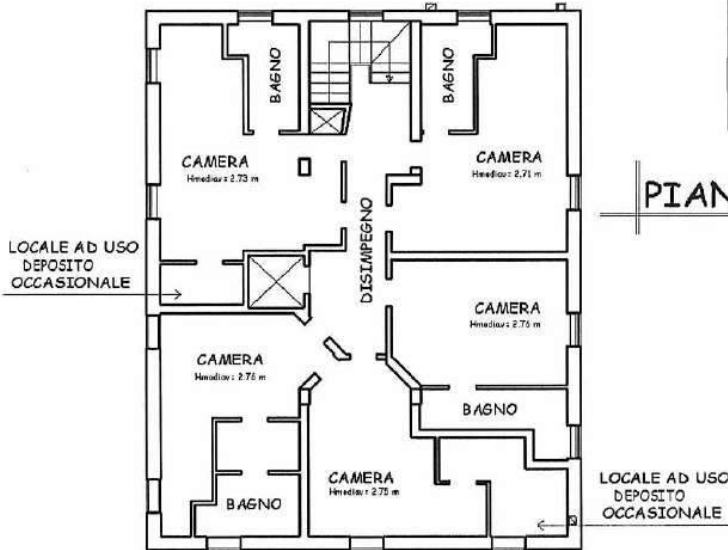

PIANTA SOTTOTETTO

Nord

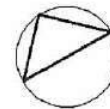

Catasto dei Fabbricati - Situazione al 19/11/2024 - Comune di ANZOLA DELL'EMILIA (A330) - < Foglio 43 Particella 10 Subalterno 1 >
VIA DEL BIANCOSPINO n. 1/1 Piano T. 1 - 2

PIANTA PIANO TERRA

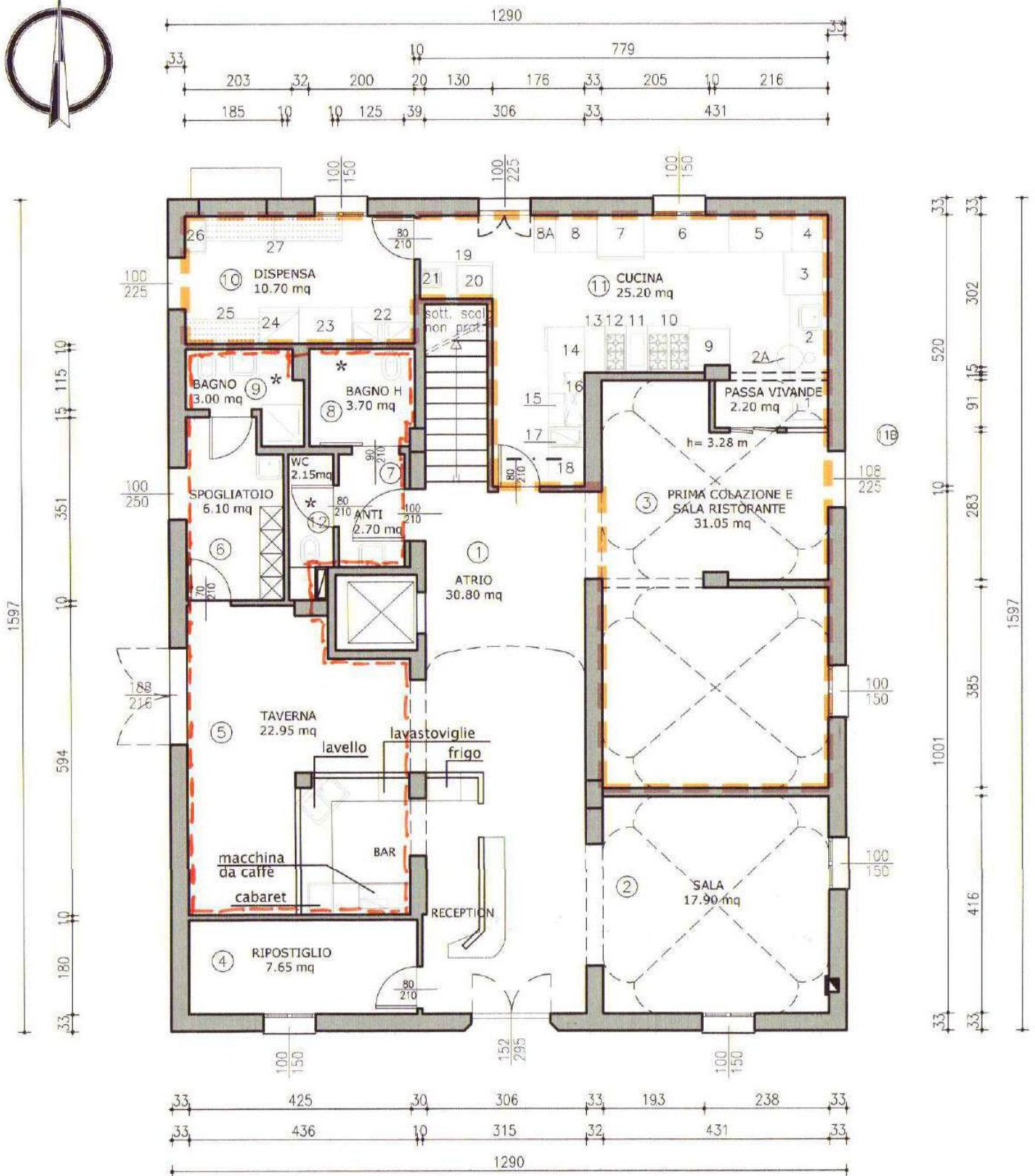

PIANTA PIANO PRIMO

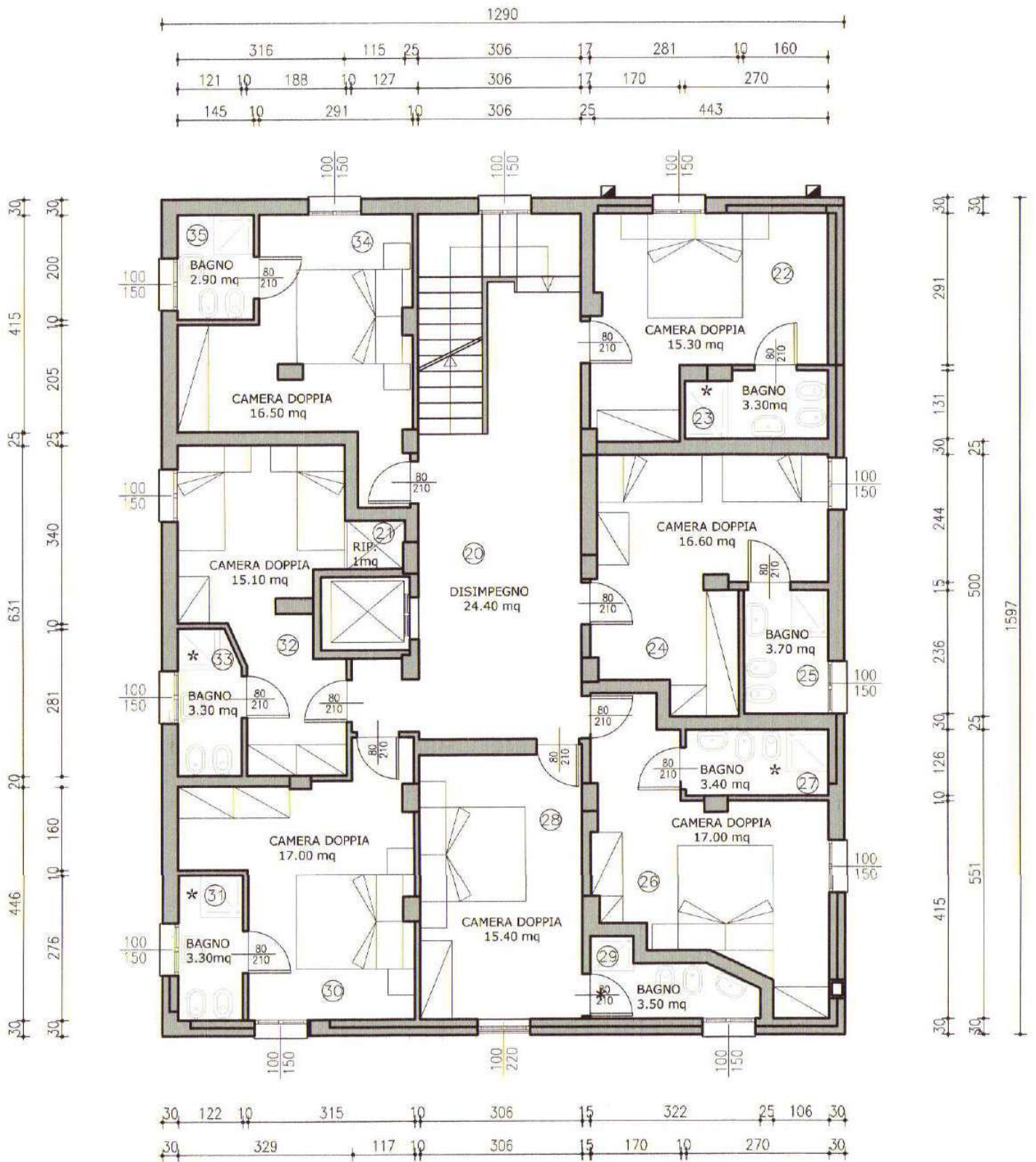

**Agenzia del Territorio
CATASTO FABBRICATI
Ufficio Provinciale di
Bologna**

Dichiarazione protocollo n. B00284469 del 21/10/2008

Planimetria di u.i.u. in Comune di Anzola Dell'emilia

Via Del Biancospino

civ. 1/1

Identificativi Catastali:

Sezione:

Foglio: 43

Particella: 262

Subalterno: 1

Scheda n. 1

Scala 1:200

CORTE
ESCLUSIVA

Nord

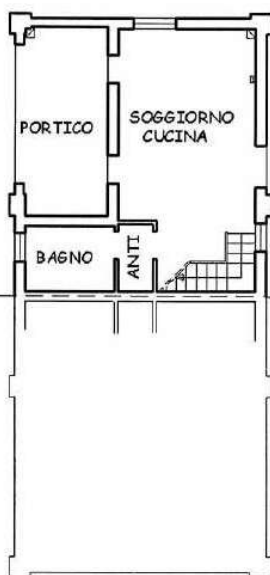
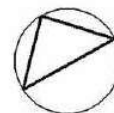

PIANO TERRA h=2.82

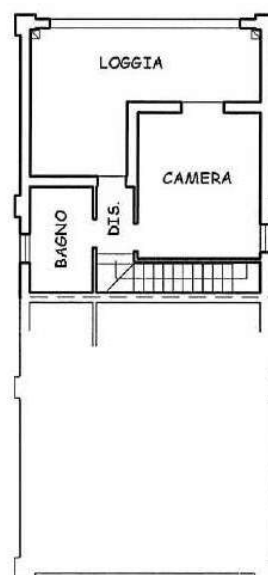

PIANO PRIMO h=2.72

Catasto dei Fabbricati - Situazione al 10/04/2005 - Comune di ANZOLA DELL'EMILIA (A324) - c. Foglio 43 Particella 262 Subalterno 1 >
VIA DEL BIANCOSPINO n. 1/1 Piano T-1

Data di presentazione: 21/10/2008

Scheda 1 di 1 - Formato di acq.: A4(210x297) - Fatt. di scala: 1:1

- Ultima p

**Agenzia del Territorio
CATASTO FABBRICATI
Ufficio Provinciale di
Bologna**

Dichiarazione protocollo n. B00284469 del 21/10/2008
Planimetria di u.i.u. in Comune di Anzola Dell'emilia
Via Del Biancospino civ. 1/1

Identificativi Catastali:
Sezione:
Foglio: 43
Particella: 262
Subalterno: 2

Scheda n. 1 Scala 1:200

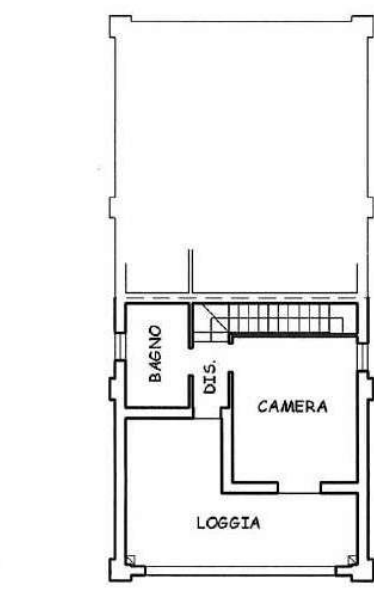
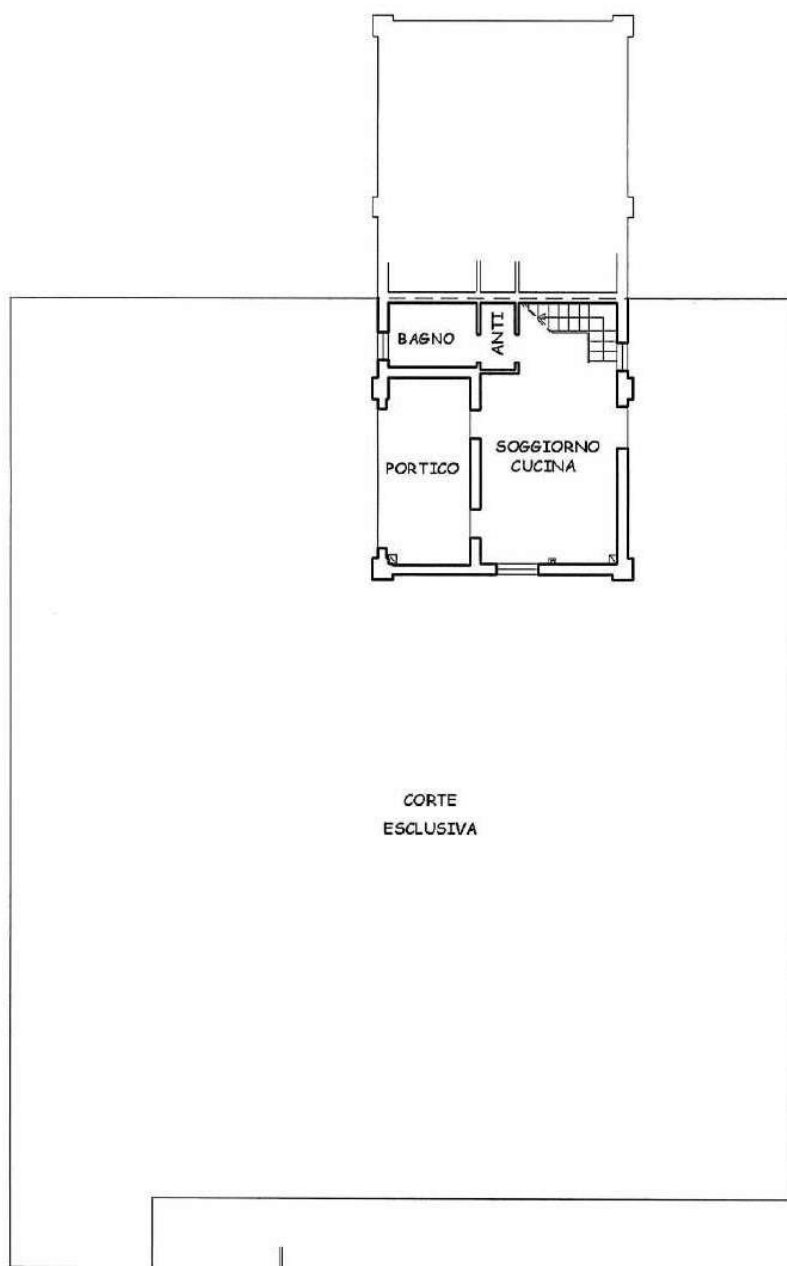

PIANO PRIMO h=2.72

PIANO TERRA h=2.82

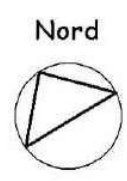

Cliento dei Fabbricati - Situazione al 10/04/2005 - Comune di ANZOLA DELL'EMILIA (4304) - < Foglio 43 Particella 262 Subalterno 2 >
VIA DEL BIANCOSPINO n. 1/1 Piano T-1

STATO DI PROGETTO

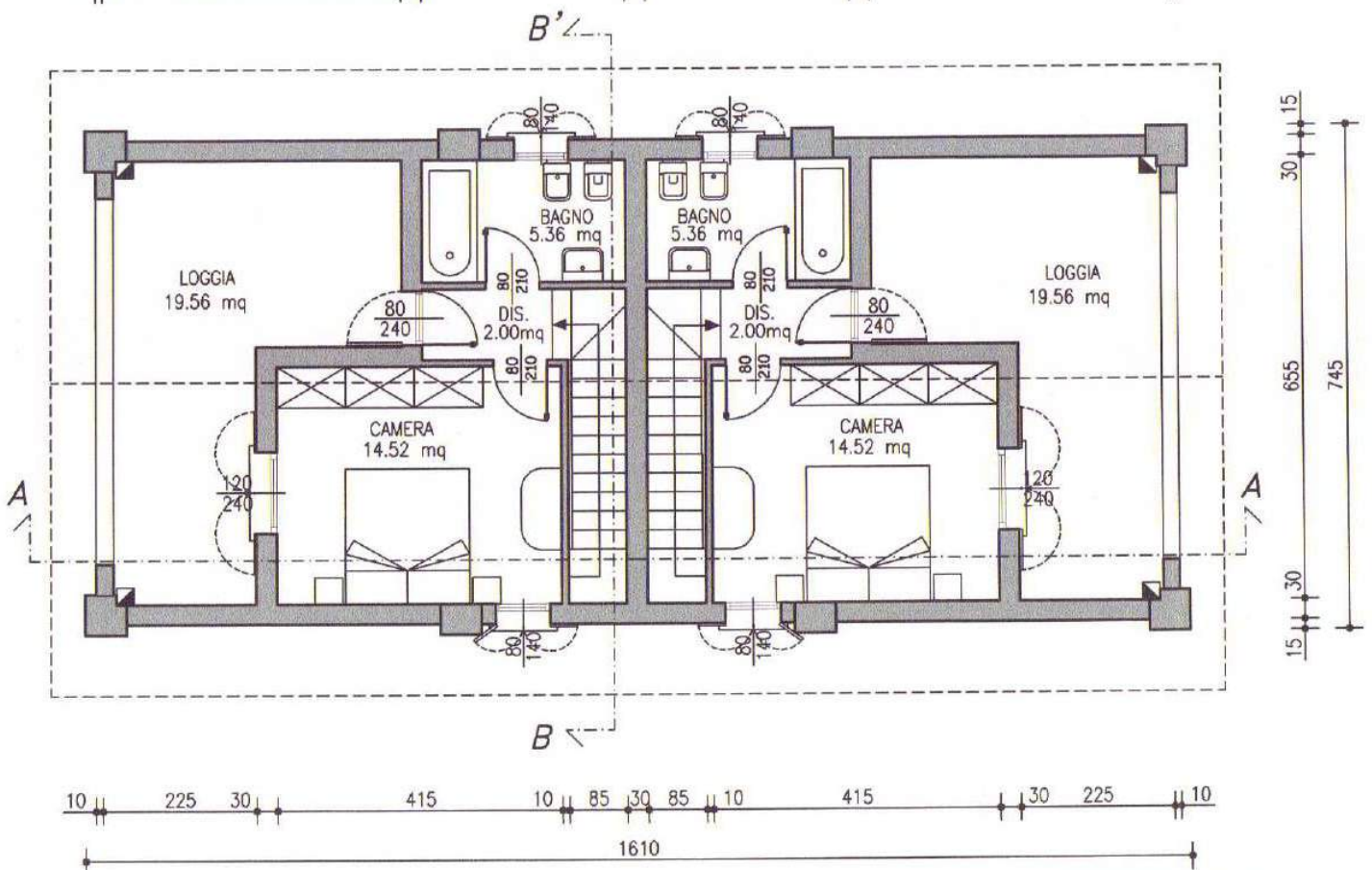
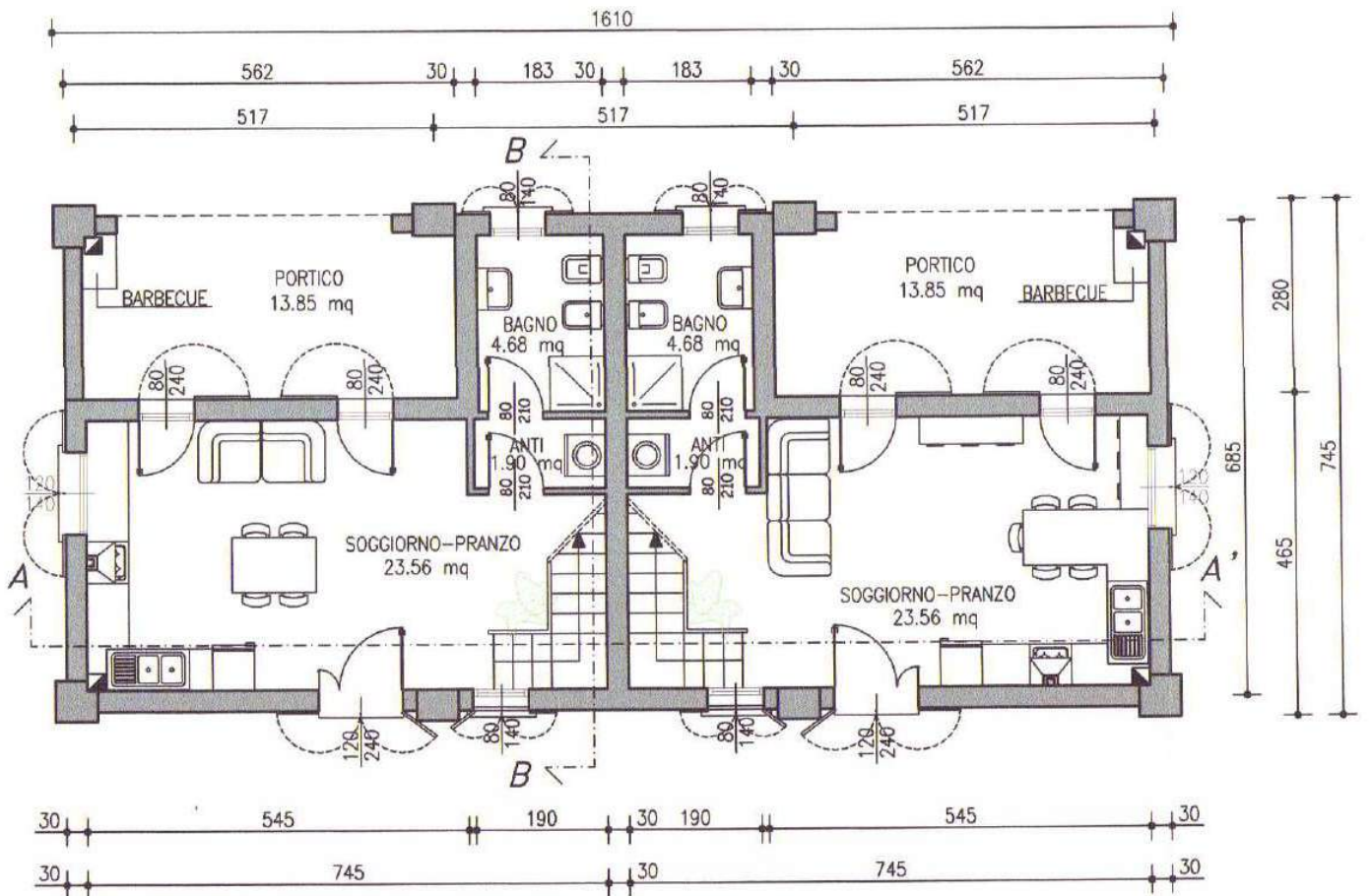

ELABORATO PLANIMETRICO

**Agenzia del Territorio
CATASTO FABBRICATI
Ufficio Provinciale di
Bologna**

Comune di Anzola Dell'emilia

Protocollo n. BO0196471 del 11/07/2008

Sezione: Foglio: 43

Particella: 261

Tipo Mappale n. 288880 del 24/09/2007

Dimostrazione grafica dei subalterni

Scala 1 : 500

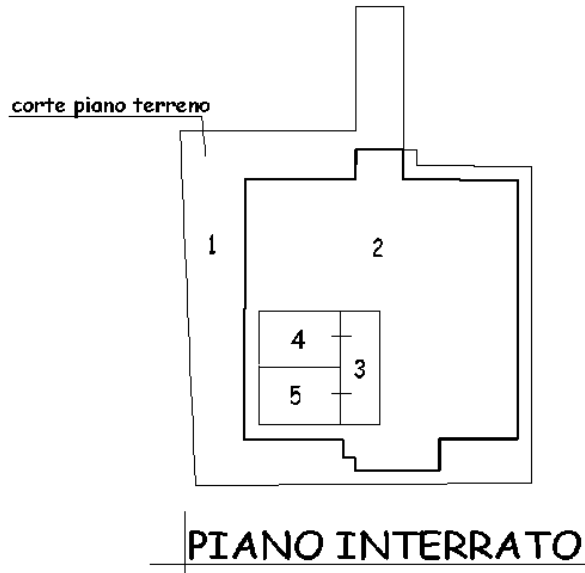

Nord



Ultima planimetria in atti

Data: 11/11/2024 - n. T287783 - Richiedente: Telematico

Totale schede: 1 - Formato di acquisizione: A4(210x297) - Formato stampa richiesto: A4(210x297) - Fattore di scala non utilizzabile

**Agenzia del Territorio
CATASTO FABBRICATI
Ufficio Provinciale di
Bologna**

Dichiarazione protocollo n. BO0196471 del 11/07/2008
Planimetria di u.i.u. in Comune di Anzola Dell'emilia
Via Biancospino civ.

Identificativi Catastali:

Sezione:
Foglio: 43
Particella: 261
Subalterno: 4

Scheda n. 1

Scala 1:200

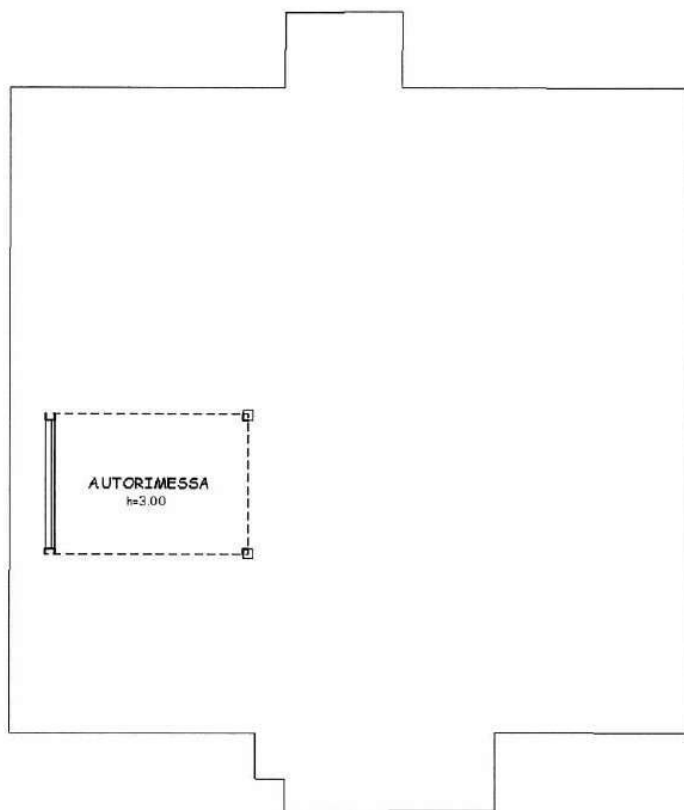

PIANO INTERRATO



Catasto dei Fabbricati - Situazione al 19/11/2024 - Comune di ANZOLA DELL'EMILIA (A326) - < Foglio 43 Particella 261 Subalterno 4 >
VIA DEL BIANCOSPINO n. 1 Piano S1

**Agenzia del Territorio
CATASTO FABBRICATI
Ufficio Provinciale di
Bologna**

Dichiarazione protocollo n. BO0196471 del 11/07/2008

Planimetria di u.i.u. in Comune di Anzola Dell'emilia

Via Biancospino

div.

Identificativi Catastali:

Sezione:

Foglio: 43

Particella: 261

Subalterno: 5

Scheda n. 1

Scala 1:200

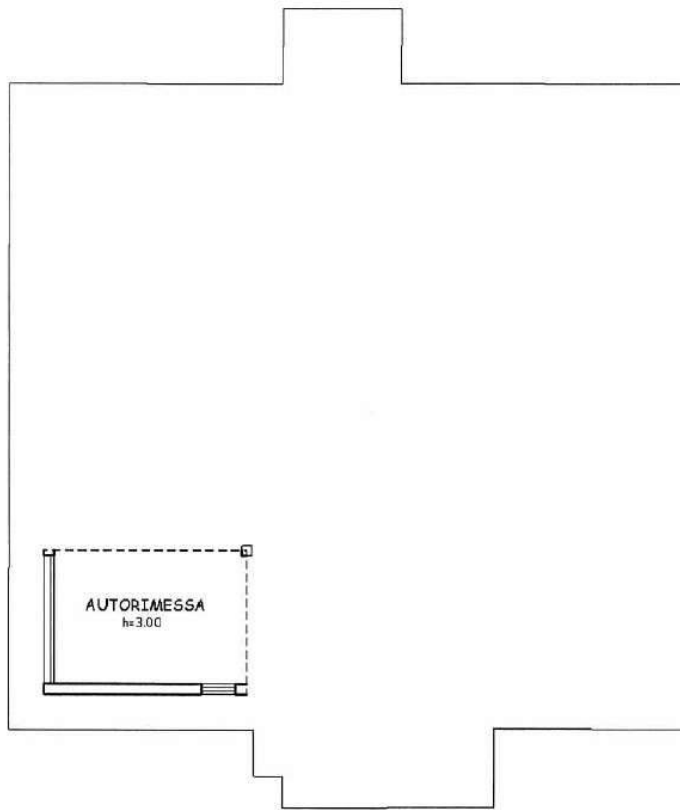

PIANO INTERRATO

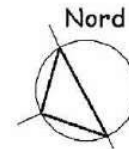

Catasto dei Fabbricati - Situazione al 19/11/2024 - Comune di ANZOLA DELL'EMILIA (A326) - < Foglio 43 Particella 261 Subalterno 5 >
VIA DEL BIANCOSPINO n. 1 Piano S1

STATO DI FATTO E STATO DI PROGETTO
 PLANIMETRIA CON DISTRIBUZIONE INTERNA DEI LOCALI

PIANO INTERRATO

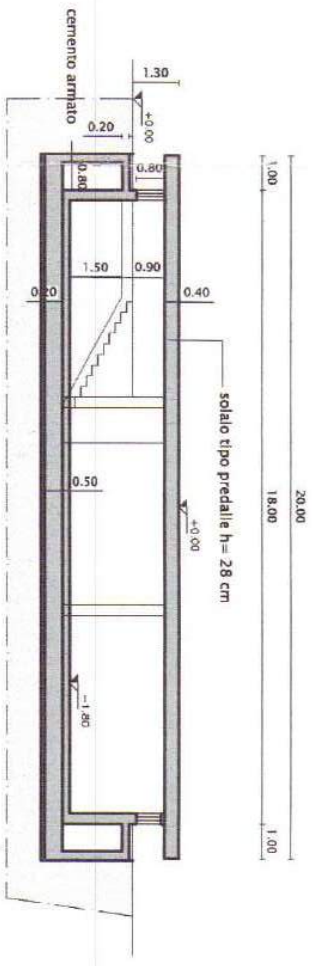
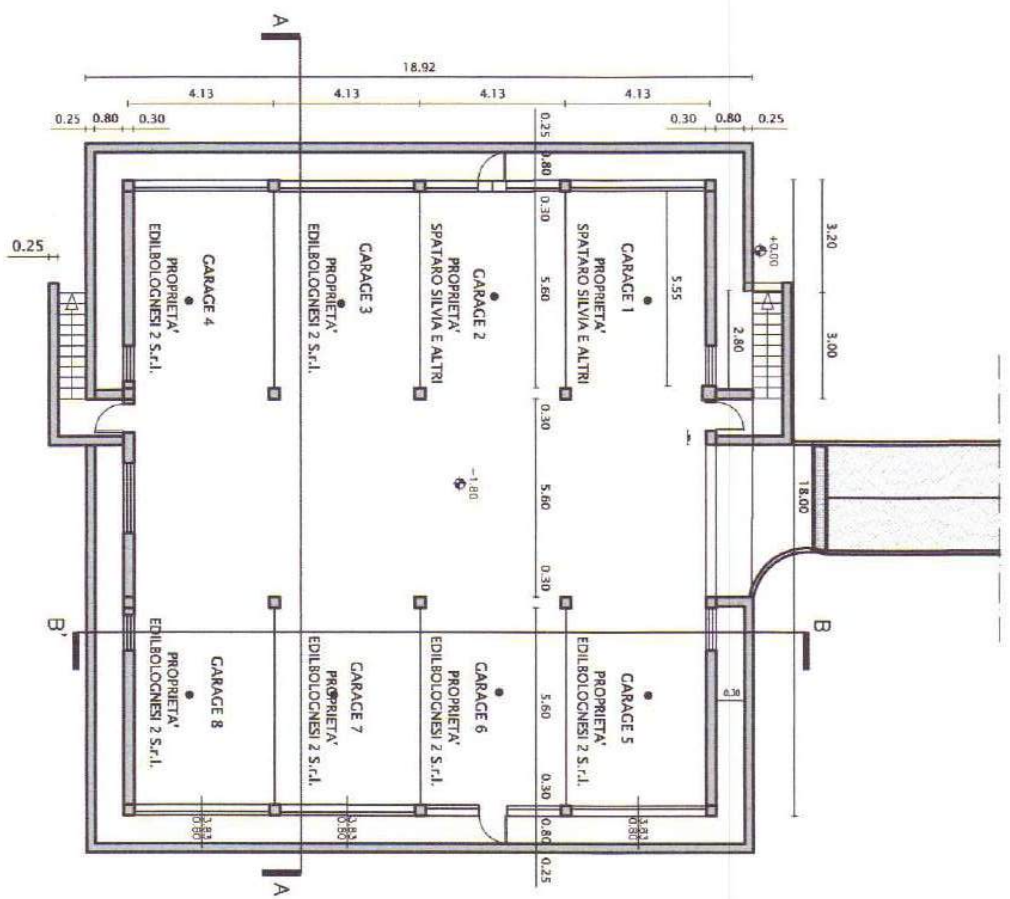

SEZIONE A - A'

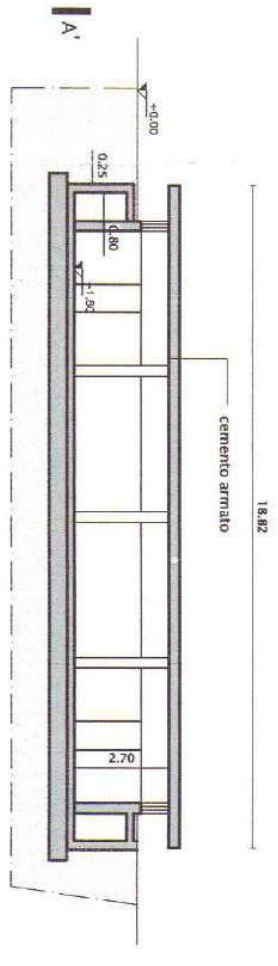

SEZIONE B - B'