













ELABORATO PLANIMETRICO

Compilato da:
Evangelisti Giancarlo

Iscritto all'albo:
Architetti

Prov. Roma N. 4596

**Agenzia del Territorio
CATASTO FABBRICATI
Ufficio Provinciale di
Roma**

Comune di Monte Porzio Catone

Sezione: Foglio: 7 Particella: 2284

Protocollo n. RM0918006 del 04/08/2011

Tipo Mappale n. 8062246 del 06/07/2011

Dimostrazione grafica dei subalterni

Scala 1 : 500

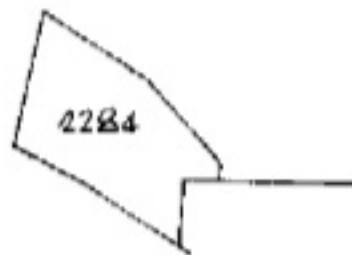

ESTRATTO DI MAPPA
1:2000

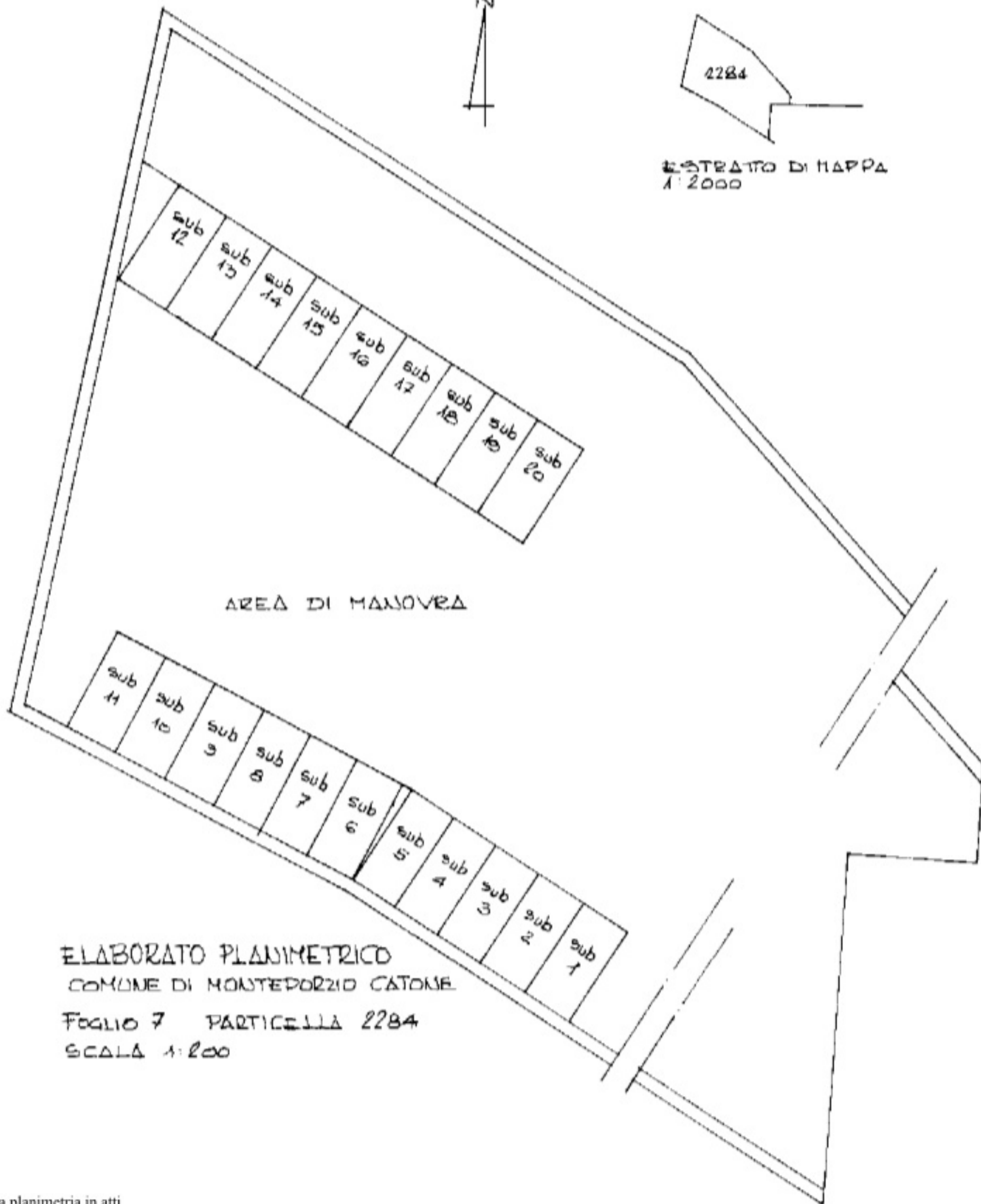

ELABORATO PLANIMETRICO
COMUNE DI MONTEPORZIO CATONE
FOGLIO 7 PARTICELLA 2284
SCALA 1:200



Ultima planimetria in atti
Data presentazione: 05/04/2001 - Data: 09/04/2025 - n. T108123 - Richiedente: ZNASMIN/67E68H501G
Totale schede: 1 - Formato di acquisizione: A3(297x420) - Formato stampa richiesta: A4(210x297)

MODULARIO
F. rig. 1000 000



MINISTERO DELLE FINANZE
DIPARTIMENTO DEL TERRITORIO
CATASTO EDILIZIO URBANO (RDL 13-4-1939, n. 652)

MOD. AN (CEU)
1 IRP
300
civ. 11

Planimetria di u.i.u. in Comune di Mt e Porzi via XXV LUGLIO

Pianta Piano Primo

App.to B14 Scala 1:100

Pianta Piano Terra

Cantina N° B37 Scala 1:100

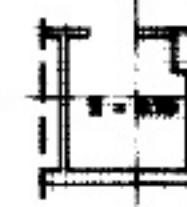
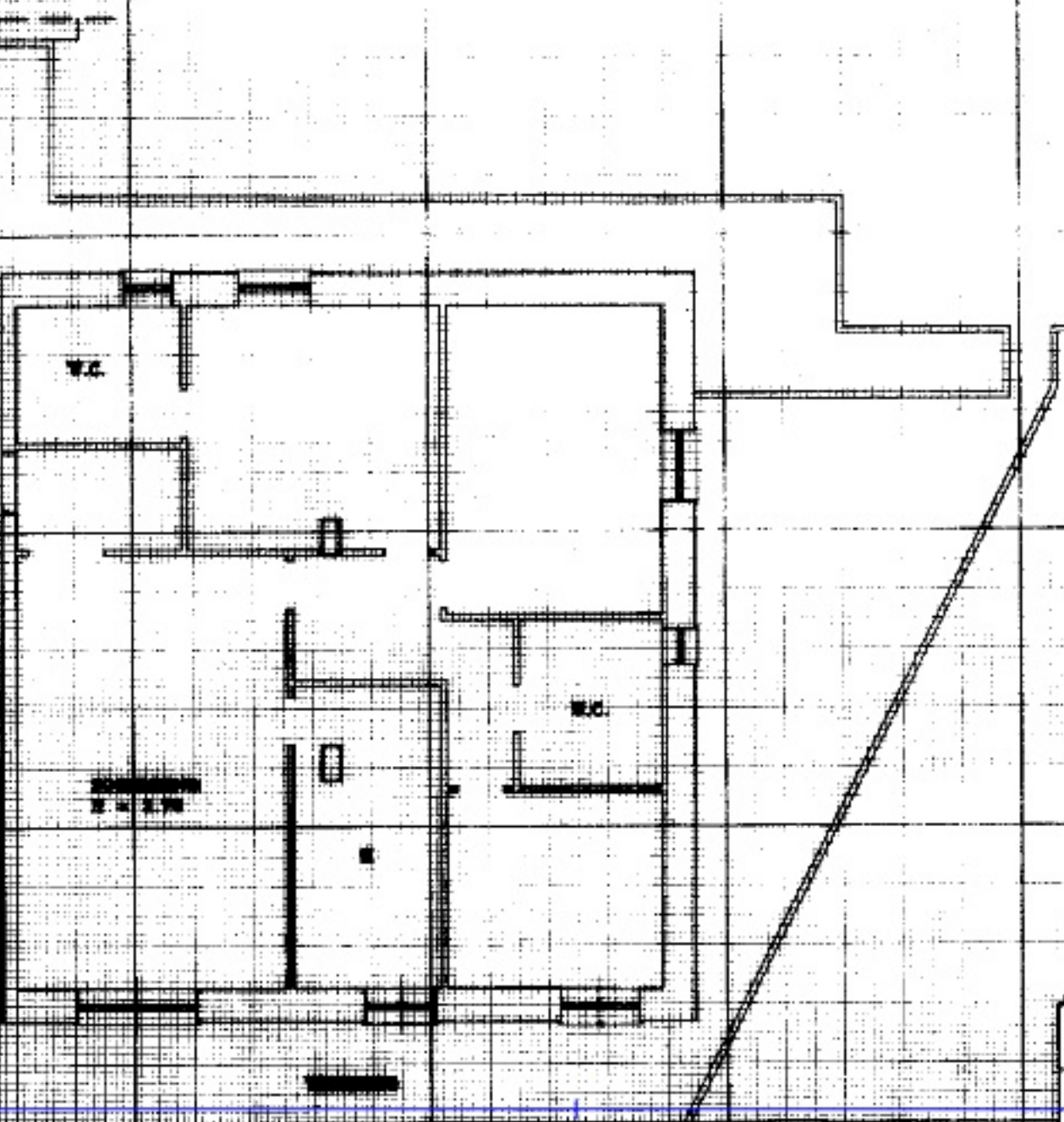

ARUBAPEC ZANI Emesso Da: ARUBAPEC EU QUALIFIED CERTIFICATES CA GT Serial#: 5f2fice175a435bd

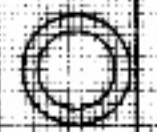

Dichiarazione di N.C.
Denuncia di variazione
Identificativi catastali:
F. 193
n. 193 sub. 65
Foglio 7 - Particella 1937

Completata dal G. P. ...
iscritto all'albo de CA ...
della provincia di AQ
di subalterno 65 > Firma



RESERVATO ALL'UFFICIO

MODULARIO
F. rig. rend. 487



MINISTERO DELLE FINANZE
DIPARTIMENTO DEL TERRITORIO
CATASTO EDILIZIO URBANO (RDL 13-4-1939, n. 652)

MOD. **BN** (CEU)

LIRE
200

Planimetria di u.i.u. in Comune di **Mte Porz** via **XXV LUGLIO** civ. **11**

Accessorio "A"

Pianta Piano Terra

Garage Esterno n°44 Scala 1:100

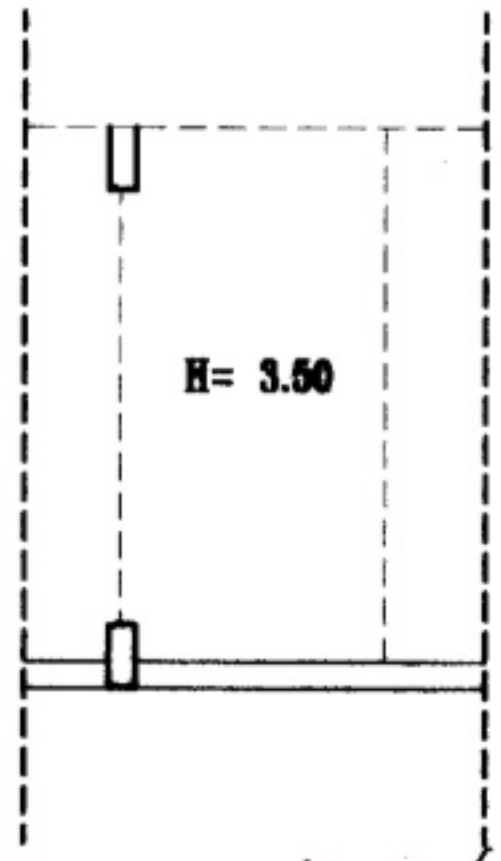

Prot. (Mod. 8) n° **1937/01**
Cultore c/o U.I.U. n° 1
IMPORTO £. 50.000

ORIENTAMENTO

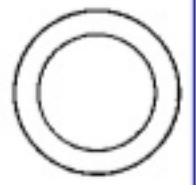

SCALA DI 1:100

Dichiarazione di N.C.
Denuncia di variazione

Compilata dal **GEOM. B. DE CUIRIPARO**

RISERVATO ALL'UFFICIO

Data presentazione catastale: 09/04/2025
n. **1937** sub. **139**

Data presentazione al 100: 09/04/2025
della provincia di **AR**
data Firma **[Signature]**

Firmato DFTA **[Signature]**

Catasto dei Fabbricati - Situazione al 09/04/2025 - Comune di MONTE PORZIO CATONE (F590) - < Foglio 7 - Particella 2284 - Subalterno 15 >
Firmato DFTA **[Signature]**

appartamento

planimetria come da grafici allegati alla CE n.10/1996

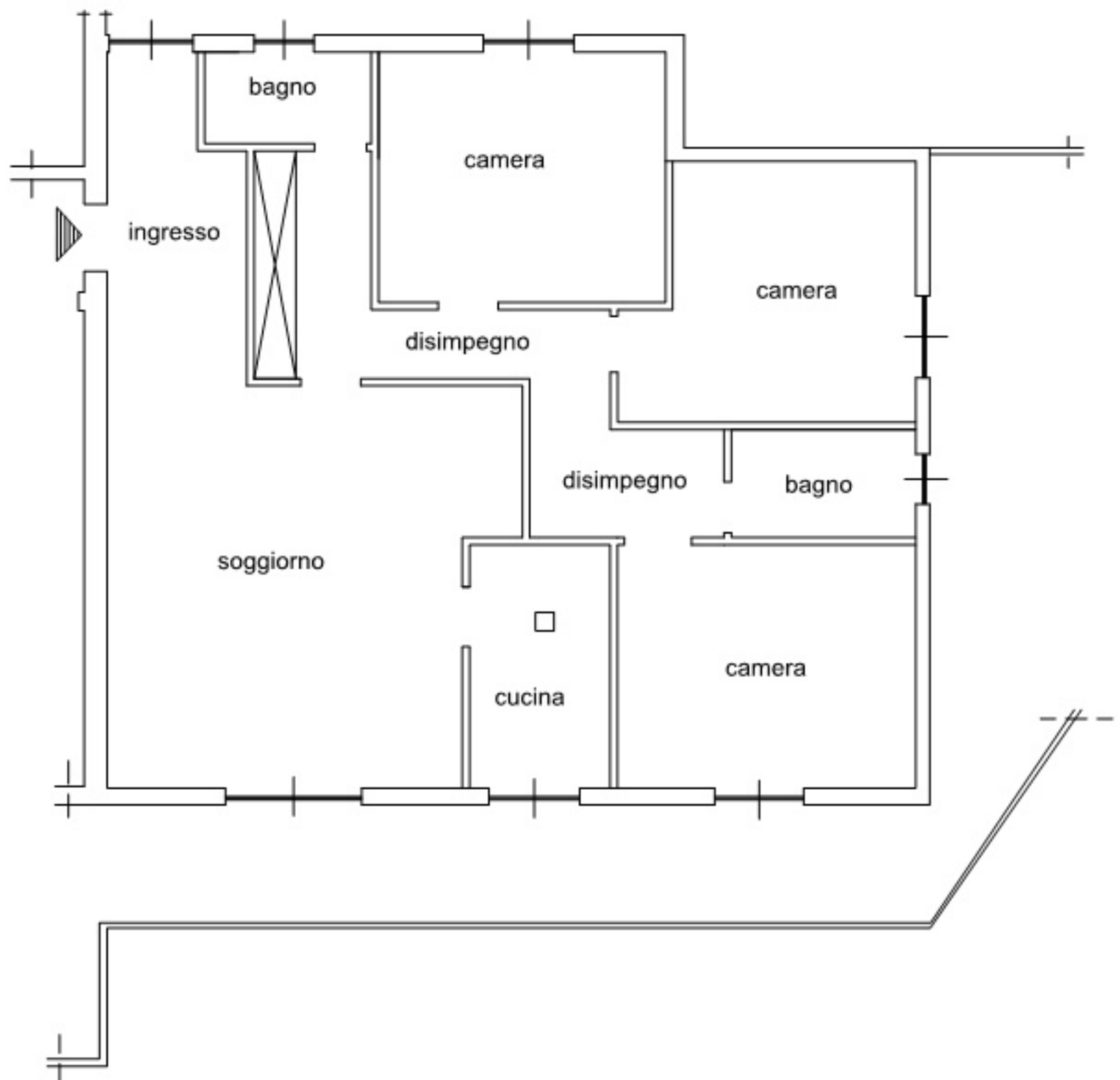

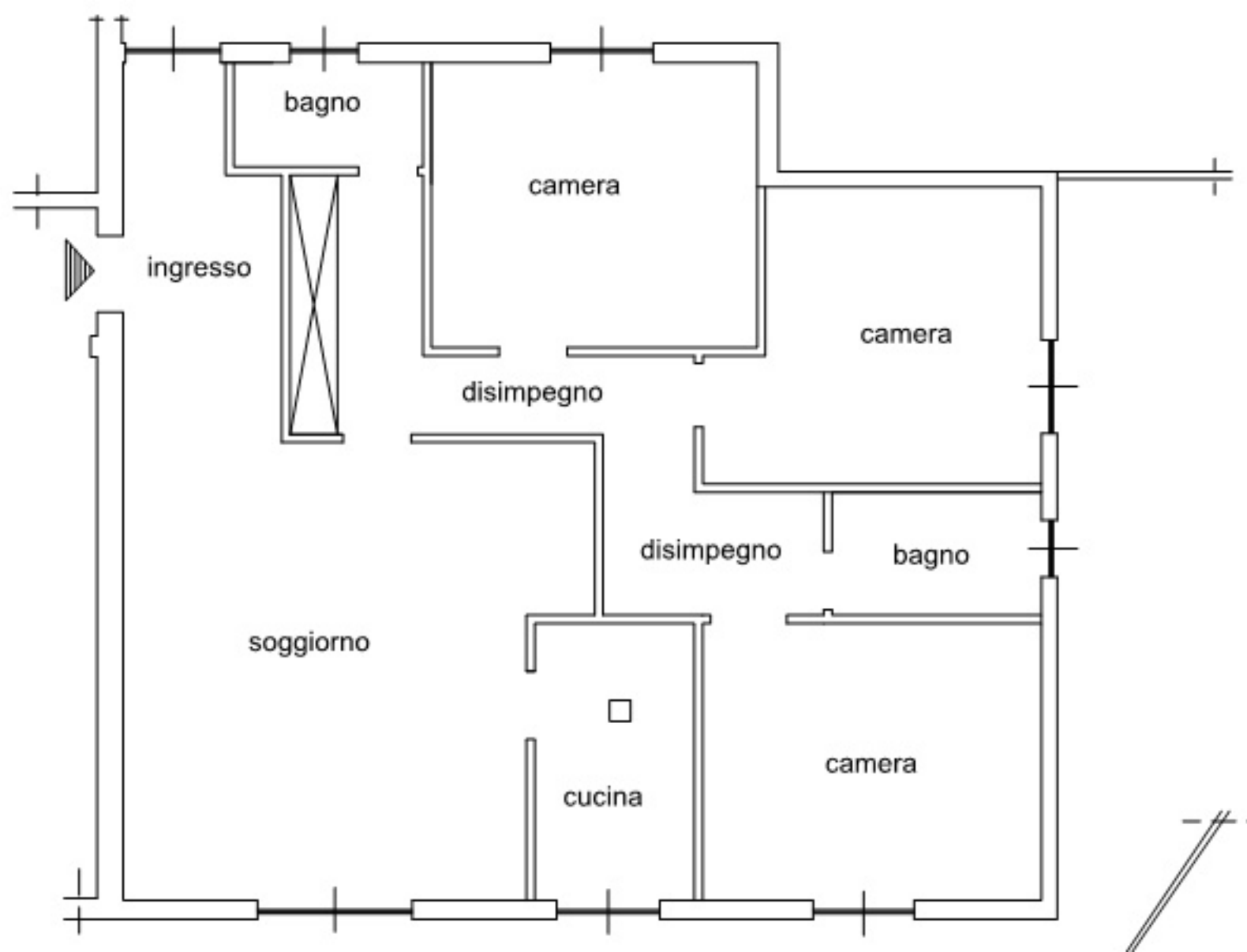

appartamento e locale cantina

planimetria come da documentazione catastale

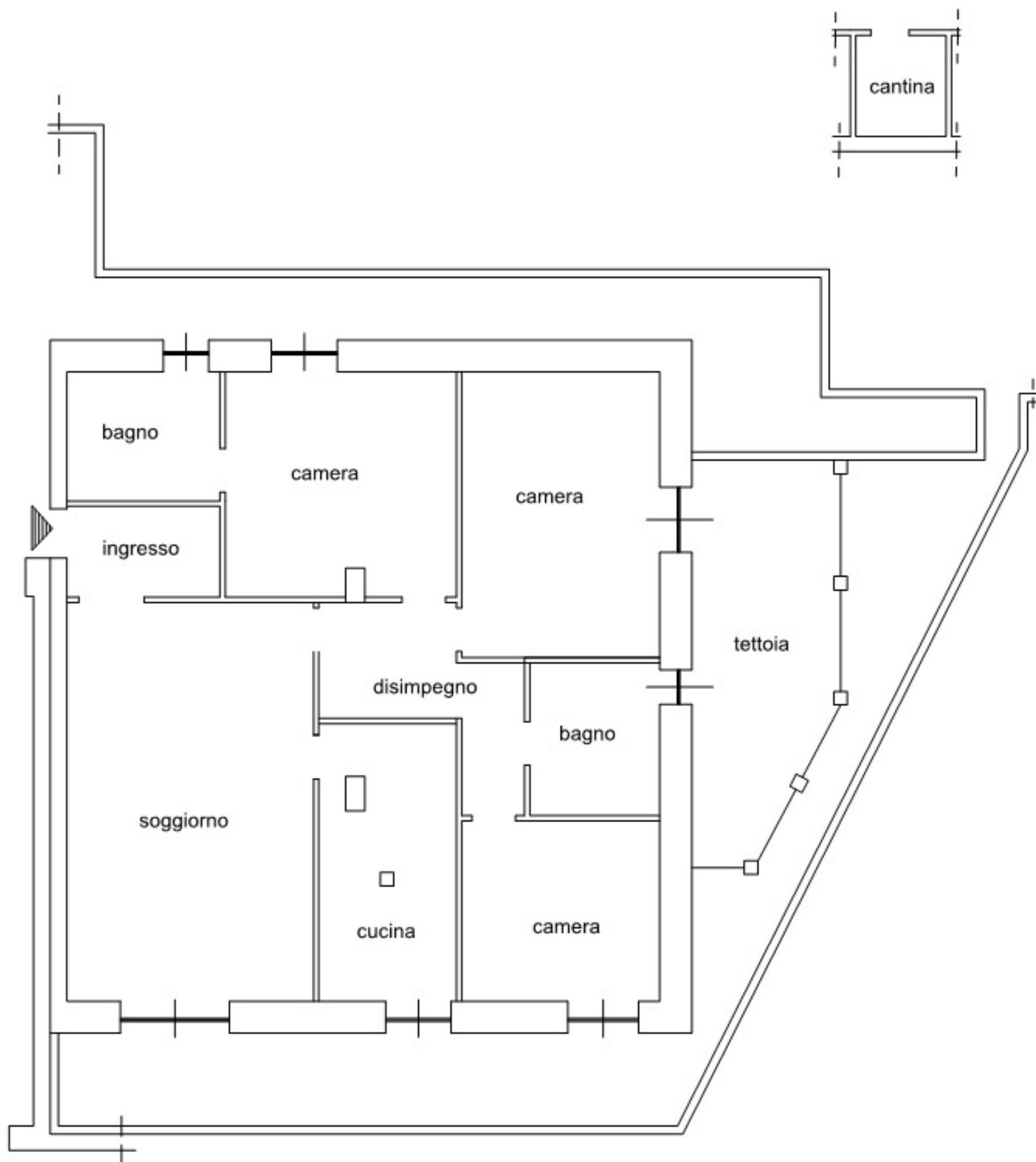

appartamento e locale cantina
planimetria come da rilievo del CTU

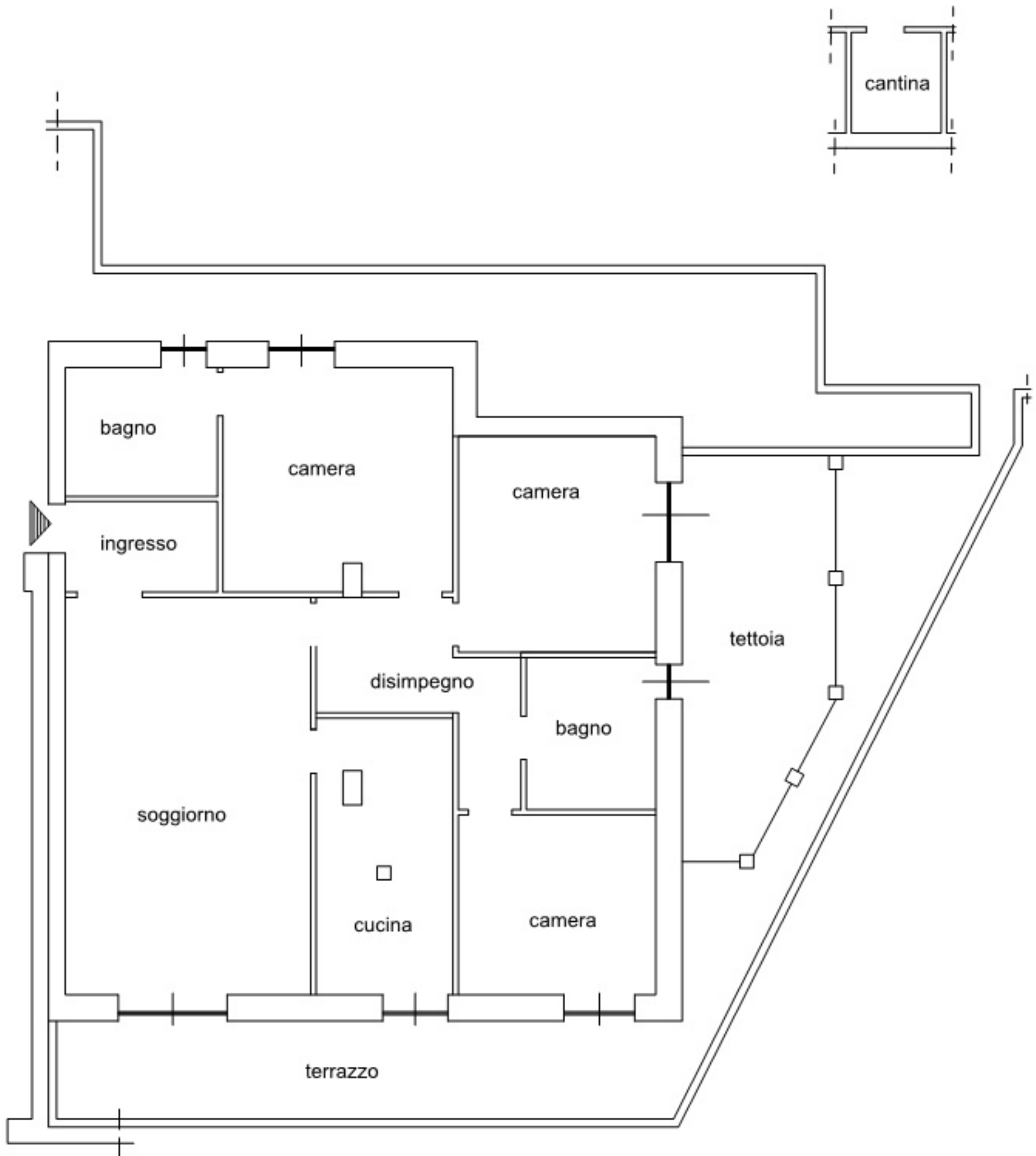

posto auto scoperto

planimetria come da documentazione catastale

