

Direzione Provinciale di Perugia
Ufficio Provinciale - Territorio
Servizi Catastali

Data: 27/01/2022
Ora: 12:57:24
Numero Pratica: T173218/2022
Pag: 1 - Segue

Catasto fabbricati
Visura attuale per immobile
Situazione degli atti informatizzati al 27/01/2022



Immobile di catasto fabbricati



Causali di aggiornamento ed annotazioni

Informazioni riportate negli atti del catasto al 27/01/2022

Dati identificativi: Comune di DERUTA (D279) (PG)

Foglio 21 Particella 1598

Classamento:

Categoria F/4^a)

Indirizzo: VIALE CIRCONVALLAZIONE NORD n. SNC Piano T-1

Ultimo atto di aggiornamento: Variazione del 05/10/2021 Pratica n. PG0086644 in atti dal 06/10/2021 UNITA AFFERENTI EDIFICATE SU AREA URBANA (n. 19632.1/2021)

> **Dati identificativi**

Comune di DERUTA (D279) (PG)
Foglio 21 Particella 1598

VARIAZIONE MODIFICA IDENTIFICATIVO del
29/09/2021 Pratica n. PG0083733 in atti dal 01/10/2021
VARIAZIONE PER MODIFICA IDENTIFICATIVO (n.
19296.1/2021)

Particelle corrispondenti al catasto terreni
Comune di DERUTA (D279) (PG)
Foglio 21 Particella 1598

> **Indirizzo**

VIALE CIRCONVALLAZIONE NORD n. SNC
Piano T-1

Variazione del 05/10/2021 Pratica n. PG0086644 in
atti dal 06/10/2021 UNITA AFFERENTI EDIFICATE SU
AREA URBANA (n. 19632.1/2021)

> **Dati di classamento**

Categoria F/4^a)

Variazione del 05/10/2021 Pratica n. PG0086644 in
atti dal 06/10/2021 UNITA AFFERENTI EDIFICATE SU
AREA URBANA (n. 19632.1/2021)

> Intestazione attuale dell'immobile - totale intestati: 1

> 1

(C)

Sede in

G)

Diritto di: Proprietà per 1/1 (deriva dall'atto 1)

△ Riserve: 1 - Atti di passaggio intermedi non
esistenti

1. Atto del 09/10/2003 Pubblico ufficiale CARBONARI
MARCO Sede PERUGIA (PG) Repertorio n. 64834 -
COMPRAVENDITA (Passaggi intermedi intervenuti
senza atti finali)***ERRATA VOLTURA DELLA SUCC.
NE DIA ,1 DECEDUTO A DERUTA
12.8.2002 DEN. N. 72 VOL. 1030 UFF. REG. PERUGIA
Nota presentata con Modello Unico n. 19026.1/2003
Reparto PI di PERUGIA in atti dal 10/11/2003

Nel documento sono indicati gli identificativi
catastali dell'immobile originario dell'attuale

DERUTA (PG) (D279)
Foglio 21 Particella 1407

Visura telematica

Tributi speciali: Euro 0,90

Legenda

a) F/4: Unita' in corso di definizione

Categoria F/1^o), Consistenza 80 m²

VARIAZIONE del 29/09/2021 Pratica n. PG0083740 in
atti dal 01/10/2021 DEMOLIZIONE TOTALE E
DIVISIONE (n. 19297.1/2021)

> Intestazione attuale dell'immobile - totale intestati: 1

> 1
(C
Sede in l)
Diritto di: Proprieta' per 1/1 (deriva dall'atto 1)

1. Atto del 09/10/2003 Pubblico ufficiale CARBONARI
MARCO Sede PERUGIA (PG) Repertorio n. 64834 -
COMPRAVENDITA (Passaggi intermedi intervenuti
senza atti legalizzati) VOLTURA DELLA SUCC.
NE DI TI DECEDUTO A DERUTA
12.8.2002 DEN. N. 72 VOL. 1030 UFF. REG. PERUGIA
Nota presentata con Modello Unico n. 19026.1/2003
Reparto PI di PERUGIA in atti dal 10/11/2003

Nel documento sono indicati gli identificativi
catastali dell'immobile originario dell'attuale

DERUTA (PG) (D279)
Foglio 21 Particella 1409

Nel documento sono indicati gli identificativi
catastali dell'immobile originario dell'attuale

DERUTA (PG) (D279)
Foglio 21 Particella 318 Subalterno 11

Visura telematica

Tributi speciali: Euro 0,90

Legenda

a) F/1: Area urbana

Catasto fabbricati
Visura attuale per immobile
Situazione degli atti informatizzati al 27/01/2022



Immobile di catasto fabbricati



Causali di aggiornamento ed annotazioni

Informazioni riportate negli atti del catasto al 27/01/2022

Dati identificativi: Comune di DERUTA (D279) (PG)

Foglio 21 Particella 1600

Classamento:

Categoria F/1^{al}, Consistenza 935 m²

Indirizzo: VIALE CIRCONVALLAZIONE NORD n. SNC Piano T

Ultimo atto di aggiornamento: (ALTRE) del 03/11/2021 Pratica n. PG0097049 in atti dal 04/11/2021 Protocollo NSD n. ENTRATE.AGEV-ST1.REGISTRO UFFICIALE.3620180.03/11/2021 COST. AREA URBANA DERIVA DA 1424 (n. 97049.1/2021)

> Dati identificativi

Comune di DERUTA (D279) (PG)

Foglio 21 Particella 1600

(ALTRE) del 03/11/2021 Pratica n. PG0097049 in atti dal 04/11/2021 COST. AREA URBANA DERIVA DA 1424 (n. 97049.1/2021)

Particelle corrispondenti al catasto terreni

Comune di DERUTA (D279) (PG)

Foglio 21 Particella 1600

> Indirizzo

VIALE CIRCONVALLAZIONE NORD n. SNC
Piano T

(ALTRE) del 03/11/2021 Pratica n. PG0097049 in atti dal 04/11/2021 Protocollo NSD n. ENTRATE.AGEV-ST1.REGISTRO UFFICIALE.3620180.03/11/2021 COST. AREA URBANA DERIVA DA 1424 (n. 97049.1/2021)

> Dati di classamento

Categoria F/1^a, Consistenza 935 m²

(ALTRE) del 03/11/2021 Pratica n. PG0097049 In atti
dal 04/11/2021 Protocollo NSD n. ENTRATE.AGEV-
ST1.REGISTRO UFFICIALE.3620180.03/11/2021 COST.
AREA URBANA DERIVA DA 1424 (n. 97049.1/2021)

> Intestazione attuale dell'immobile - totale intestati: 1

> ()
Sede in
Diritto di: Proprieta' per 1/1 (deriva dall'atto 1)

1. (ALTRE) del 03/11/2021 Pratica n. PG0097049 in atti
dal 04/11/2021 Protocollo NSD n. ENTRATE.AGEV-
ST1.REGISTRO UFFICIALE.3620180.03/11/2021 COST.
AREA URBANA DERIVA DA 1424 (n. 97049.1/2021)

Visura telematica

Tributi speciali: Euro 0,90

Legenda

a) F/1: Area urbana

Catasto terreni
Visura attuale per immobile
Situazione degli atti informatizzati al 27/01/2022



Immobile di catasto terreni



Causali di aggiornamento ed annotazioni

Informazioni riportate negli atti del catasto al 27/01/2022

Dati identificativi: Comune di DERUTA (D279) (PG)

Foglio 21 Particella 1598

Classamento:

Particella con destinazione: ENTE URBANO

Superficie: 634 m²

Ultimo atto di aggiornamento: Tipo Mappale del 05/10/2021 Pratica n. PG0086230 in atti dal 05/10/2021 presentato il 05/10/2021 (n. 86230.1/2021)

> **Dati identificativi**

Comune di DERUTA (D279) (PG)

Foglio 21 Particella 1598

Aree di enti urbani e promiscui - Partita speciale 1

Unità immobiliari corrispondenti al catasto fabbricati

Comune di DERUTA (D279) (PG)

Foglio 21 Particella 1598

Tipo Mappale del 23/09/2021 Pratica n. PG0080506 in atti dal 23/09/2021 presentato il 22/09/2021 PER DEMOLIZIONE TOTALE (n. 80506.1/2021)

Annotazione di immobile: COMPRENDE IL FG. 21 N. 1596,1597

> **Dati di classamento**

Particella con destinazione: ENTE URBANO

Superficie: 634 m²

Tipo Mappale del 05/10/2021 Pratica n. PG0086230 in atti dal 05/10/2021 presentato il 05/10/2021 (n. 86230.1/2021)

Visura telematica

Tributi speciali: Euro 0,90

Catasto terreni
Visura attuale per immobile
Situazione degli atti informatizzati al 27/01/2022



Immobile di catasto terreni



Causali di aggiornamento ed annotazioni

Informazioni riportate negli atti del catasto al 27/01/2022

Dati identificativi: Comune di DERUTA (D279) (PG)

Foglio 21 Particella 1599

Classamento:

Particella con destinazione: ENTE URBANO

Superficie: 80 m²

Ultimo atto di aggiornamento: Tipo Mappale del 23/09/2021 Pratica n. PG0080506 in atti dal 23/09/2021 presentato il 22/09/2021 PER DEMOLIZIONE TOTALE (n. 80506.1/2021)

> **Dati identificativi**

Comune di DERUTA (D279) (PG)

Foglio 21 Particella 1599

Aree di enti urbani e promiscui - Partita speciale 1

Tipo Mappale del 23/09/2021 Pratica n. PG0080506 in atti dal 23/09/2021 presentato il 22/09/2021 PER DEMOLIZIONE TOTALE (n. 80506.1/2021)

Unità immobiliari corrispondenti al catasto fabbricati

Comune di DERUTA (D279) (PG)

Foglio 21 Particella 1599

> **Dati di classamento**

Particella con destinazione: ENTE URBANO

Superficie: 80 m²

Tipo Mappale del 23/09/2021 Pratica n. PG0080506 in atti dal 23/09/2021 presentato il 22/09/2021 PER DEMOLIZIONE TOTALE (n. 80506.1/2021)

Visura telematica

Tributi speciali: Euro 0,90

Catasto terreni
Visura attuale per immobile
Situazione degli atti informatizzati al 27/01/2022



Immobile di catasto terreni



Causali di aggiornamento ed annotazioni

Informazioni riportate negli atti del catasto al 27/01/2022

Dati Identificativi: Comune di DERUTA (D279) (PG)

Foglio 21 Particella 1600

Classamento:

Particella con destinazione: ENTE URBANO

Superficie: 935 m²

Ultimo atto di aggiornamento: Tipo Mappale del 23/09/2021 Pratica n. PG0080506 in atti dal 23/09/2021 presentato il 22/09/2021 PER DEMOLIZIONE TOTALE (n. 80506.1/2021)

> Dati identificativi

Comune di DERUTA (D279) (PG)

Foglio 21 Particella 1600

Aree di enti urbani e promiscui - Parlita speciale 1

Tipo Mappale del 23/09/2021 Pratica n. PG0080506 in
atti dal 23/09/2021 presentato il 22/09/2021 PER
DEMOLIZIONE TOTALE (n. 80506.1/2021)

Unità Immobiliari corrispondenti al catasto
fabbricati

Comune di DERUTA (D279) (PG)

Foglio 21 Particella 1600

> Dati di classamento

Particella con destinazione: ENTE URBANO

Superficie: 935 m²

Tipo Mappale del 23/09/2021 Pratica n. PG0080506 in
atti dal 23/09/2021 presentato il 22/09/2021 PER
DEMOLIZIONE TOTALE (n. 80506.1/2021)

Visura telematica

Tributi speciali: Euro 0,90

ELABORATO PLANIMETRICO	
Compilato da: Pizzichelli Paolo	
Iscritto all'albo: Dottori Agronomi E Forestali	
Prov. Perugia	N. 790

Agenzia delle Entrate
CATASTO FABBRICATI
Ufficio Provinciale di
Perugia

Comune di Deruta	Protocollo n. PG0086644 del 06/10/2021
Sezione: Foglio: 21 Particella: 1598	Tipo Mappale n. 86230 del 05/10/2021
Dimostrazione grafica dei subalterni	Scala 1 : 500

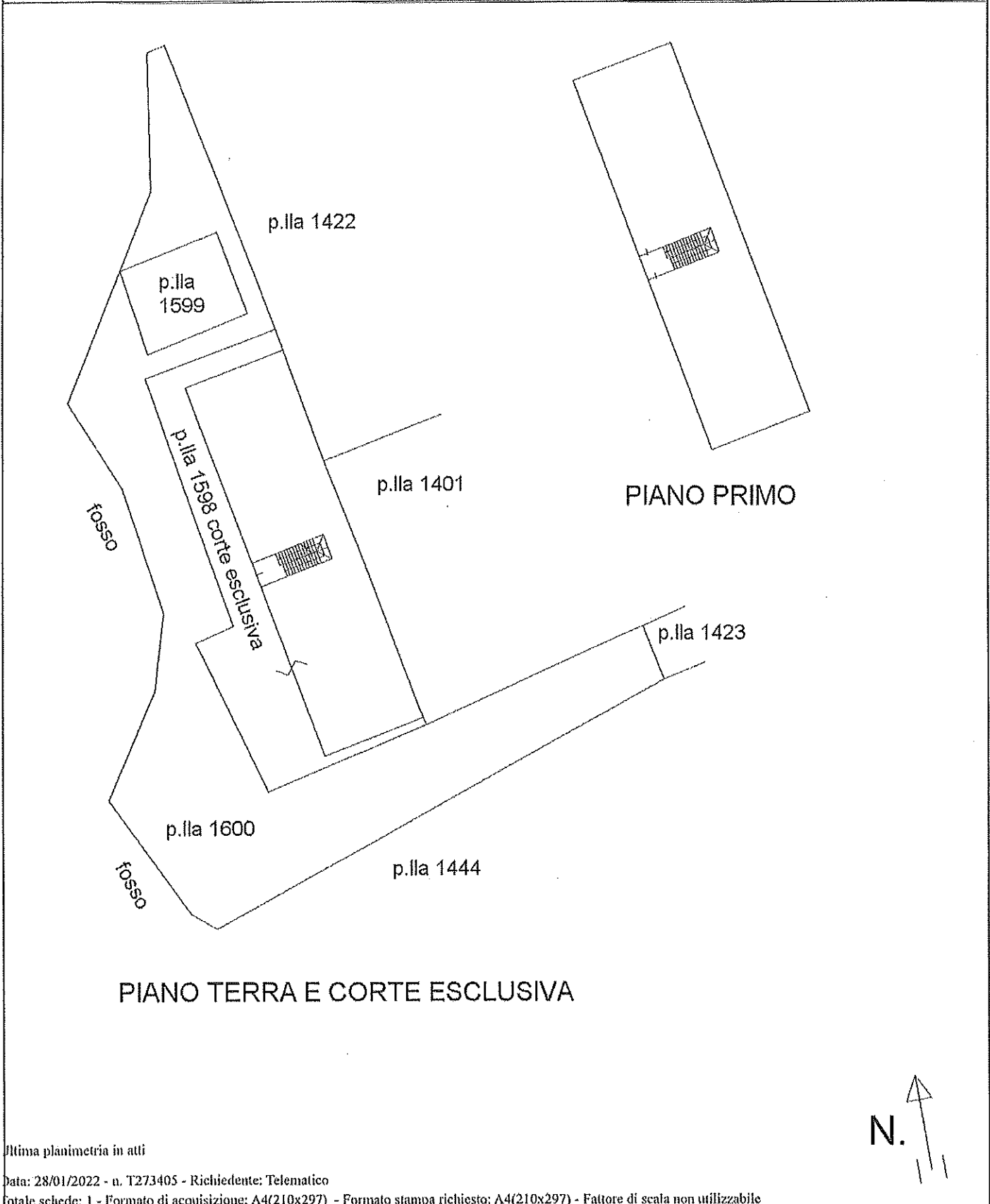

Ultima planimetria in atti

Elaborato Planimetrico - Catasto dei Fabbricati - Situazione al 28/01/2022 - Comune di DERUTA(D279) - < Foglio 21 Particella 1598 >



REGIONE UMBRIA

DIREZIONE REGIONALE GOVERNO DEL TERRITORIO, AMBIENTE, PROTEZIONE CIVILE

SIAT - Sistema Informativo regionale Ambientale e Territoriale

Comune di Deruta - foglio n. 21 - foto anno 2011

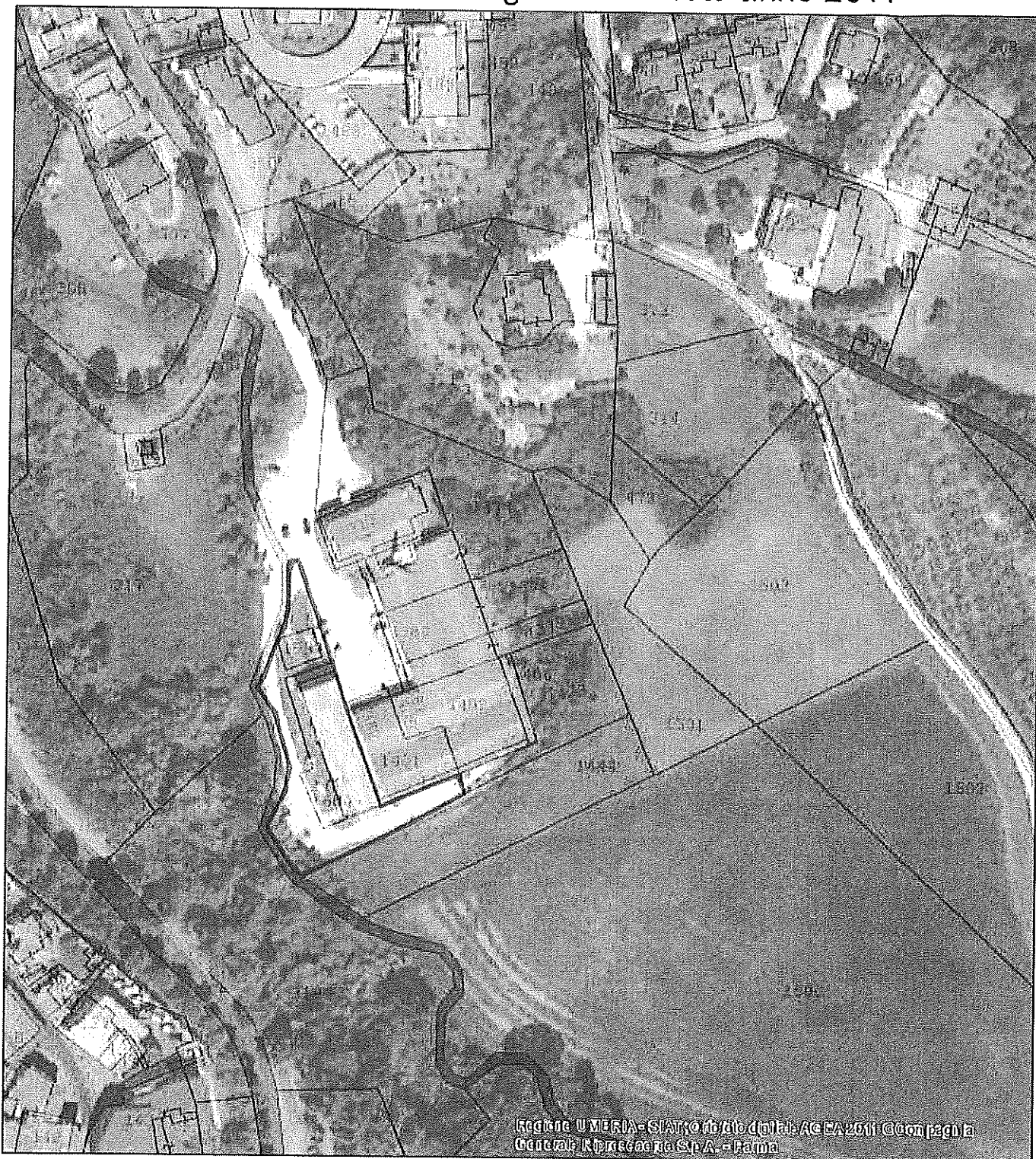

27/1/2022, 17:06:59

⋮ ⋮ Limite comunale

