

Direzione Provinciale di Perugia
Ufficio Provinciale - Territorio
Servizi Catastali

Data: 31/01/2022
Ora: 10:08:53
Numero Pratica: T66351/2022
Pag: 1 - Segue

Visura attuale per soggetto

Situazione degli atti informatizzati al 31/01/2022

Dati della richiesta
Terreni e Fabbricati siti nel comune di PERUGIA (G478) provincia PERUGIA



Soggetto richiesto:

sede DERUTA (PG) (CF: *00000000000*)

Totali immobili: di catasto fabbricati 1, di catasto terreni 1



Immobile di catasto fabbricati -
n.1



Causali di aggiornamento ed annotazioni

> Dati identificativi

Comune di PERUGIA (G478) (PG)
• Foglio 285 Particella 842

COSTITUZIONE del 06/11/2003 Pratica n. 337650 in
atti dal 06/11/2003 COSTITUZIONE (n. 3227.1/2003)

Particelle corrispondenti al catasto terreni
Comune di PERUGIA (G478) (PG)
Foglio 285 Particella 842

> Indirizzo

STRADA DEI MURELLI n. SNC Piano S1-T - 1

VARIAZIONE TOPONOMASTICA del 10/10/2014
Pratica n. PG0272132 in atti dal 10/10/2014
VARIAZIONE DI TOPONOMASTICA (n. 129729.1/2014)

> Dati di classamento

Rendita: Euro 1.208,51
Zona censuaria 2,
Categoria A/7^a, Classe 4, Consistenza 13 vani

VARIAZIONE TOPONOMASTICA del 10/10/2014
Pratica n. PG0272132 in atti dal 10/10/2014
VARIAZIONE DI TOPONOMASTICA (n. 129729.1/2014)
Annotazioni: Classamento e rendita validati (D.M.
701/94)

> **Dati di superficie**

Totale: 269 m²

Totale escluse aree scoperte ^{b)}: 255 m²

Superficie di impianto pubblicata il 09/11/2015

Dati relativi alla planimetria: data di presentazione
27/10/2005, prot. n. PG0246277

> **Intestazione attuale dell'immobile n. 1 - totale righe intestati: 1**

> 1.

Sede in:

Diritto di: Proprieta' 1000/1000 (deriva dall'atto 1)

1. COSTITUZIONE del 06/11/2003 Pratica n. 337650
in atti dal 06/11/2003 COSTITUZIONE (n. 3227.1/2003)

> **Totale Parziale**

Catasto Fabbricati

Immobili siti nel comune di PERUGIA (G478)

Numero immobili: 1 Rendita: euro 1.208,51 Vani: 13,0



Immobile di catasto terreni - n.2



Causali di aggiornamento ed annotazioni

> **Dati identificativi**

Comune di PERUGIA (G478) (PG)

• Foglio 285 Particella 783

FRAZIONAMENTO del 12/07/2000 Pratica n. 200526
in atti dal 07/05/2002 (n. 3093.1/2000)

> **Dati di classamento**

Redditi: dominicale Euro 2,09

agrario Euro 1,63

Particella con qualità: SEMINATIVO di classe 2

Superficie: 300 m²

FRAZIONAMENTO del 12/07/2000 Pratica n. 200526
in atti dal 07/05/2002 (n. 3093.1/2000)

> **Intestazione attuale dell'immobile n. 2 - totale righe intestati: 1**

> . .

Sede in:

Diritto di: Proprieta' 1/1 (deriva dall'atto 1)

1. FRAZIONAMENTO del 12/07/2000 Pratica n. 200526
in atti dal 07/05/2002 (n. 3093.1/2000)

> Totale Parziale

Catasto Terreni

Immobili siti nel comune di PERUGIA (G478)

Numero Immobili: 1 Reddito dominicale: euro 2,09 Reddito agrario: euro 1,63 Superficie: 300 m²

> Totale generale

Catasto Fabbricati

Totale immobili: 1 Rendita: euro 1.208,51 Vani: 13,0

Catasto Terreni

Totale immobili: 1 Reddito dominicale: euro 2,09 Reddito agrario: euro 1,63 Superficie: 300 m²

Visura telematica

Tributi speciali: Euro 0,90

Legenda

a) A/7: Abitazioni in villini

b) Escluse le "superfici di balconi, terrazzi e aree scoperte pertinenziali e accessorie, comunicanti o non comunicanti"

- cfr. Provvedimento del Direttore dell'Agenzia delle Entrate 29 marzo 2013

Catasto fabbricati
Visura attuale per immobile
Situazione degli atti informatizzati al 31/01/2022



Immobile di catasto fabbricati



Causali di aggiornamento ed annotazioni

Informazioni riportate negli atti del catasto al 31/01/2022

Dati identificativi: Comune di PERUGIA (G478) (PG)

Foglio 285 Particella 846

Indirizzo: STRADA DEI MURELLI n. SNC Piano T

Ultimo atto di aggiornamento: VARIAZIONE TOPONOMASTICA del 10/10/2014 Pratica n. PG0272136 in atti dal 10/10/2014 VARIAZIONE DI TOPONOMASTICA (n. 129733.1/2014)

> **Dati identificativi**

Comune di PERUGIA (G478) (PG)

Foglio 285 Particella 846

Bene comune non censibile - Partita speciale A

COSTITUZIONE del 06/11/2003 Pratica n. 337650 in
atti dal 06/11/2003 COSTITUZIONE (n. 3227.1/2003)

Particelle corrispondenti al catasto terreni

Comune di PERUGIA (G478) (PG)

Foglio 285 Particella 846

> **Indirizzo**

STRADA DEI MURELLI n. SNC Piano T

VARIAZIONE TOPONOMASTICA del 10/10/2014
Pratica n. PG0272136 in atti dal 10/10/2014
VARIAZIONE DI TOPONOMASTICA (n. 129733.1/2014)

> **Dati di classamento**

Bene comune non censibile - Partita speciale A

VARIAZIONE TOPONOMASTICA del 10/10/2014
Pratica n. PG0272136 in atti dal 10/10/2014
VARIAZIONE DI TOPONOMASTICA (n. 129733.1/2014)

Visura telematica

Tributi speciali: Euro 0,90

Catasto terreni
Visura attuale per immobile
Situazione degli atti informatizzati al 31/01/2022



Immobile di catasto terreni



Causali di aggiornamento ed annotazioni

Informazioni riportate negli atti del catasto al 31/01/2022

Dati identificativi: Comune di PERUGIA (G478) (PG)

Foglio 285 Particella 842

Classamento:

Particella con destinazione: ENTE URBANO

Superficie: 1.350 m²

Ultimo atto di aggiornamento: Tipo Mappale del 04/11/2003 Pratica n. 332171 in atti dal 04/11/2003 (n. 5913.1/2003)

> **Dati identificativi**

Comune di PERUGIA (G478) (PG)

Foglio 285 Particella 842

Aree di enti urbani e promiscui - Partita speciale 1

FRAZIONAMENTO del 04/11/2003 Pratica n. 332171
in atti dal 04/11/2003 (n. 5913.1/2003)

Unità immobiliari corrispondenti al catasto
fabbricati

Comune di PERUGIA (G478) (PG)

Foglio 285 Particella 842

> **Dati di classamento**

Particella con destinazione: ENTE URBANO

Superficie: 1.350 m²

Tipo Mappale del 04/11/2003 Pratica n. 332171 in atti
dal 04/11/2003 (n. 5913.1/2003)

Visura telematica

Tributi speciali: Euro 0,90

Catasto terreni
Visura attuale per immobile
Situazione degli atti informatizzati al 31/01/2022



Immobile di catasto terreni



Causali di aggiornamento ed annotazioni

Informazioni riportate negli atti del catasto al 31/01/2022

Dati identificativi: Comune di PERUGIA (G478) (PG)

Foglio 285 Particella 846

Classamento:

Particella con destinazione: ENTE URBANO

Superficie: 75 m²

Ultimo atto di aggiornamento: Tipo Mappale del 04/11/2003 Pratica n. 332171 in atti dal 04/11/2003 (n. 5913.1/2003)

> **Dati identificativi**

Comune di PERUGIA (G478) (PG)

Foglio 285 Particella 846

Aree di enti urbani e promiscui - Partita speciale 1

FRAZIONAMENTO del 04/11/2003 Pratica n. 332171
in atti dal 04/11/2003 (n. 5913.1/2003)

Unità immobiliari corrispondenti al catasto
fabbricati

Comune di PERUGIA (G478) (PG)

Foglio 285 Particella 846

> **Dati di classamento**

Particella con destinazione: ENTE URBANO

Superficie: 75 m²

Tipo Mappale del 04/11/2003 Pratica n. 332171 in atti
dal 04/11/2003 (n. 5913.1/2003)

Visura telematica

Tributi speciali: Euro 0,90

Catasto terreni
Visura attuale per immobile
Situazione degli atti informatizzati al 31/01/2022



Immobile di catasto terreni



Causali di aggiornamento ed annotazioni

Informazioni riportate negli atti del catasto al 31/01/2022

Dati identificativi: Comune di PERUGIA (G478) (PG)

Foglio 285 Particella 846

Classamento:

Particella con destinazione: ENTE URBANO

Superficie: 75 m²

Ultimo atto di aggiornamento: Tipo Mappale del 04/11/2003 Pratica n. 332171 in atti dal 04/11/2003 (n. 5913.1/2003)

> **Dati identificativi**

Comune di PERUGIA (G478) (PG)

Foglio 285 Particella 846

Aree di enti urbani e promiscui - Partita speciale 1

Unità immobiliari corrispondenti al catasto fabbricati

Comune di PERUGIA (G478) (PG)

Foglio 285 Particella 846

FRAZIONAMENTO del 04/11/2003 Pratica n. 332171
in atti dal 04/11/2003 (n. 5913.1/2003)

> **Dati di classamento**

Particella con destinazione: ENTE URBANO

Superficie: 75 m²

Tipo Mappale del 04/11/2003 Pratica n. 332171 in atti
dal 04/11/2003 (n. 5913.1/2003)

Visura telematica

Tributi speciali: Euro 0,90

N=-3000

E=-40400

Direzione Provinciale di Perugia Ufficio Provinciale - Territorio - Direttore ADOLFO BRAY

Vis. tel. (0.90 euro)



1 Particella: 842

Comune: (PG) PERUGIA
Foglio: 285

Scala originale: 1:2000
Dimensione cornice: 534.000 x 378.000 metri
31-Jan-2022 10:10:13
Protocollo pratica T67447/2022

**Agenzia del Territorio
CATASTO FABBRICATI
Ufficio Provinciale di
Perugia**

Dichiarazione protocollo n. PG0246277 del 27/10/2005

Planimetria di u.i.u. in Comune di Perugia

Strada San Vetturino

civ. SNC

Identificativi Catastali:

Sezione:

Foglio: 285

Particella: 842

Subalterno:

Compilata da:

Iscritto all'albo:
Geometri

Prov. Perugia

N. 2303

Scheda n. 1

Scala 1:200

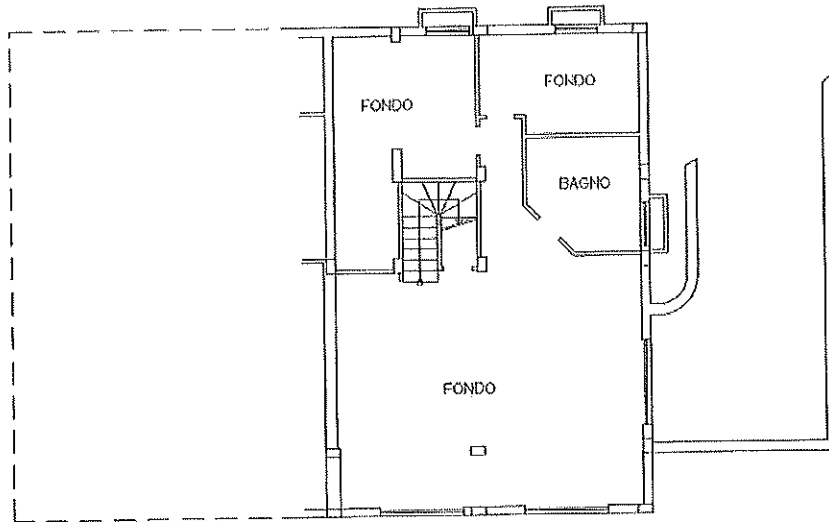

PIANO PRIMO SOTTOSTRADA H= 2.70 ML

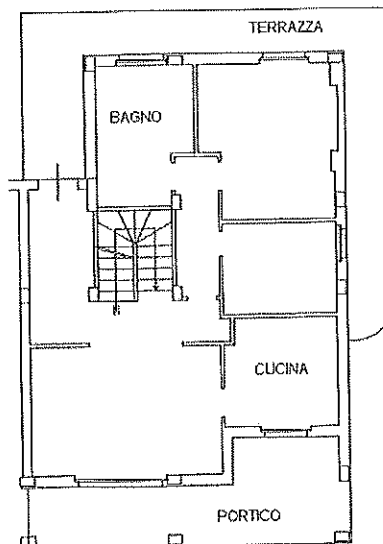

PIANO TERRA H= 2.70 ML

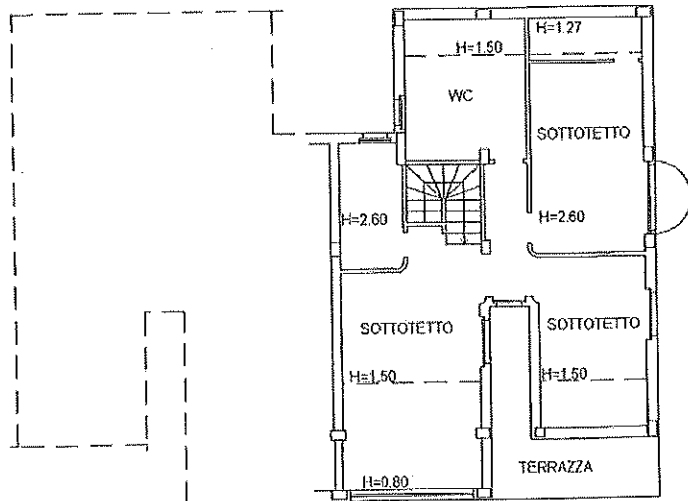

PIANO PRIMO



Ultima planimetria in atti

Data: 09/06/2020 - n. T86987 - Richiedente: PZZPLA71P06E256F

Totale schede: 2 - Formato di acquisizione: A4(210x297) - Formato stampa richiesto: A4(210x297)

Catasto dei Fabbricati - Situazione al 09/06/2020 - Comune di PERUGIA (G478) - < Foglio: 285 - Particella: 842 - Subalterno: 0 >
STRADA DEI MURTI I.I. SNC n. 2303 - S. T. 1.

Agenzia del Territorio
CATASTO FABBRICATI
Ufficio Provinciale di
Perugia

Dichiarazione protoco116 n. PG0246277 del 27/10/2005

Planimetria di u.i.u. in Comune di Perugia

Strada San Vetturino

civ. SNC

Identificativi Catastali:

Sezione:

Foglio: 285

Particella: 842

Subalterno:

Compilata da:

Iscritto all'albo:
Geometri

Prov. Perugia

N. 2303

Scheda n. 2

Scala 1:500

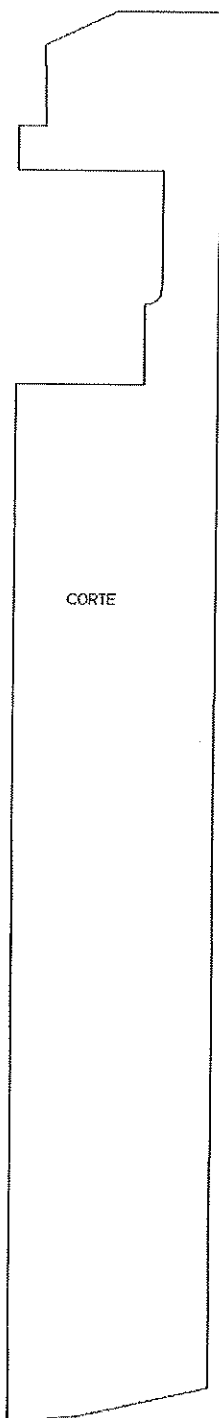

CORTE

N

Ultima planimetria in atti

PIANO TERRA

Data: 09/06/2020 - n. T86987 - Richiedente: PZZPLA71P06E256F

totale schede: 2 - Formato di acquisizione: A4(210x297) - Formato stampa richiesto: A4(210x297)

Catasto dei Fabbricati - Situazione al 09/06/2020 - Comune di PERUGIA (G478) - < Foglio: 285 - Particella: 842 - Subalterno: 0 >
STP ADA DEI MITREI E SNC piano: C.T.1.