

- STIMA PER INTERVENTI DI RIPRISTINO STATO DEI LUOGHI -
- LOTTO N. 1 -
- CAPANNONE INDUSTRIALE -
- sito in via Costa Rotonda n.39 - COMUNE DI MARINO (RM)

Planimetria Concessione Edilizia in Sanatoria n.2814/s

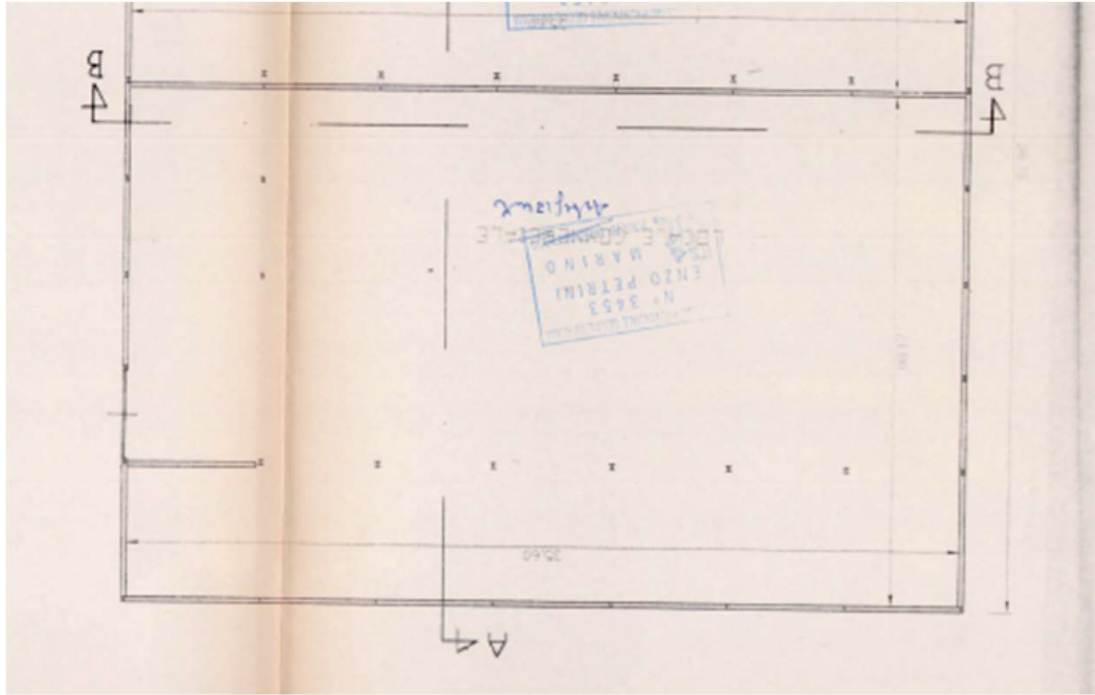

Planimetria Catastale

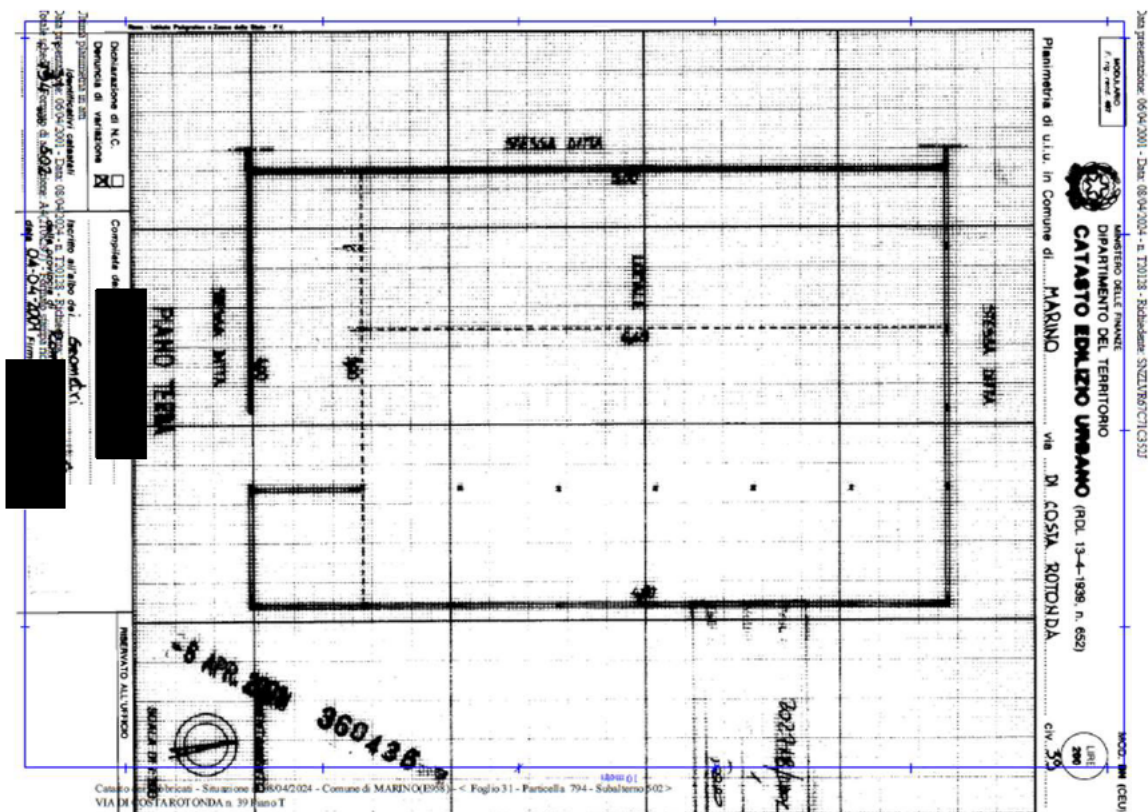

Planimetria stato dei luoghi

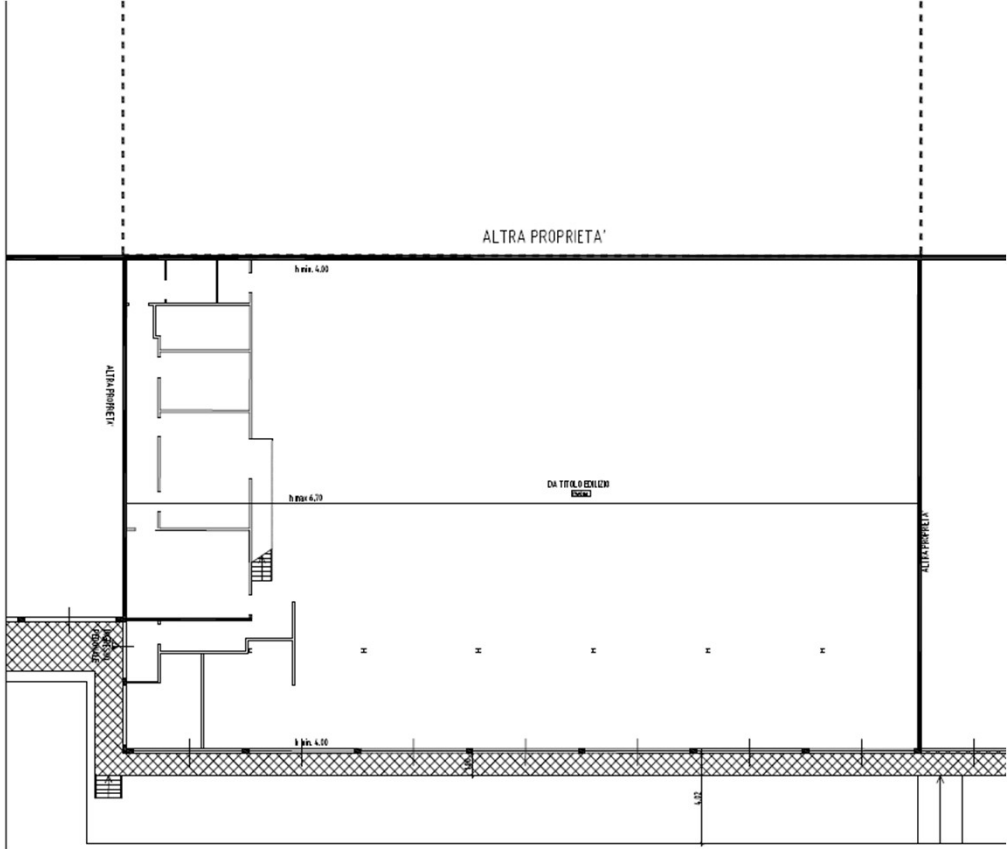

Piano Terra

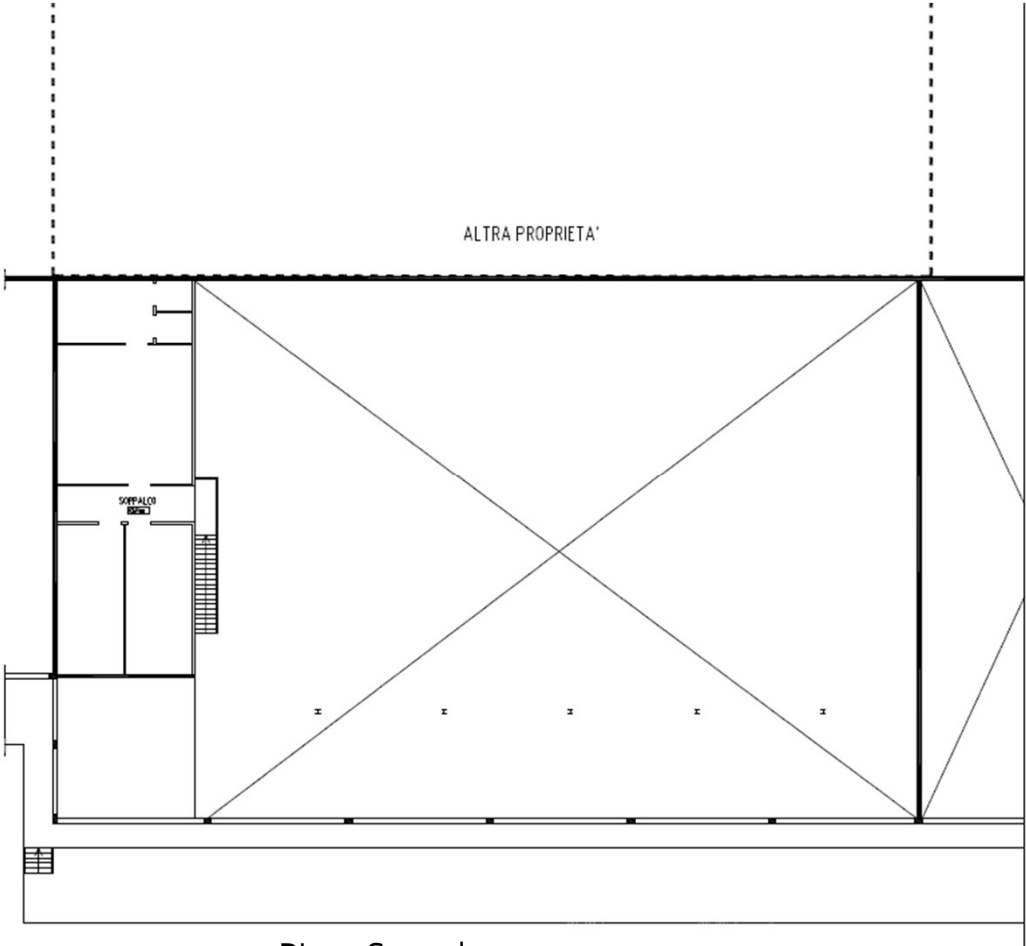

Piano Soppalco



Schema variazioni interne - Stato dei luoghi

Piano Terra

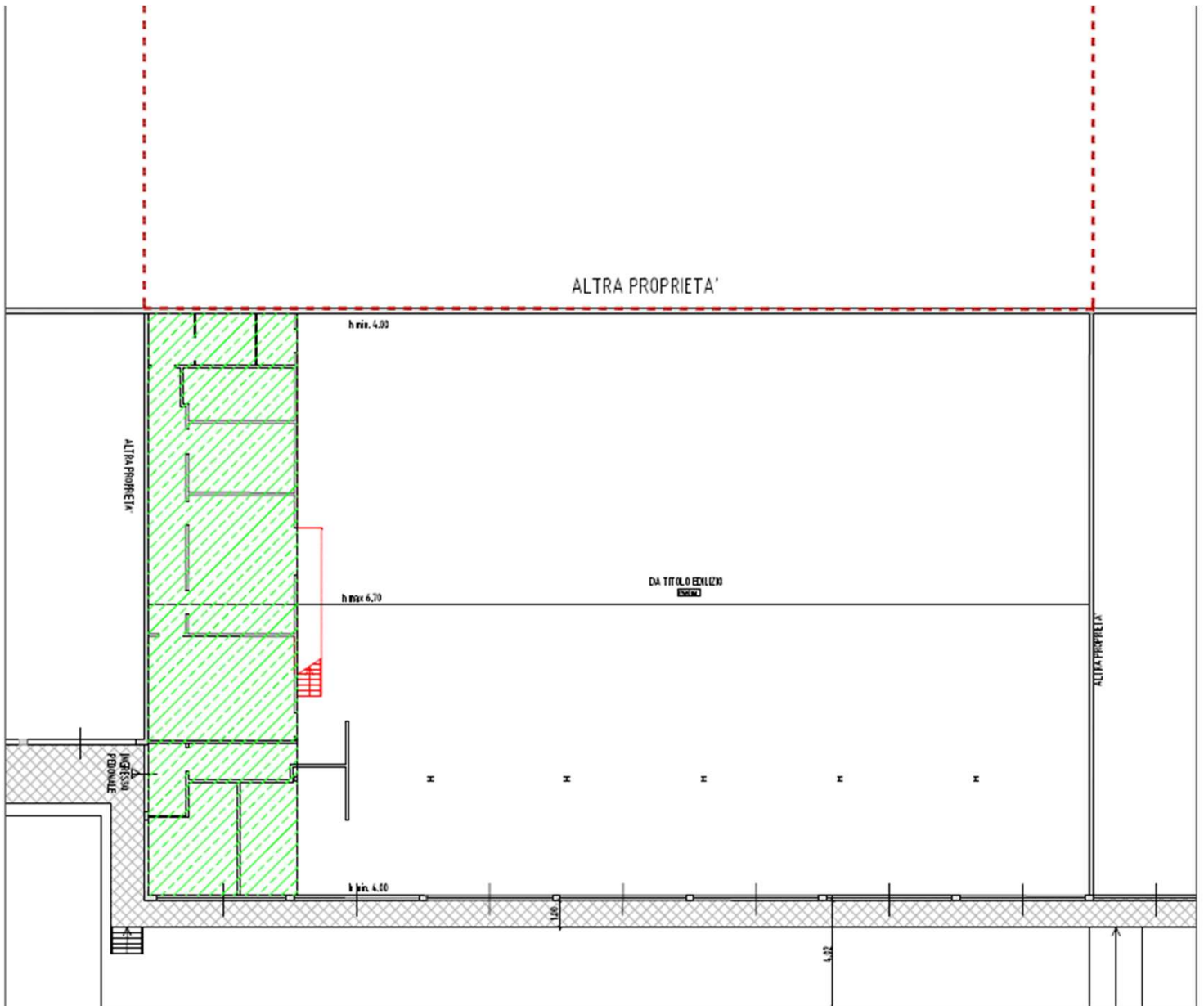



CILIA IN SANATORIA: Regularizzazione delle tramezzature al piano terra

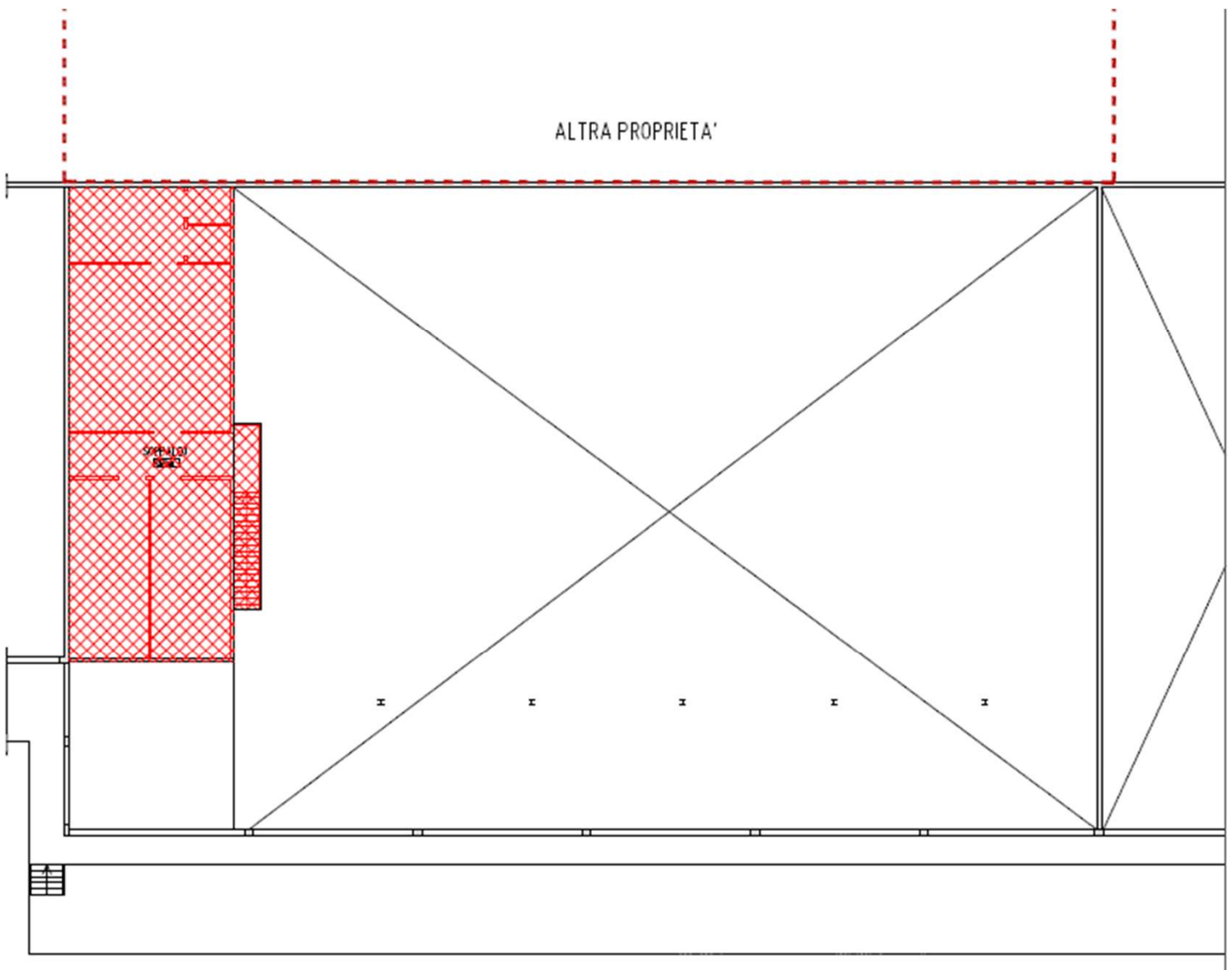

Schema variazioni interne - Stato dei luoghi

Piano Soppalco



 CILA per lo smontaggio delle tramezzature al piano soppalco



CALCOLO SPESE TOTALI

1.CILA per il ripristino della situazione al piano soppalco secondo quanto indicato dalla Concessione Edilizia in Sanatoria n. 2314/s comprese le spese tecniche, i diritti di segreteria ed eventuali bolli.	€ 3.000,00
2.CILA in Sanatoria per regolarizzazione attuali modifiche interne riguardanti la diversa distribuzione degli spazi interni al piano terra, comprese le spese tecniche, i diritti di segreteria ed eventuali bolli.	€ 5.000,00
3, Spese edili per lo smontaggio delle tramezzature sul piano soppalco non autorizzate	€ 3.000,00
TOTALE GENERALE	€ 11.000,00

