

ALLEGATO A

REGOLAMENTO
P. - Cat. S. P. - 1969



MINISTERO DELL'ECONOMIA E DELLE FINANZE
DIREZIONE GENERALE DEL CATASTO E DEI SERVIZI TECNICI ERARIALI

208703

Lire
30

NUOVO CATASTO EDILIZIO URBANO

(R. DECRETO-LEGGE 11 APRILE 1968, N. 417)

Planimetria dell'immobile situato nel Comune di MILANO Via VAL DI HOH
Ditta FEDOLI LEONIDA FARE ANGELO
Allegata alla dichiarazione presentata all'Ufficio Tecnico Erariale di MILANO

scheda P^o 0559521

PRIMO PIANO

PROP. SALERNO

ORIENTAMENTO



SCALA DI 1: 200

SPAZIO RISERVATO PER LE ANNOTAZIONI D'UFFICIO

DATA

PROT. B12130



Compilata dal GEOMETRA
LAZZARONI ENRICO

Iscritto all'Albo de GEOMETRI
della Provincia di BRESCIA

DATA 21-9-69

Firma: [Signature]

Ultima planimetria in atti

[Handwritten signature]

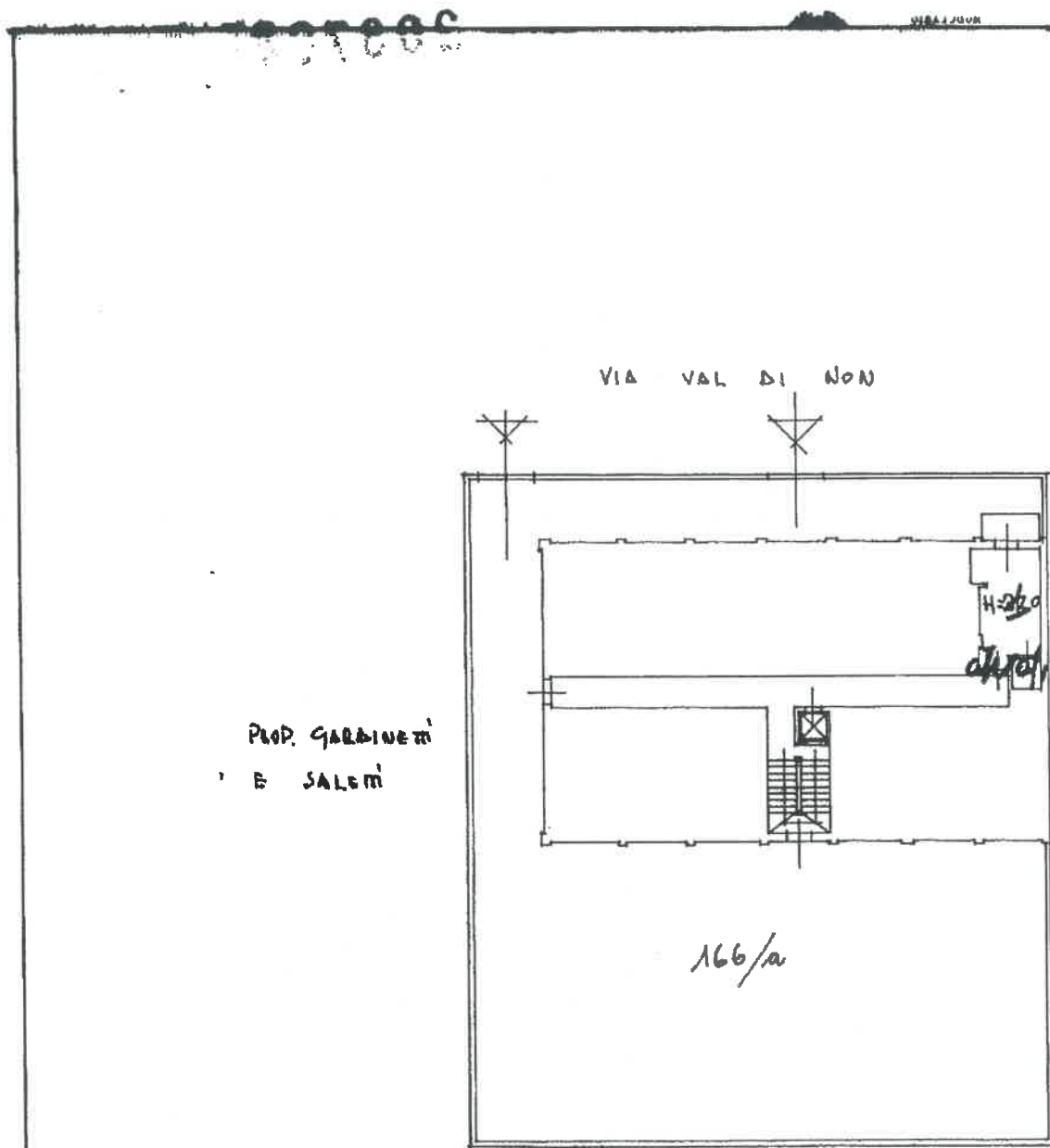

PROP. GABBINATI
E SALEM

166/a

PROP. GABBIANI E TOMASI

Luca Lorenzini



Ultima planimetria in atti

Data presentazione: 11/11/1969 - Data: 17/04/2025 - n. T242714 - Richiedente: GRSLNZ72B25F205B

Totale schede: 2 - Formato di acquisizione: A3(297x420) - Formato stampa richiesto: A4(210x297)

1/1/1969 01
Catasto dei Fabbricati - Situazione al 17/04/2025 - Comune di MILANO(F205) - < Foglio 147 - Particella 292 - Subalterno 10 >
VIA VAL DI NON - A. DIANA 1