

Displ. 22/10/2014 - n. 7235644 - Richiedente: "Richiedente"
Torre cad. n. 1 - Comune di BARBERINO D'ALCANTARA (AR) - Foglio 102 - Particella 1679 - Subcompartimento 2
Ufficio provinciale di Firenze
Data planimetria in sito

Agencia del Territorio

CATASTO FABBRICATI

Ufficio provinciale di Firenze

ELABORATO PLANIMETRICO	Completato da	Iscritto all'albo	Prov. Firenze	N. 10000
Comune di Barberino Di Mugello	Sezione:	Foglio: 102	Particella: 1679	Protocollo n. FI014660-4 del 04/04/2011
Dimostrazione grafica del subalterno			Tipo Mappale n. del	Scala 1 : 500

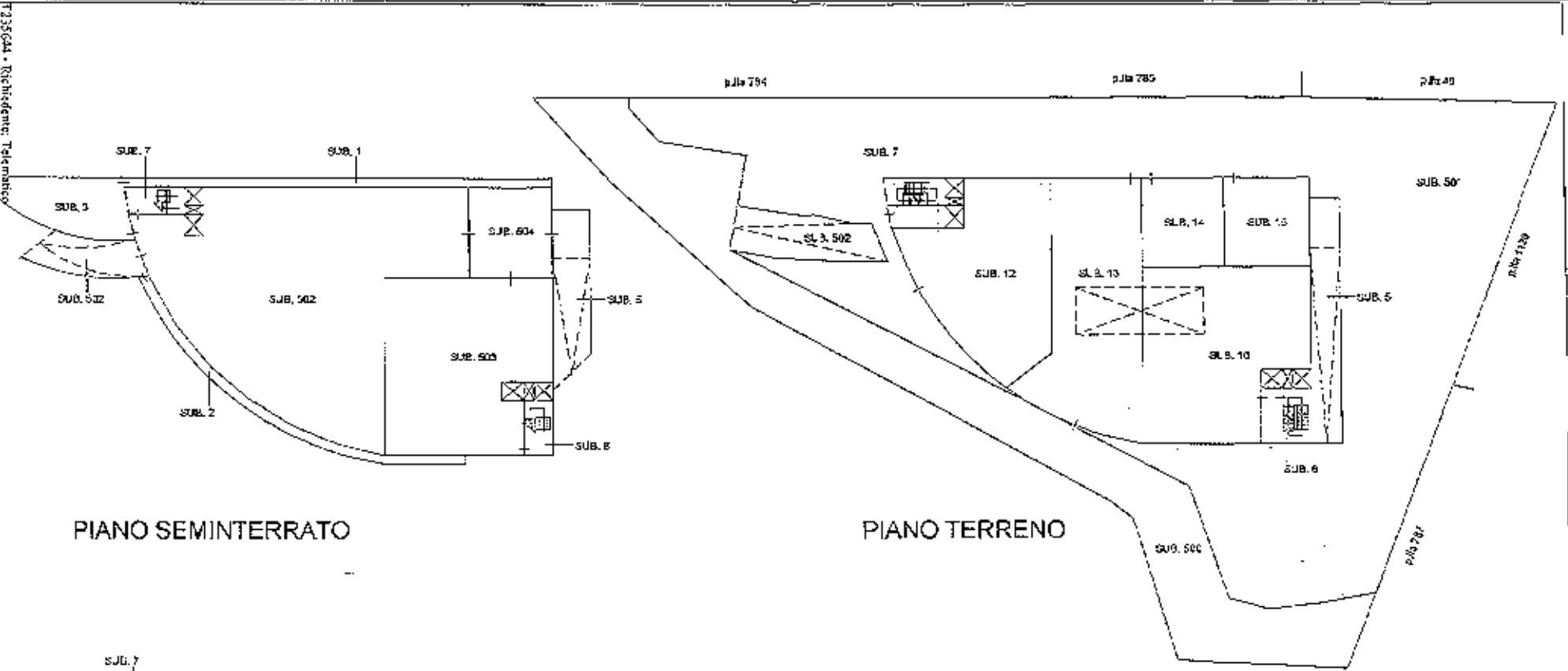

PIANO SEMINTERRATO

PIANO TERRENO

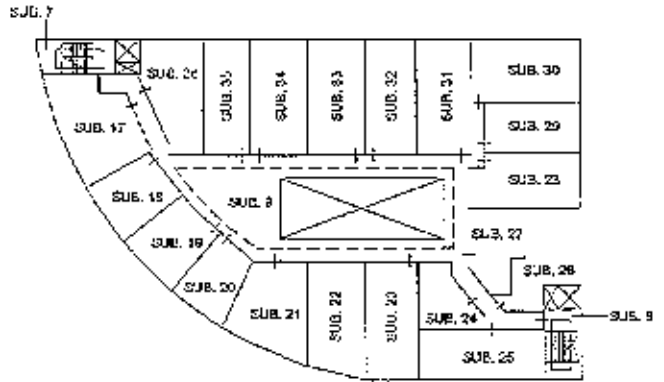

PIANO PRIMO

Agenzia del Territorio
CATASTO FABBRICATI
Ufficio Provinciale di
Firenze

Disposizione protocollo n. 10145003 del 19/01/2011 Planimetria di u.d.u. in Comune di Barberino Di Mugello Via della Miniera civ. 500	
Identificativo Catastale: Sezione: Foglio: 108 Particella: 1679 Subalterno: 12	Comitate del: [REDACTED] Versante all'albo: [REDACTED] Prov. Firenze N. [REDACTED]

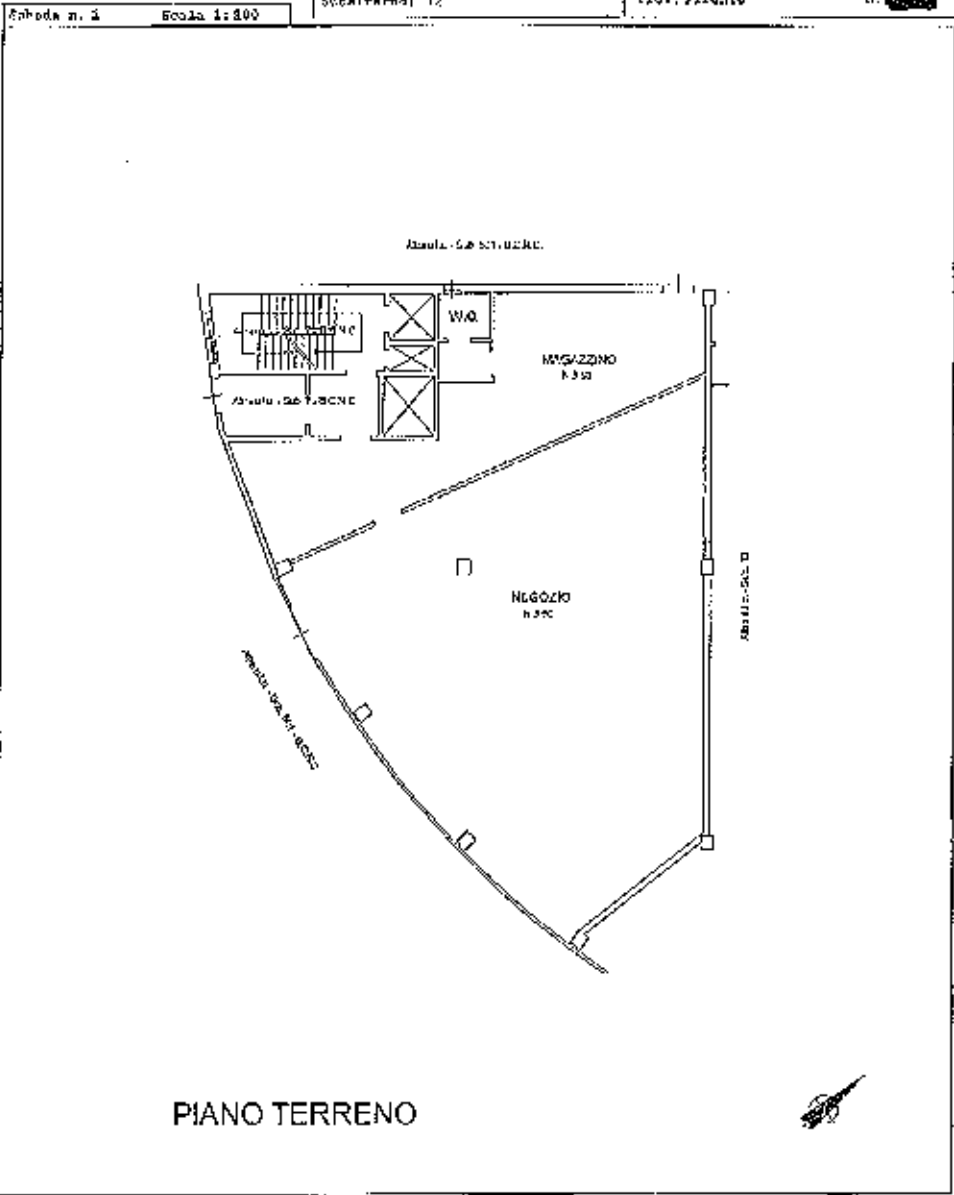

Data: 21/10/2014 - n. T281819 - Richiedente: [REDACTED]
 Foglio: 108 - Particella: 1679 - Subalterno: 12 >
 Comune di BARBERINO DI MUGELLO (AR) - c. Poggio 168 - Particella: 1679 - Subalterno: 12 >
 DALLA MINIERA SNC piano: 1

10 metri

LOTTO 2

**Agenzia del Territorio
CATASTO FABBRICATI
Ufficio Provinciale di
Firenze**

Dichiarazione protocolla n. F0146003 del 04/04/2011	
Piantone di U.F.N. in Comune di Barberino Di Mugello Via Della Miniera civ. SNC	
Identificativi Catastrali: Sezione: Foglio: 108 Particella: 1679 Subalterno: 13	Completata da: ██████████ Inscritto all'albo: ██████████ Prov. Firenze N. ██████

Schema n. 1 Scala 1:200

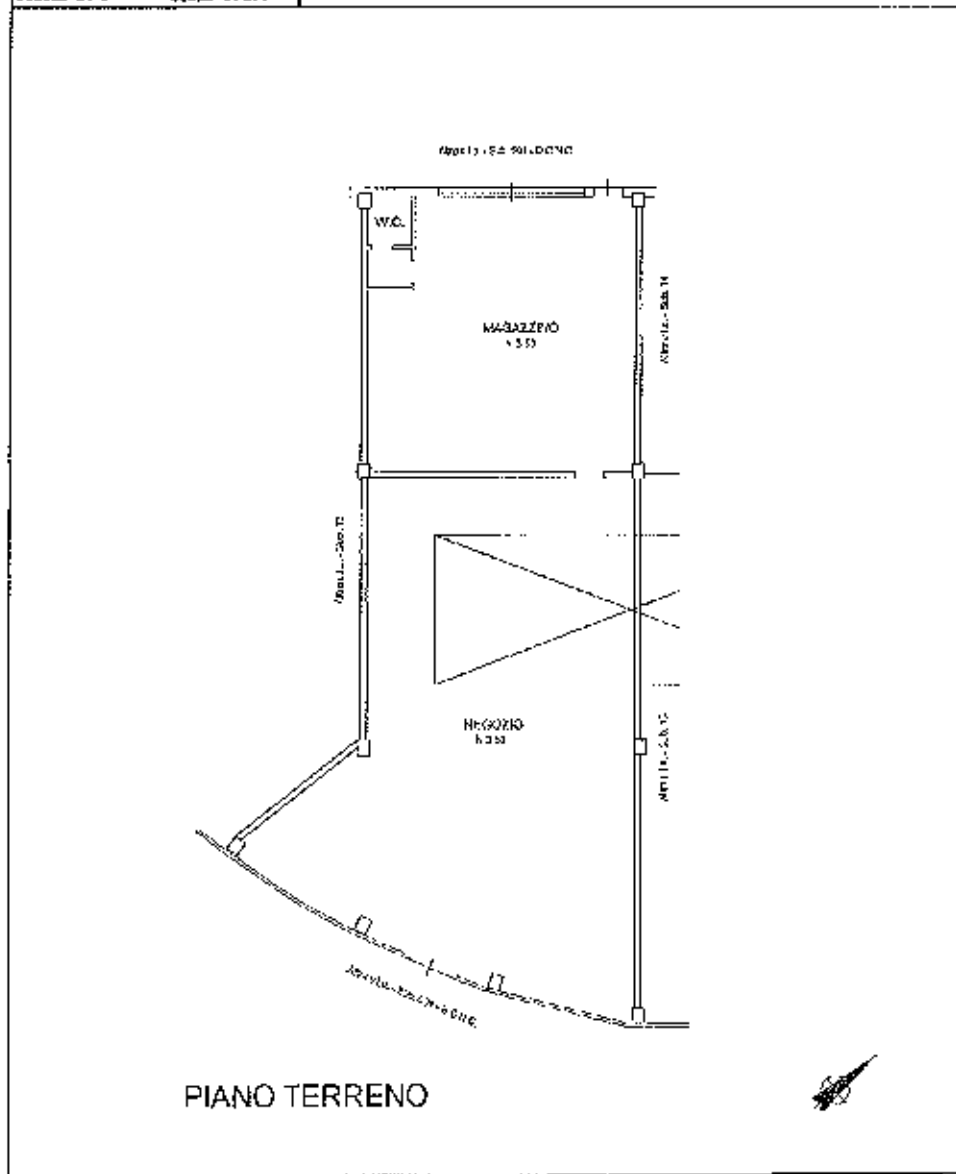

LOTTO 3

1000000

Situazione di Barberino di Mugello (AR) - Comune di Barberino di Mugello (AR) - Foglio 108 - Particella 1679 - Subalterno 13 -
 Catasto Fabbricati - Situazione al 21/04/2014 - Comune di Barberino di Mugello (AR) - Foglio 108 - Particella 1679 - Subalterno 13 -
 DELLA MINIERA, SNC Forme T

Agenzia del Territorio
CATASTO FABBRICATI
Ufficio Provinciale di
Firenze

Dichiarazione protocollo n. FI0146004 del 10/04/2011	
Planimetria di v.i.u. in Comune di Barberino Di Val d'Elsa	
Via Della Miskusa civ. SNC	
Identificativi Catastrali:	Compilata da:
Sezione:	[REDACTED]
Foglio: 108	Titolo all'atto:
Fascicolo: 1679	[REDACTED]
Subalterno: 14	Prov. Firenze N. [REDACTED]

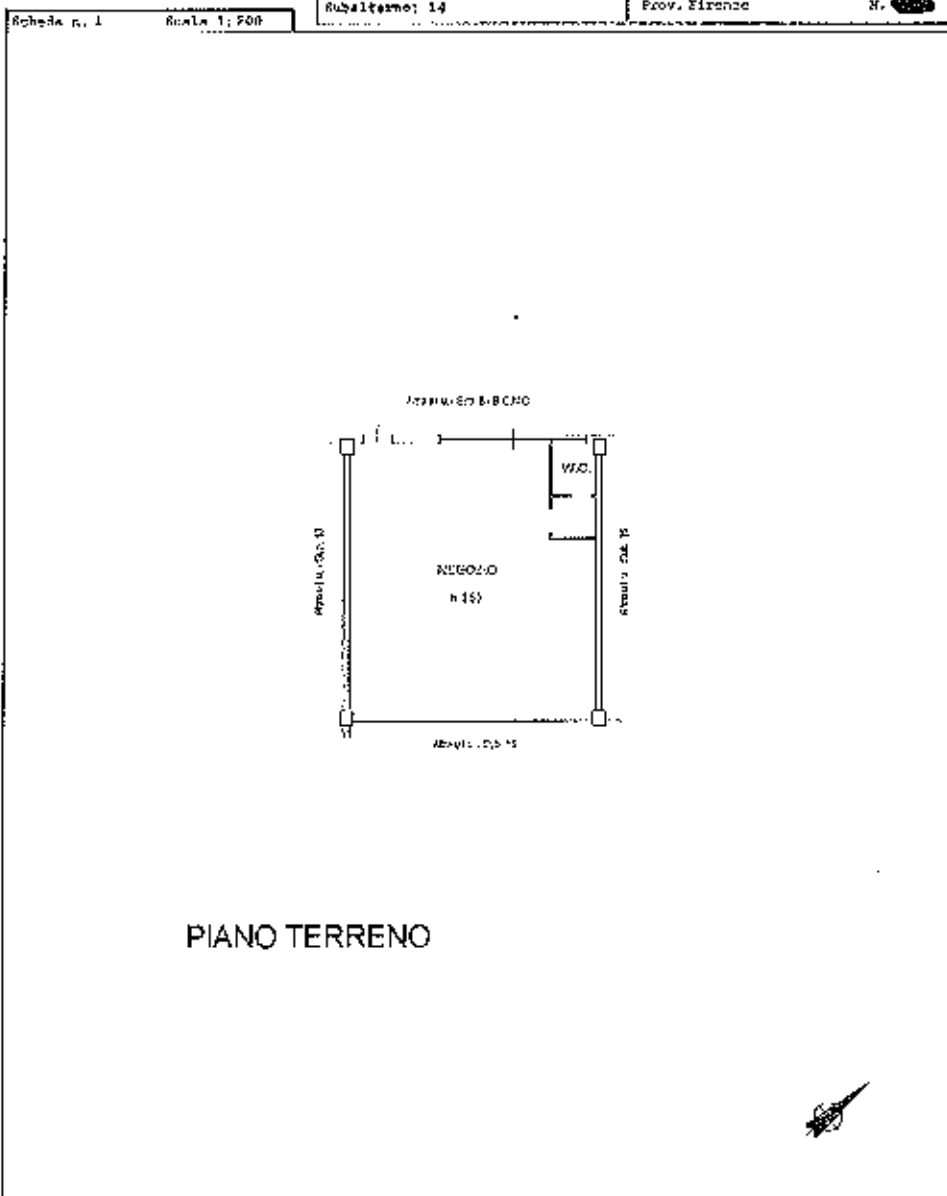

Piano dei fabbricati - Situazione al 21/10/2014 - Comune di BARBERINO DI VAL D'ELSA (A632) - s. Foglio: 108 - Fascicolo: 1679 - Subalterno: 14 -
 DELLA MUNERA SNC (snc)

10 metri

LOTTO 4

Agenzia del Territorio
CATASTO FABBRICATI
Ufficio Provinciale di
Firenze

Dichiarazione prototipo n° F10146004 del 10/04/2011	
Piantina di u.f.o. in Comune di Barberino Di Mugello	
Via Della Miniera civ. 580	
Identificativi Catastrali:	Compilata da:
Sezione:	[REDACTED]
Foglio: 108	Profilo all'alba:
Particella: 1679	[REDACTED]
Subalterno: 15	Prov. Firenze N. [REDACTED]

Arch. u. t. Scala 1:200

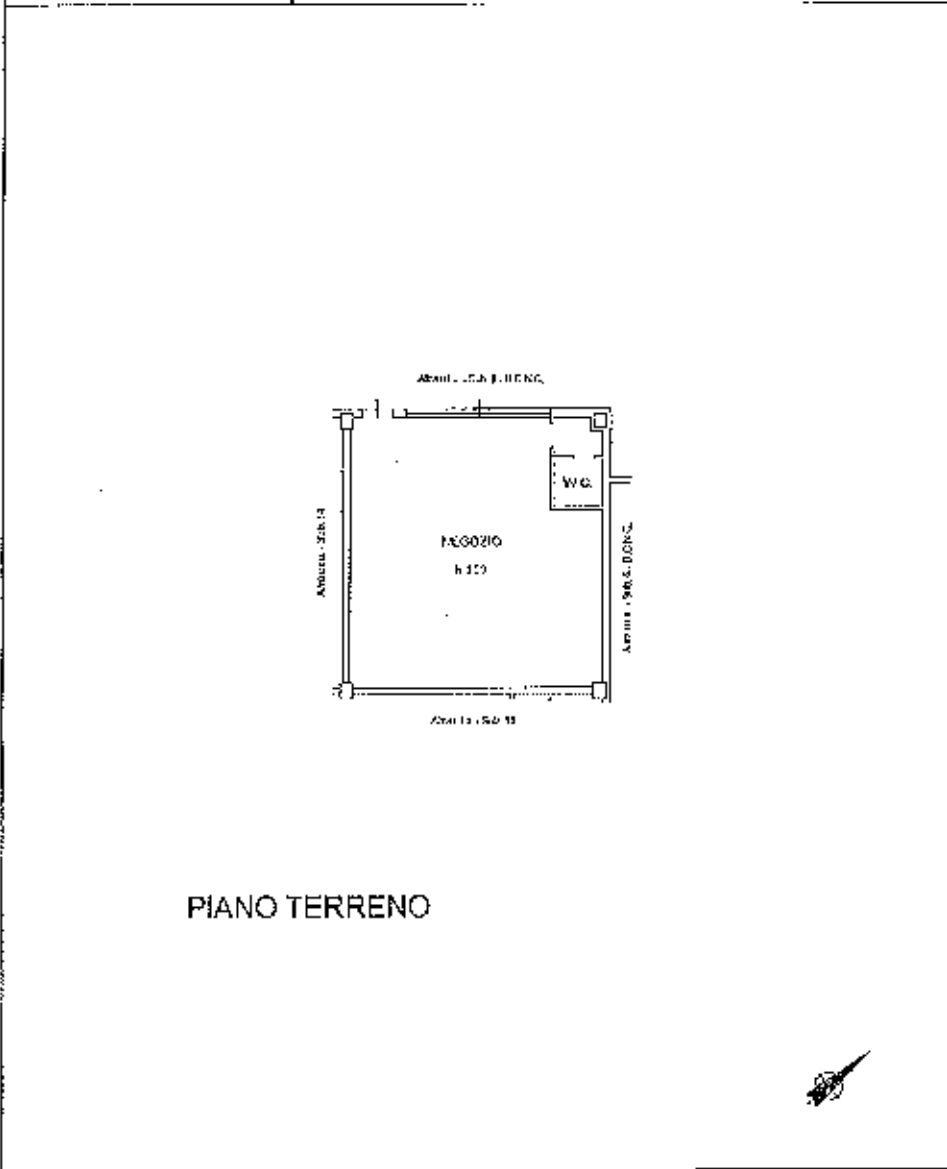

LOTTO 5

Data: 21/10/2014 - n. T231823 - Richiedente: [REDACTED]
Ufficio Provinciale di Firenze - Sezione di Barberino Di Mugello (A532) - s. Foglio: 108 - Particella: 1679 - Subalterno: 15 -
MUR. C.C.P. B.C.C.C. DELLA MONTENA SNC - piano: T.

Agenzia del Territorio
CATASTO FABBRICATI
Ufficio Provinciale di
Firenze

Preliminare protocollo n. 710146203 del 19/04/2011	
Planimetria di r.c.i.u. in Comune di Barberino Di Mugello	
Via Delle Miniere civ. 380	
Identificativi Catastrali:	Completata da:
Sezione:	[REDACTED]
Foglio: 108	Incaricato all'alba:
Particella: 1679	[REDACTED]
Subalterno: 16	Prov. Firenze N. [REDACTED]

Strada n. 1 Scala 1:200

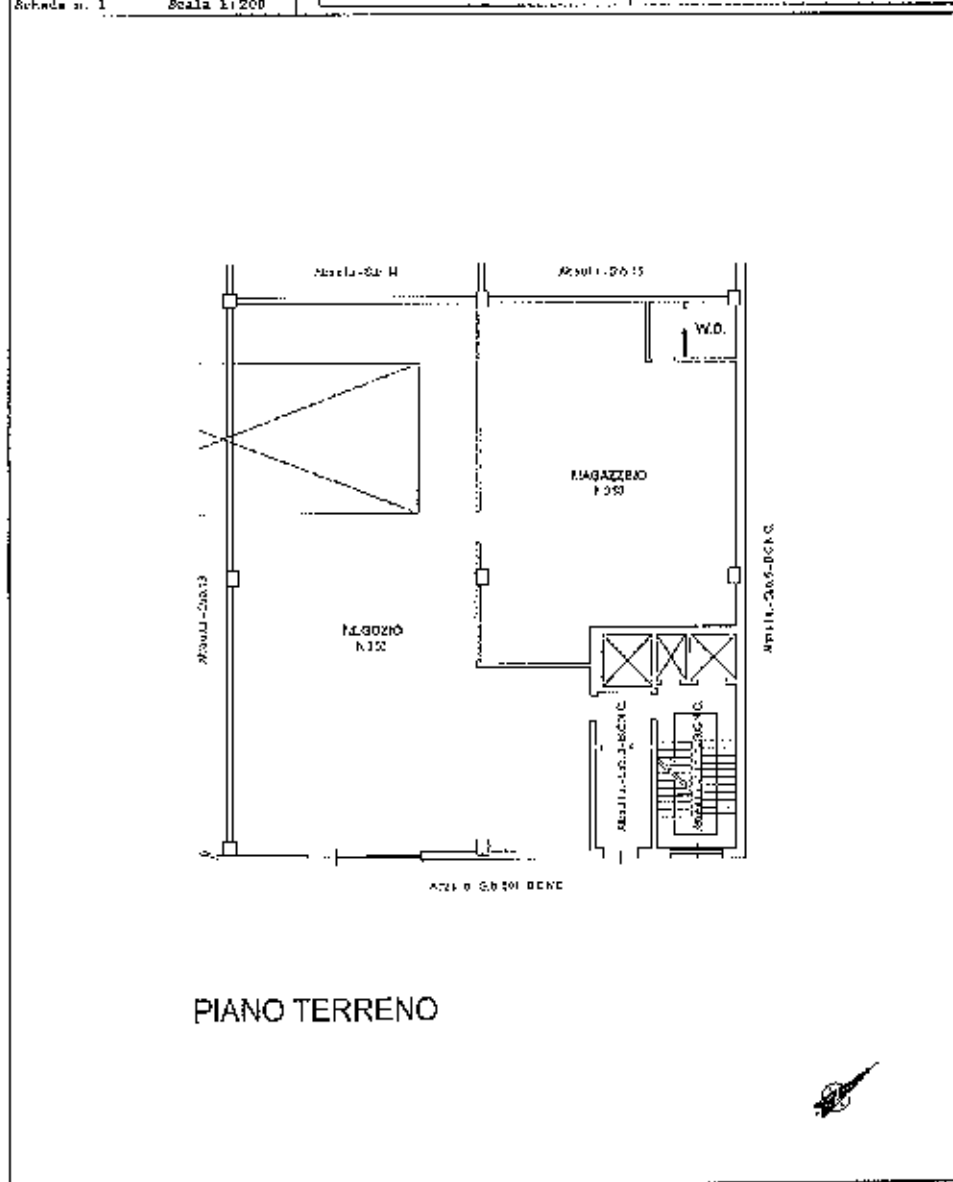

PIANO TERRENO

LOTTO 6

Comune di Barberino Di Mugello (AC30) - Comune di BARBERINO DI MUGELLO (AC30) - Foglio: 108 - Particella: 1679 - Subalterno: 16

Agenzia del Territorio
CATASTO FABBRICATI
Ufficio Provinciale di
Firenze

Dichiarazione protocollo n. 710146004 del 19/04/2011	
Planimetria di u.i.n. in Comune di Barberino Di Mugello	
Via Della Miniera civ. ENC	
Identificativi Catastrali:	Compiata dal:
Sezione:	[REDACTED]
Foglio: 108	Iscritto all'albo:
Faticella: 1679	[REDACTED]
Subalterna: 17	Prov. Firenze N. [REDACTED]

Scheda n. 1 Scala 1:100

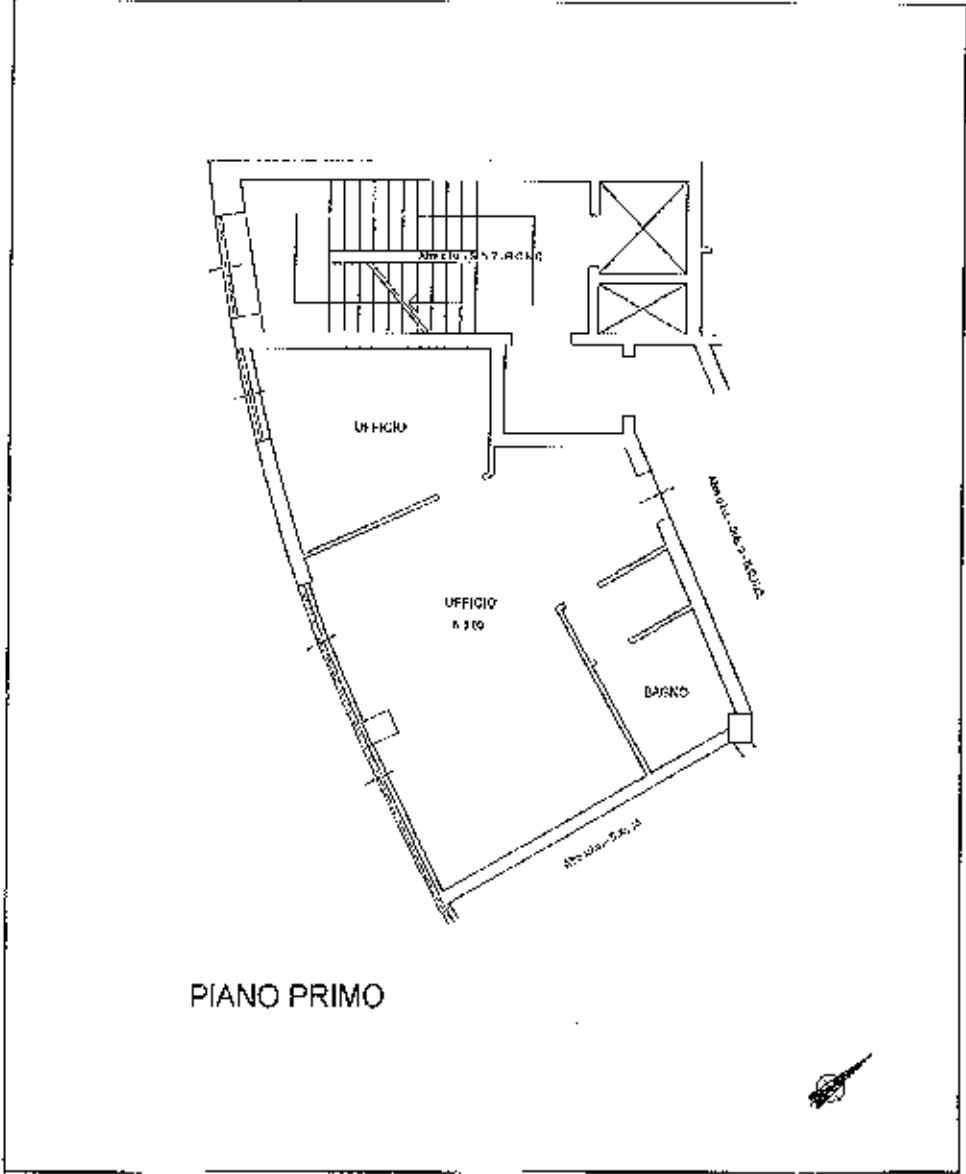

Data: 21/10/2014 - n. T286201 - Richiedente: [REDACTED]
Foglio: 108 - Comune di BARBERINO DI MUGELLO (1632) - < Foglio: 108 - Particella: 1679 - Subalterna: 17 -
DELLA MINIERA SNC piano: 1

PIANO 01

LOTTO 7

Agenda del Territorio
CATASTO FABBRICATI
Ufficio Provinciale di
Firenze

Dichiarazione professionale n. P10146604 Del 19/09/2011 Pianimetria di u.d.m. in Comune di Barberino Di Mugello Via Della Miniera oiv. SIC	
Identificativi Catastrali: Sezione: Foglio: 208 Particella: 1679 Subalterno: 21	Compilata da: Inverito all'albo: Prov. Firenze N.

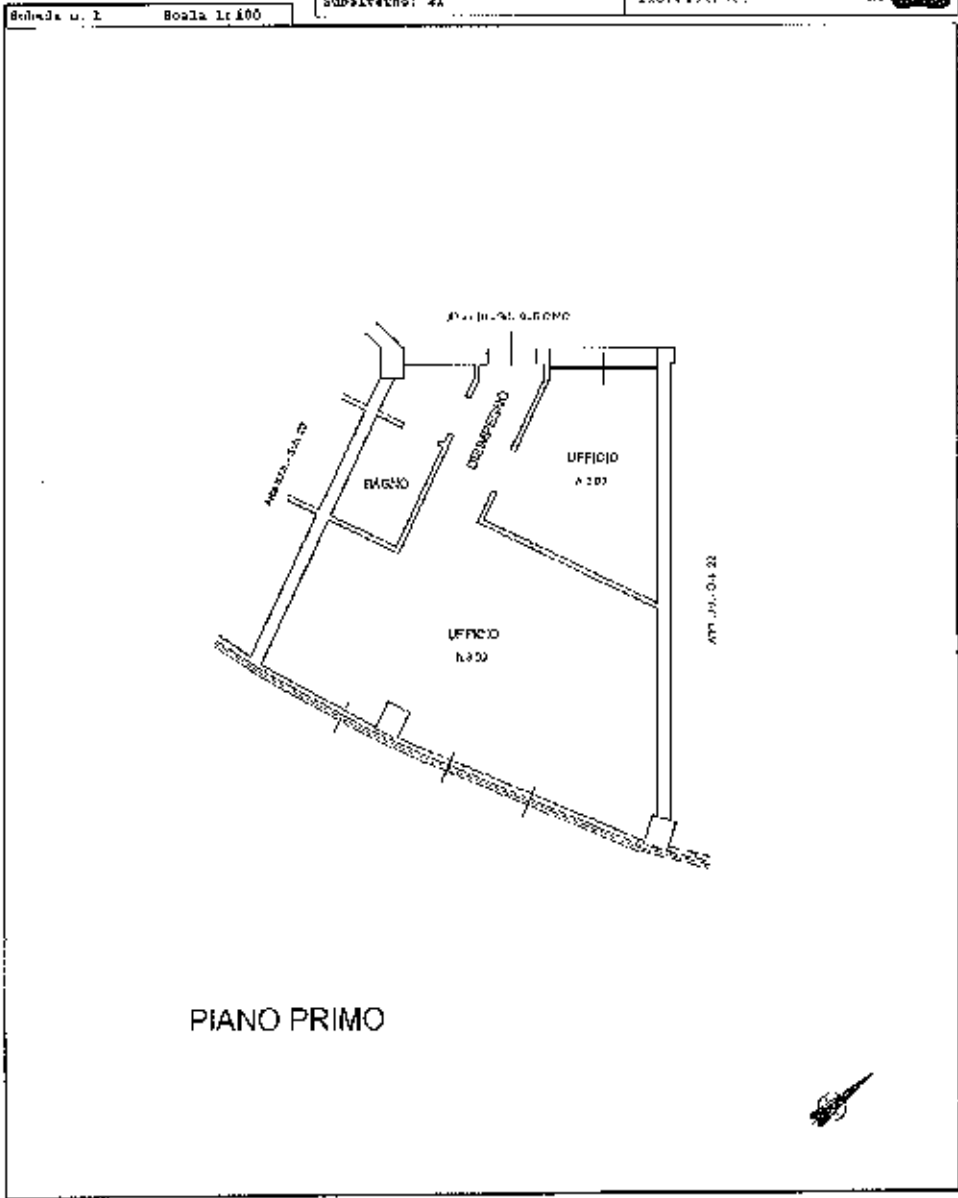

LOTTO 8

10/01/14

Agenda del Territorio - Situazione al 21/10/2014 - Comune di BARBERINO DI MUGELLO (AG22) - < Foglio: 208 - Particella: 1679 - Subalterno: 21 >
DELLA MINIERA, SIC, p. n. 1;

Agenzia del Territorio
CATASTO FABBRICATI
Ufficio Provinciale di
Firenze

Dichiarazione protocollo n. FM146004 del 19/04/2011 Vincenzina di u.f.u. in Comune di Barberino D'A Mugello Via Delle Muraie civ. 980	
Identificativi Catastali: Sezione: Foglio: 108 Particella: 1679 Subalterno: 22	Comilata da: [REDACTED] Iscritta all'albo: [REDACTED] Prov. Firenze P. [REDACTED]

Scheda n. 1 Scala 1:100

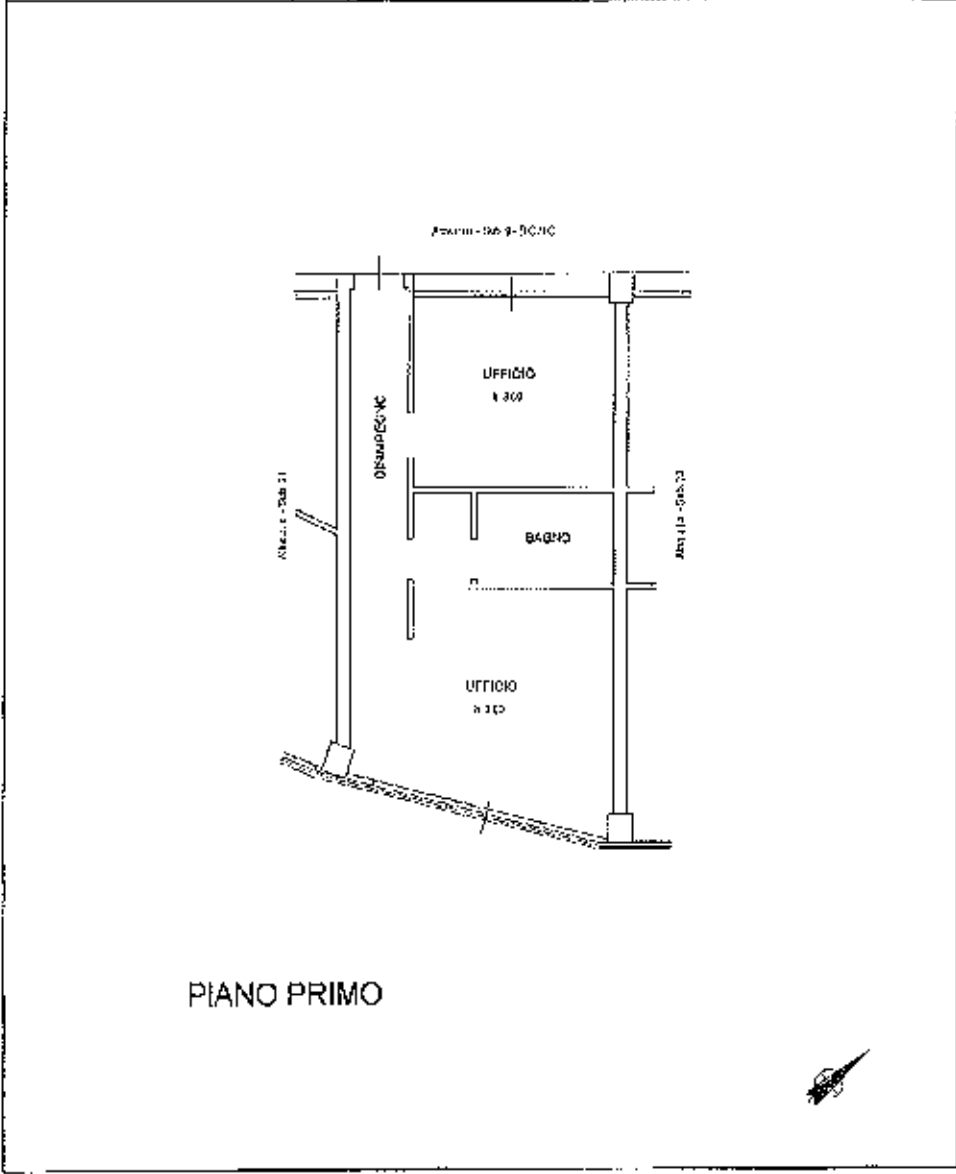

20 metri

lotto 9

Data: 21/10/2014 - n. T286203 - Richiedente: [REDACTED]
 Catasto Fabbricati - Situazione al 21/10/2014 - Comune di BARBERINO DI MUGELLO (50032) - Foglio: 108 - Particella: 1679 - Subalterno: 22 -
 DELLA MANIECA SNC piano 1.

Agenzia del Territorio
CATASTO FABBRICATI
Ufficio Provinciale di
Firenze

Dichiarazione protocollo n. PT014604 del 19/04/2011 PIANIFICAZIONE DI U.I.U. in Comune di Barberino di Mugello Via Della Miniera civ. SNC	
Identificativi Catastrali: Foglio: 108 Particella 1679 Subalterno 24	Compilata da: [REDACTED] Inscritta all'Ufficio: [REDACTED] Prov. Firenze N. [REDACTED]

Schema n. 1 Scala 1:100

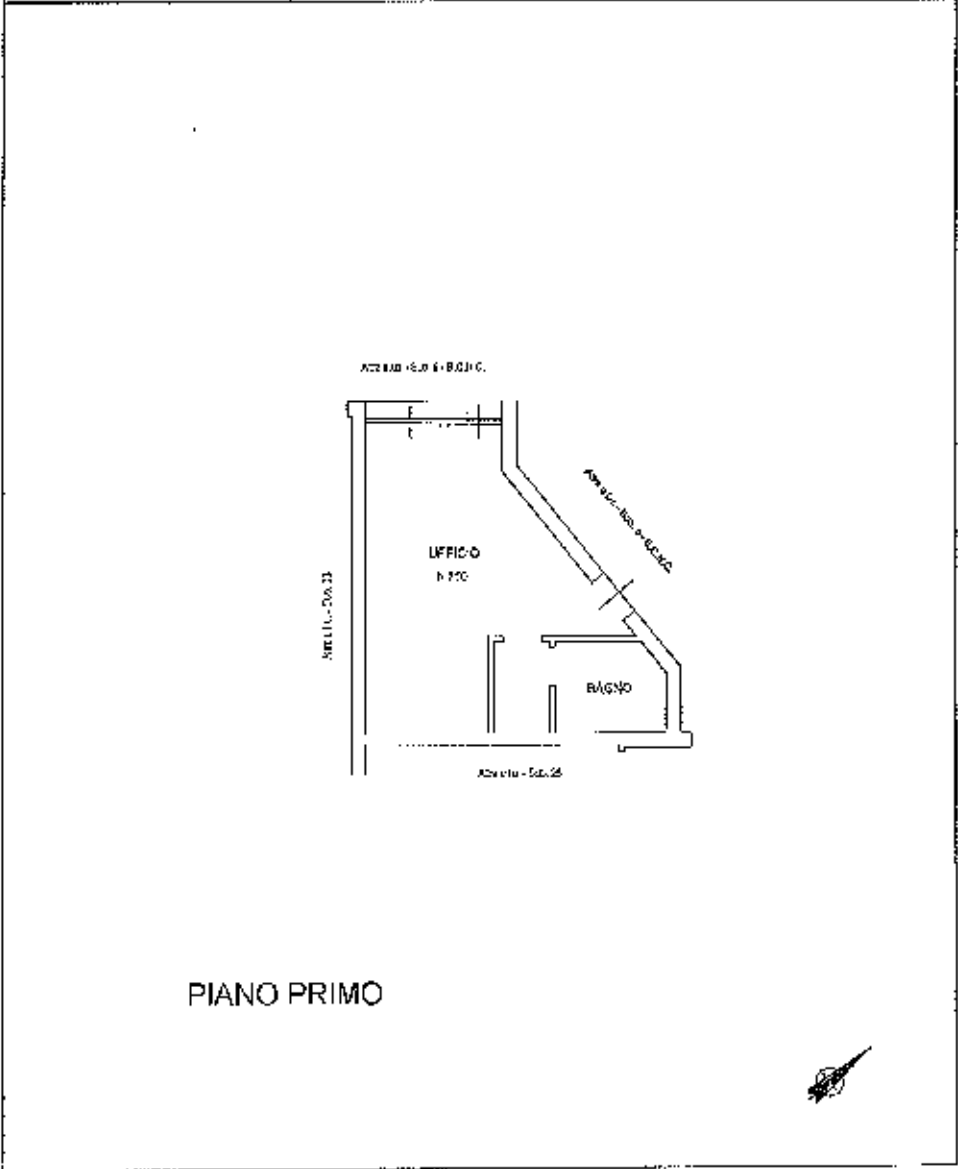

PIANO PRIMO

LOTTO AD

10/10/14

Agenzia del Territorio
CATASTO FABBRICATI
Ufficio Provinciale di
Firenze

Dichiarazione protocollata n. FT0146004 del 09/04/2011	
Estrazione di u.d.u. in Comune di Barberino Di Mugello	
via Della Lancia n. 882	
Indicativi Catastali:	Comitato di:
Regione:	[REDACTED]
Foglio: 108	Esibite all'alba:
Particella: 1670	[REDACTED]
Subalterno: 26	Prov. Firenze
	K. [REDACTED]

Bozza n. 1 Scala 1:100

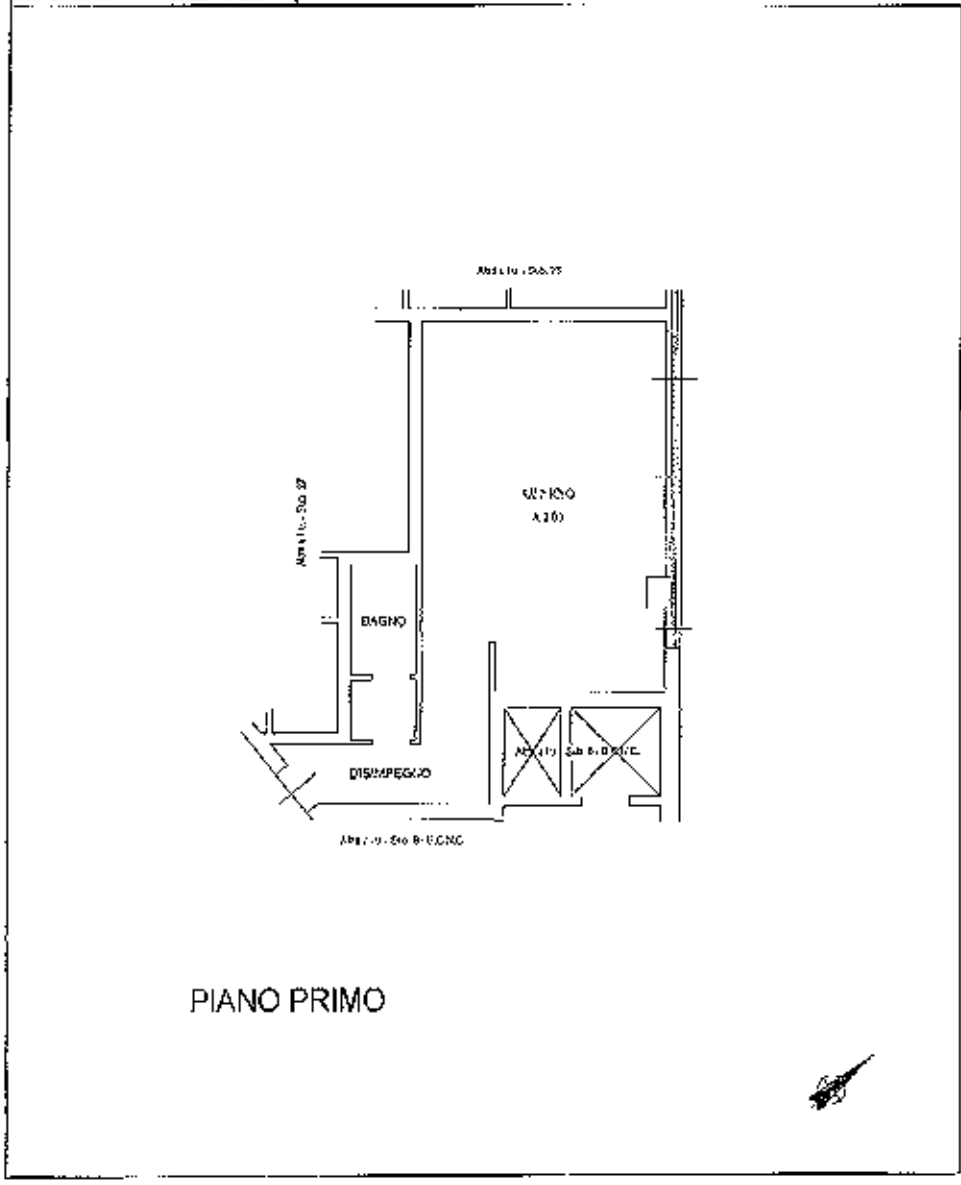

PIANO PRIMO

LOTTO 11

10 metri

Data: 22/10/2014 - n. T6915 - Richiedente: [REDACTED]
 Ufficio del Territorio - Situazione al 22/10/2014 - Comune di BARBERINO DI MUGELLO (4532) - Foglio: 108 - Particella: 1670 - Subalterno: 26 -
 DELLA MENIEKA S.p.A. - Firenze

Agenzia del Territorio
CATASTO FABBRICATI
Ufficio Provinciale di
Firenze

Dichiarazione protocollo n. 110146004 del 19/04/2011	
Fiancatura di u.d.v. in Comune di Barberino Val Mugello	
Via Della Miniera civ. 690	
Identificativi Catastrali:	Comitato Doc:
Sezione:	[REDACTED]
Foglio: 108	scritto all'alba:
Particella: 1679	[REDACTED]
Subalterno: 27	Inv. 148000 n. [REDACTED]

Scala n. 1 Scala 1:300

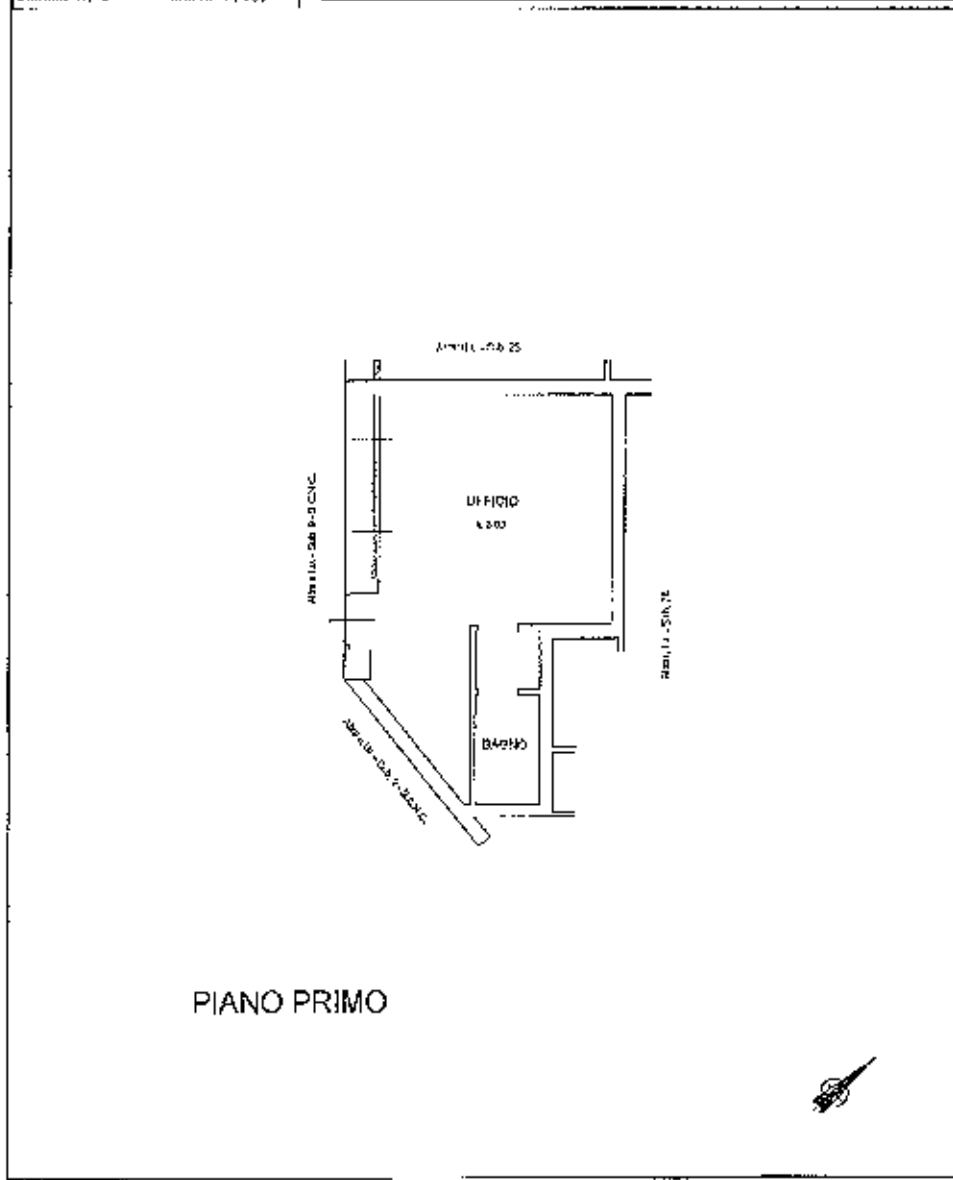

PIANO PRIMO

LOTTO 12

10 metri

Data: 22/10/2014 - n. T8263 - Richiedente: [REDACTED]
Totale scala n. 1 - Prospetto di acquisizione: A4(210x297) - Formato stampa: A3(297x420)
Catasto Fabbricati - Sezione di Barberino Val Mugello - Comune di Barberino Val Mugello - Foglio 108 - Particella 1679 - Subalterno 27 - Via Della Miniera - Civ. 690 - Inv. 148000 n. [REDACTED]

Agenzia del Territorio
CATASTO FABBRICATI
Ufficio Provinciale di
Firenze

Protezione protocollo n. 110146004 del 19/04/2011	
Pianimetria di u.i.o. in Comune di Barberino di Mugello	
Via della Miniera	
cir. SNC	
Identificativi Catastrali:	Completata dal:
Sezione:	[REDACTED]
Foglio: 108	Particella all'albo:
Particella: 1679	[REDACTED]
Subalterno: 28	Prov. Firenze
	N. [REDACTED]

Scala n. 1 Scala 1:100

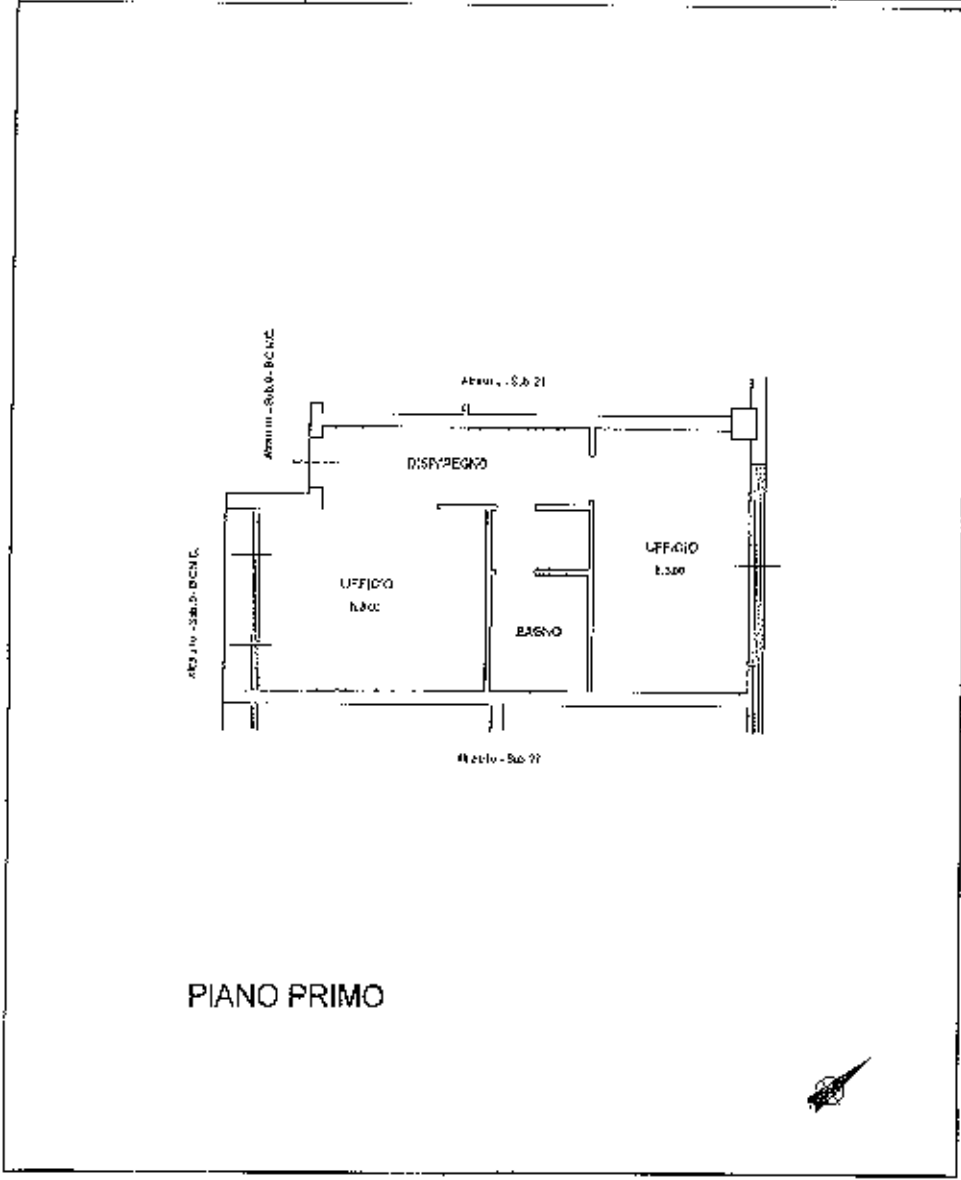

Piano dei Fabbricati - Situazione al 22/10/2014 - Comune di BARBERINO DI MUGELLO (AR) - Foglio: 108 - Particella: 1679 - Subalterno: 28 - Via della Miniera SNC Partic. 1

Area 91

LOTTO 13

Agenzia del Territorio
CATASTO FABBRICATI
Ufficio Provinciale di
Firenze

Dichiarazione protocollo n. 110146004 del 19/04/2011	
Pianificata di n.d.a. in Comune di Barberino Val d'Elia	
Via delle Miniere civ. BMC	
Identificativa catastale:	Compilata da:
Assirese:	[REDACTED]
Foglio: 108	Invetto All'Alba:
Particella: 1679	[REDACTED]
Subalterno: 29	Prov. Firenze N. [REDACTED]

Scheda n. 1 Scala 1:100

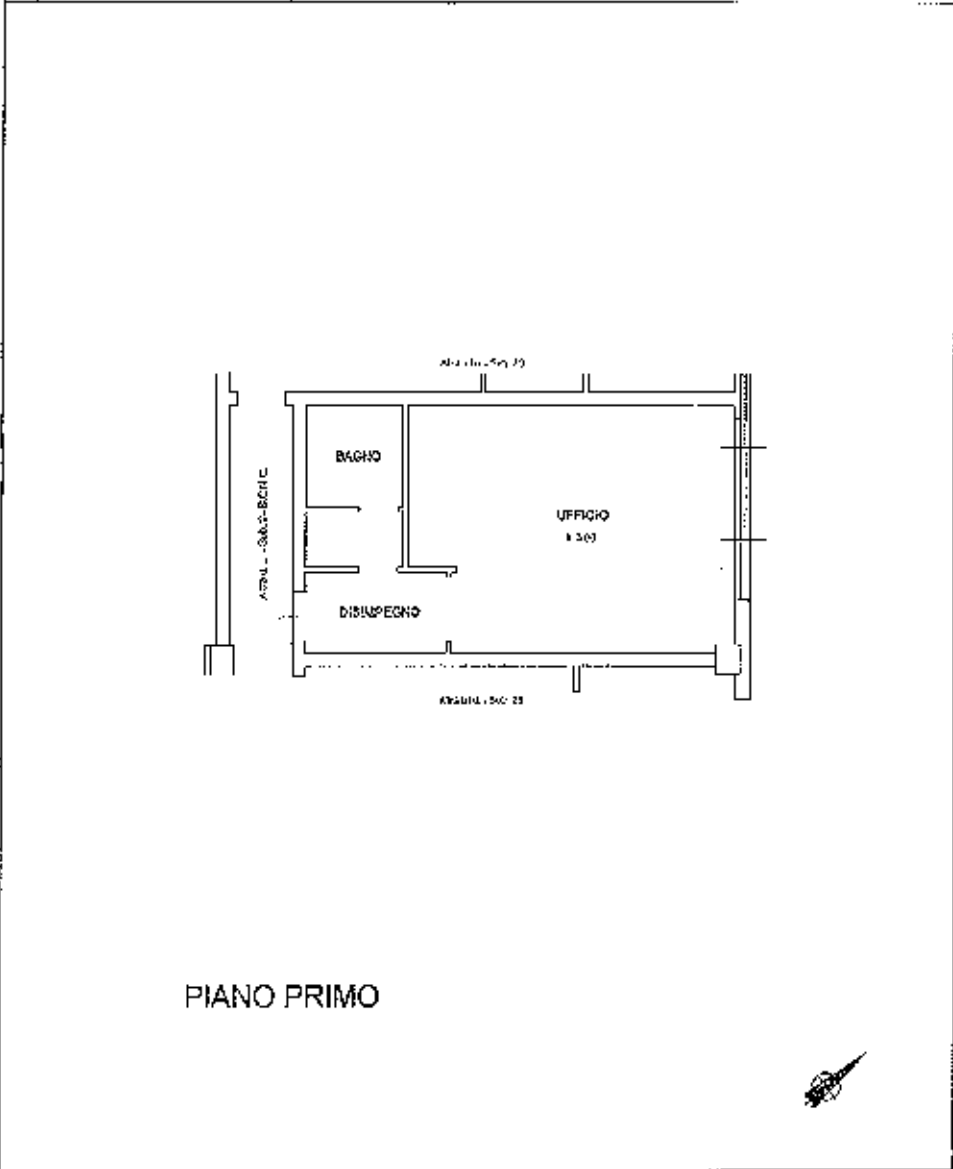

PIANO PRIMO

LOTTO 14

10 metri

Ufficio del Catasto Fabbricati - Situazione al 22/10/2014 - Comune di BARBERINO VAL D'ELIA (AR) - Foglio: 108 - Particella: 1679 - Subalterno: 29 - DELLA S. UNIBEA SNC parte 1;

Agenzia del Territorio
CATASTO FABBRICATI
Ufficio Provinciale di
Firenze

Dichiarazione protocollo n. 820140004 del 19/04/2011	
L'Amministrazione di cui in Comune di Barberino Di Mugello	
Via Della Miniera civ. 587	
Identificativi Catastrali:	Completata da:
Sezione:	██████████
Foglio: 108	Isolato all'alber:
Particella: 1679	██████████
Subalterno: 30	Pror. Miniere n. ██████

Richiesta n. 1 Scala 1:100

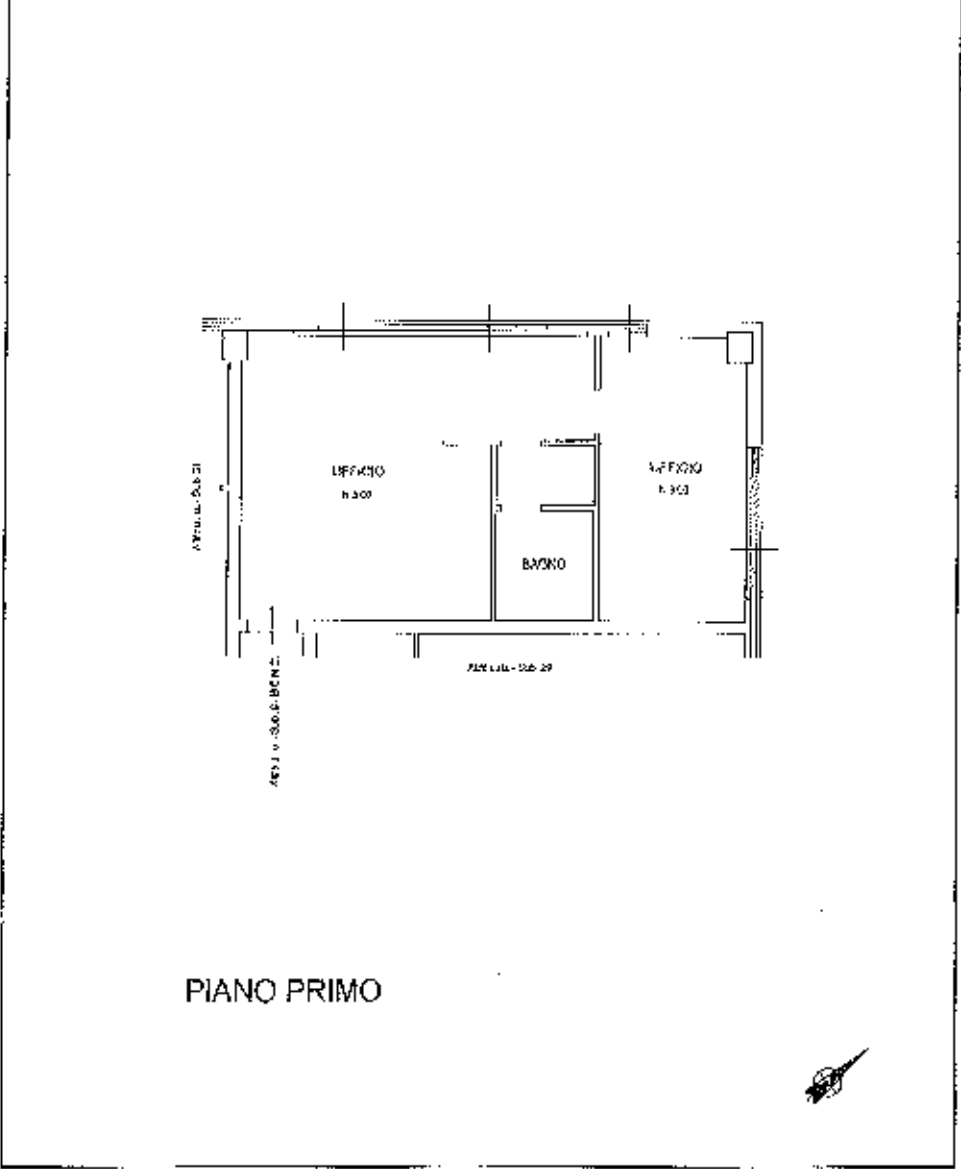

PIANO PRIMO

10 metri

LOTTO 45

10045 - Comune di Barberino Di Mugello (50022) - Foglio: 108 - Particella: 1679 - Subalterno: 30 -
Della Miniera SNC piano: 1

Agenzia del Territorio
CATASTO FABBRICATI
Ufficio Provinciale di
Firenze

Dichiarazione protocollo n. FI0146004 del 19/04/2011 Pianimetria di u.d.o. in Comune di Barberino di Mugello Via Della Miniera vir. 000	
Identificativi Catastrali: Sezione: Foglio: 108 Particella: 1679 Subalterno: 31	Compilata da: [REDACTED] Eseguita all'albo: [REDACTED] Prov. Firenze N. [REDACTED]

Scheda n. 3 Scala 1:100

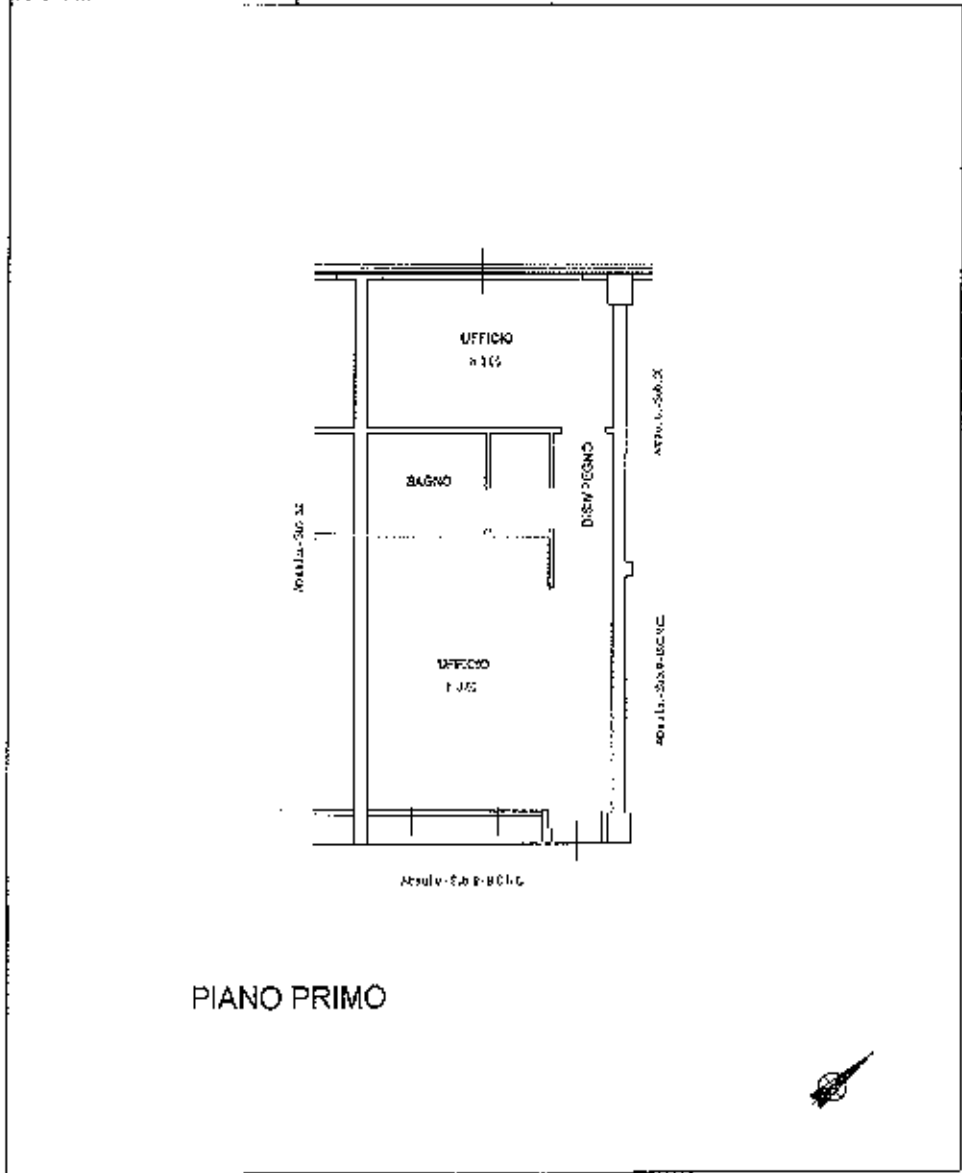

PIANO PRIMO

10 metri

LOTTO 16

Data: 22/10/2014 - n. T20336 - Richiedente: [REDACTED]
Tabelle scattate n. 1 - Formato di acquisizione: A3(210x297) - Formato stampa richiesta: A3(297x420)
Ultima planimetria in atti

Agenzia del Territorio
CATASTO FABBRICATI
Ufficio Provinciale di
Firenze

Dichiarazione prototipo n. PT0146004 del 19/04/2011	
Pianta/terza di U.A. n. 34 Comune di Barberino Di Mugello	
Via Della Miniera 019. 830	
Identificativi Catastrali:	Compilata da:
Sezione:	[REDACTED]
Foglio: 108	Isritto all'albo:
Particella: 1679	[REDACTED]
Subalterno: 32	Prov. Firenze N. [REDACTED]

Foglia n. 1 Scala 1:100

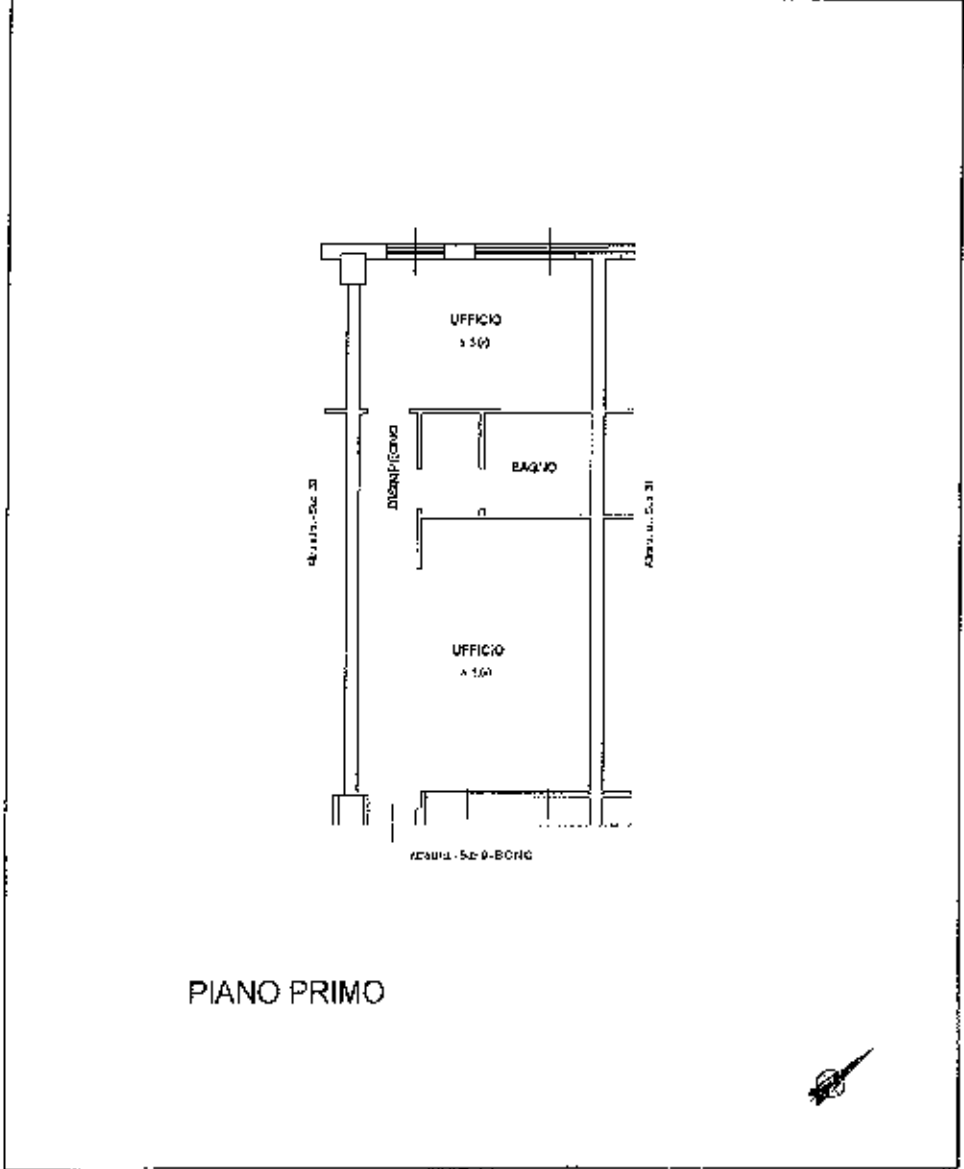

PIANO PRIMO

LOTTO 17

PIANO 01

Catasto Fabbricati - Subdivisione al 22/06/2014 - Comune di BARBERINO DI MUGELLO (A552) - Foglio 108 - Particella 1679 - Subalterno 32 -

Agenzia del Territorio
CATASTO FABBRICATI
Ufficio Provinciale di
Firenze

Dichiarazione protocollo n° 710146004 del 19/04/2011 Planimetria di u.i.u. in Comune di Barberino Di Mugello Via Della Miniera civ. 880	
Identificativa Catastale: Sezione: Foglio: 100 Particella: 1679 Subalterno: 33	Compilata da: [REDACTED] Invece all'atto: [REDACTED] Prov. Firenze N. [REDACTED]

Subedi. D. 1 Scala 1:100

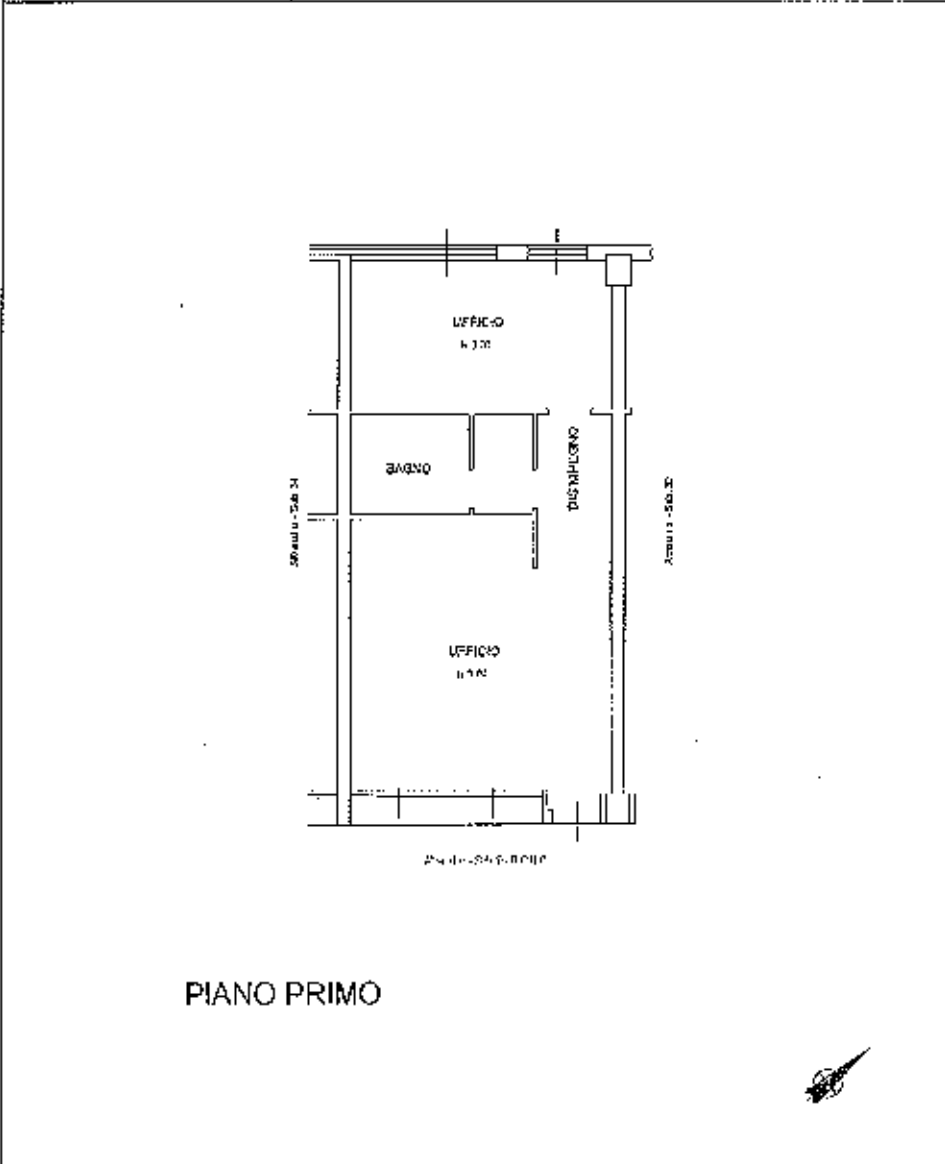

PIANO PRIMO

LOTTO 18

10 metri

Data: 22/10/2014 - n. 124911 - Richiedente: [REDACTED]
 Situazione al 22/10/2014 - Comune di BARBERINO DI MUGELLO (AR) - Foglio: 100 - Particella: 1679 - Subalterno: 33 -
 DELLA MISURECA SNC piano: 1

Agenzia del Territorio
CATASTO FABBRICATI
Ufficio Provinciale di
Firenze

Dichiarazione protocollo n. P10146004 del 19/04/2011	
Pianimetria SA n. 1 in Comune di Barberino Val Mugello	
Via Della Miniera CAT. D/22	
Identificativi Catastali:	Completata dal:
Comune:	[redacted]
Foglio: 108	Leggenda alt'alte:
Particella: 1679	[redacted]
Subalterno: 34	Prov. Firenze

Foglio n. 1 Scala 1:100

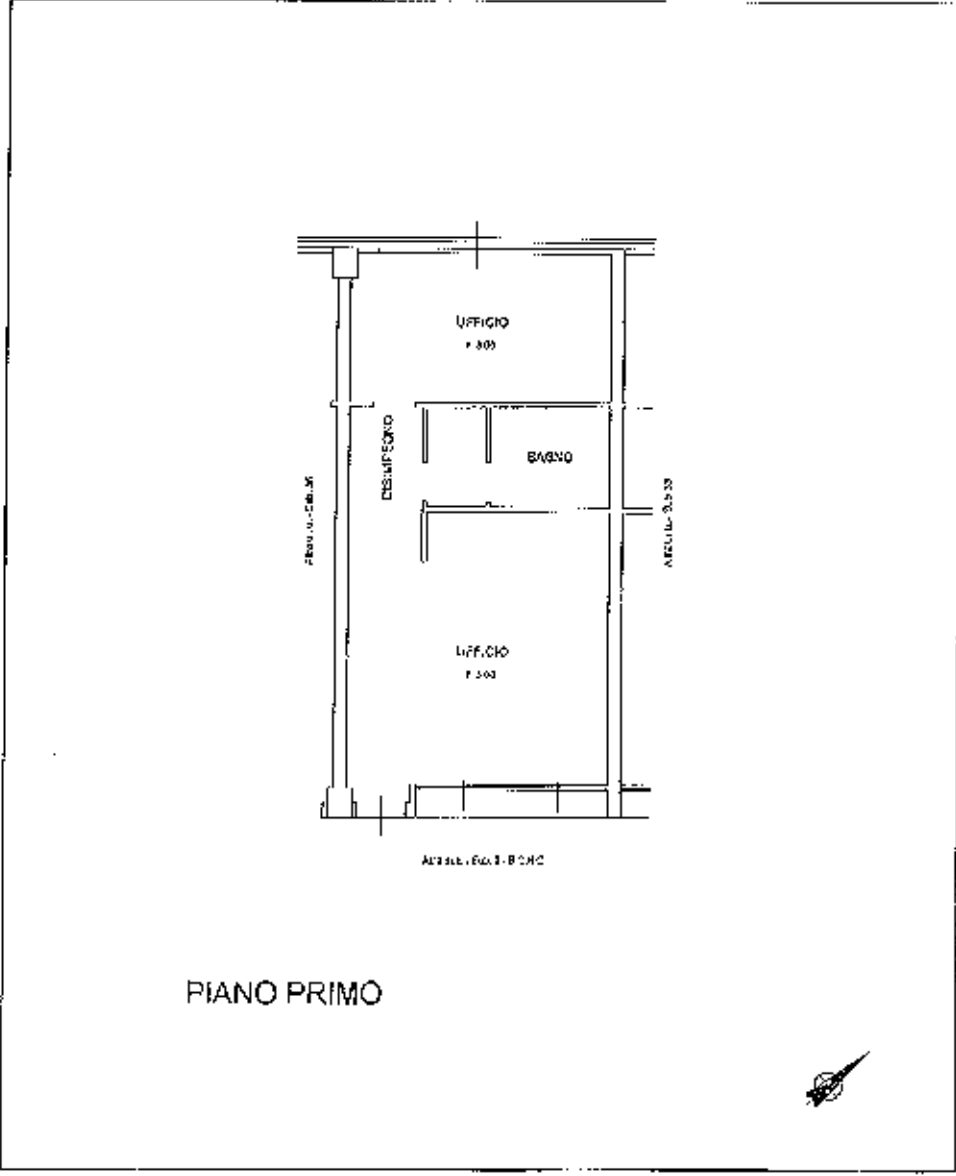

13/0001

LOTTO 19

13/0001
Piano di Fabbricati - Situazione n. 22/10/2014 - Comune di BARBERINO VAL MUGELLO (AS52) - Foglio: 108 - Particella: 1679 - Subalterno: 34 -
Pianimetria SA n. 1 - Pianta di acquisizione: A5(210x297) - Formato stampa elettronica: A3(297x420)
Ultima planimetria in atti

Agenzia del Territorio
CATASTO FABBRICATI
Ufficio Provinciale di
Firenze

Dichiarazione protocollo n. PHI46804 del 19/04/2011	
Pianificata da U.L.U. in Comune di Barberino Di Mugello	
Via Della Miniera div. SCS	
Identificativi Catastali:	Completata da:
Sezione:	██████████
Foglio: 108	Iscritto all'albo:
Sublotto: 1679	██████████
Sublotto: 36	Prof. Firenze ██████████

Sezione n. 1 Scala 1:100

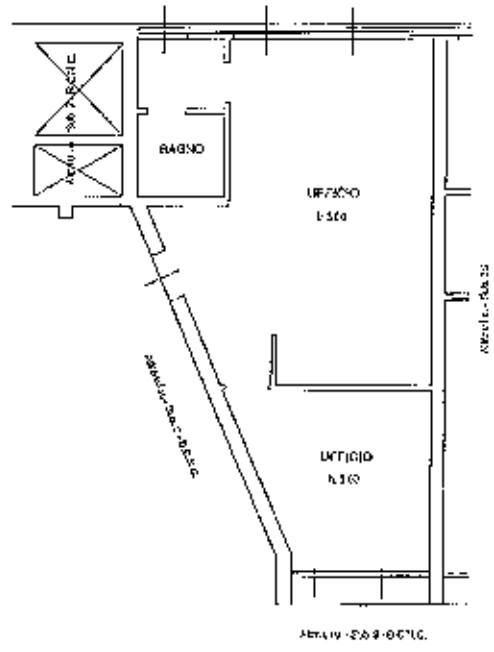

PIANO PRIMO

LOTTO 2A

18/01/14

Sezione n. 1 - Comune di BARBERINO DI MUGELLO (A632) - c. Foglio: 108 - Particella: 1679 - Sublotto: 36 -
Sezione n. 1 - Comune di BARBERINO DI MUGELLO (A632) - c. Foglio: 108 - Particella: 1679 - Sublotto: 36 -
DELLA MINIERA SNC piano: 1