

MODULARIO
F. rig. rend. 497



MINISTERO DELLE FINANZE
DIREZIONE GENERALE DEL CATASTO E DEI SS.TT.EE.
CATASTO EDILIZIO URBANO (RDL 13-4-1939, n. 652)

MOD. BN (CEU)
LIRE
250

Planimetria di u.i.u. in Comune di ARTENA via CASA COLONNELLA civ. 132

PIANOTERRA INT. N°1

H. = mt. 3,00

ditta intestata

ditta intestata

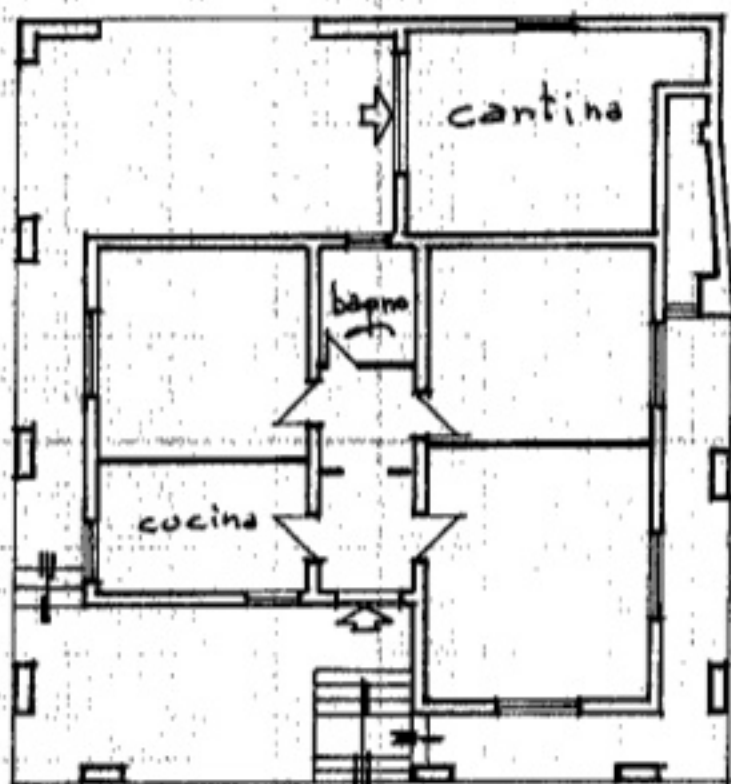

ditta intestata

ditta intestata

N.C.E.U.
003213 16.6EN89
ORIENTAMENTO
UFFICIO TECNICO ERARIALE
ROMA

SCALA DI 1: 200

RISERVATO ALL'UFFICIO

Dichiarazione di N.C.
Denuncia di variazione

Compilata dal GEOMETRA
(Titolo, cognome e nome)

Data presentazione: 16/01/1989 - Data: 22/10/2025 - n. T30165 - Richiedente: BGTMSM64H16L639C

Totale schede catastali in composizione: 3 - Formate in posizione: 3 - Scritte all'atto di: Geometra

Fi 3
n. 144 sub. 2A
della provincia di Roma n. 6623



art. 01
Catasto dei Fabbricati - Situazione al 22/10/2025 - Comune di ARTENA (A449) - s. Foglio 3 - Particella 144 - Subalerno 2

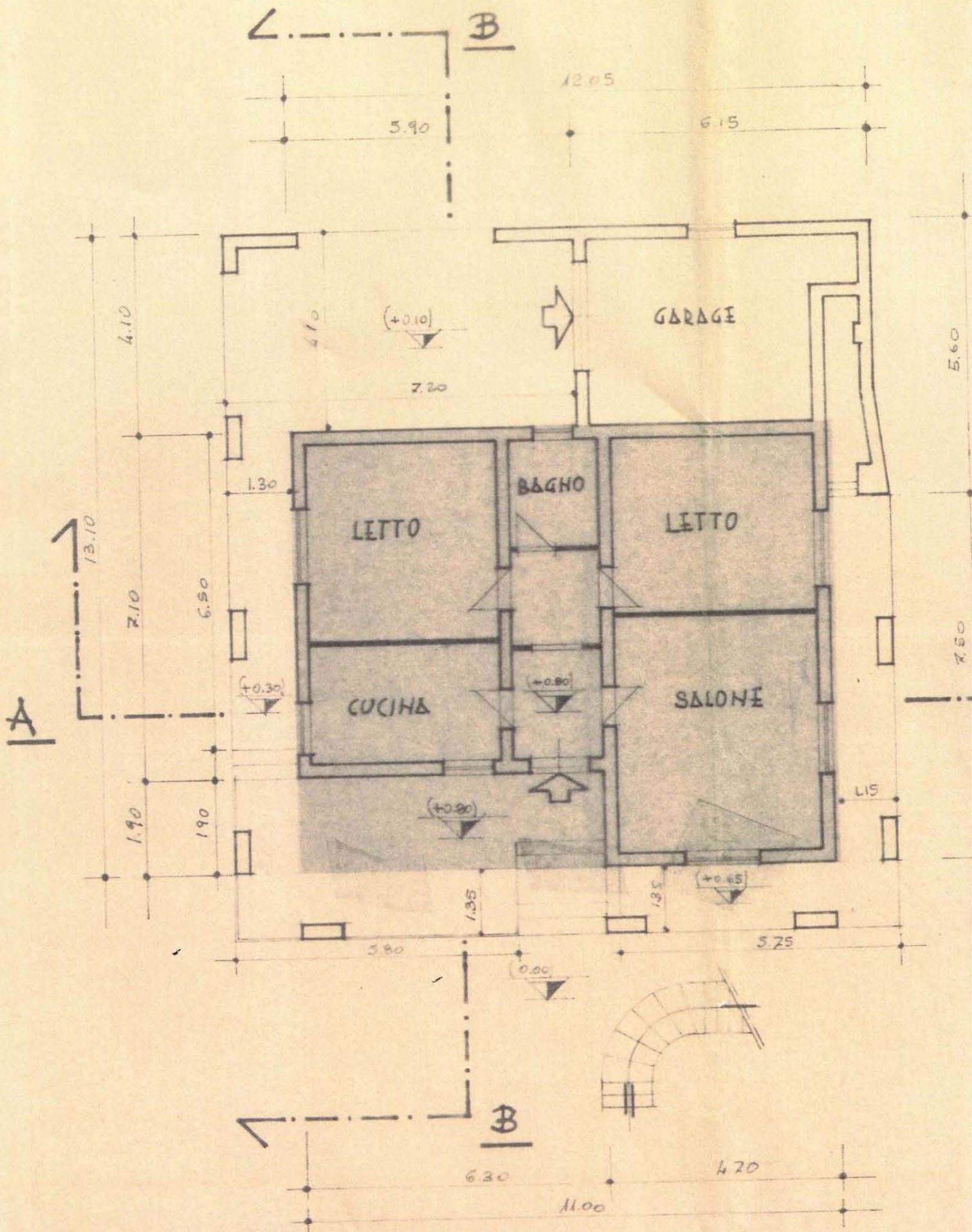

DIANTA DIANO TEDDA