

ALLEGATO 2

PROCEDURA ESECUTIVA N° 819/2012 R.G.

RIUNITA ALLA N° 398/2014 R.G.

DOCUMENTAZIONE CATASTO

IL CTU

(Geom. Biagio Centola)

Visura per soggetto

limitata ad un comune

Situazione degli atti informatizzati al 16/06/2015

Data: 16/06/2015 - Ora: 19:35:25

Segno

Visura n.: T357942 Pag: 1

Dati della richiesta	Denominazione: [REDACTED]
Soggetto individuato	Terreni e Fabbricati siti nel comune di BARBERINO DI MUGELLO (Codice: A632) Provincia di FIRENZE [REDACTED] L. con sede in [REDACTED] C.F. [REDACTED]

I. Unità Immobiliari site nel Comune di BARBERINO DI MUGELLO (Codice A632) - Catasta dei Fabbricati

N.	DATI IDENTIFICATIVI				DATI DI CLASSAMENTO						ALTRE INFORMAZIONI	
	Sezione Urbana	Foglio	Particella	Sub	Zona Cons.	Misto Zona	Categoria	Classe	Consistenza	Rendita	Indirizzo Dati derivanti da	Dati ulteriori
1		108	1679	12			C/1	4	314 m ²	Euro 5.238,01	VIA DELLA MINIERA SNC piano: T; VARIAZIONE NEL CLASSAMENTO del 27/10/2011 n. 86282.1/2011 in atti del 27/10/2011 (protocollo n. FI0291079) VARIAZIONE DI CLASSAMENTO	Annotazione Utilità comunali
2		108	1679	13			C/1	4	336 m ²	Euro 5.605,00	VIA DELLA MINIERA SNC piano: T; VARIAZIONE NEL CLASSAMENTO del 27/10/2011 n. 86282.1/2011 in atti del 27/10/2011 (protocollo n. FI0291075) VARIAZIONE DI CLASSAMENTO	Annotazione Utilità comunali
3		108	1679	14			C/1	5	108 m ²	Euro 2.097,73	VIA DELLA MINIERA SNC piano: T; VARIAZIONE NEL CLASSAMENTO del 21/10/2011 n. 84994.1/2011 in atti del 21/10/2011 (protocollo n. FI0286076) VARIAZIONE DI CLASSAMENTO	Annotazione Utilità comunali
4		108	1679	15			C/1	5	109 m ²	Euro 2.316,65	VIA DELLA MINIERA SNC piano: T; VARIAZIONE NEL CLASSAMENTO del 21/10/2011 n. 84994.1/2011 in atti del 21/10/2011 (protocollo n. FI0286076) VARIAZIONE DI CLASSAMENTO	Annotazione Utilità comunali
5		108	1679	16			C/1	4	362 m ²	Euro 6.038,72	VIA DELLA MINIERA SNC piano: T; VARIAZIONE NEL CLASSAMENTO del 27/10/2011 n. 86282.1/2011 in atti del 27/10/2011 (protocollo n. FI0291079) VARIAZIONE DI CLASSAMENTO	Annotazione Utilità comunali

**Visura per soggetto
limitata ad un comune**
Situazione degli atti informatizzati al 16/06/2015

Data: 16/06/2015 - Ora: 19.35.25

Segue

Visura n.: T357942 Pag: 2

6	108	1679	17		A/10	U	3 vani		Euro 821,17	VIA DELLA MINIERA SNC piano: 1; VARIAZIONE NEL CLASSAMENTO del 21/10/2011 n. 84994.1/2011 in atti dal 21/10/2011 (protocollo n. FI0286076) VARIAZIONE DI CLASSAMENTO	Annotazione Utilità comuni
7	108	1679	21		A/10	U	3 vani		Euro 821,17	VIA DELLA MINIERA SNC piano: 1; VARIAZIONE NEL CLASSAMENTO del 21/10/2011 n. 84994.1/2011 in atti dal 21/10/2011 (protocollo n. FI0286076) VARIAZIONE DI CLASSAMENTO	Annotazione Utilità comuni
8	108	1679	22		A/10	U	2,5 vani		Euro 684,31	VIA DELLA MINIERA SNC piano: 1; VARIAZIONE NEL CLASSAMENTO del 21/10/2011 n. 84994.1/2011 in atti dal 21/10/2011 (protocollo n. FI0286076) VARIAZIONE DI CLASSAMENTO	Annotazione Utilità comuni
9	108	1679	24		A/10	U	1,5 vani		Euro 410,58	VIA DELLA MINIERA SNC piano: 1; VARIAZIONE NEL CLASSAMENTO del 21/10/2011 n. 84994.1/2011 in atti dal 21/10/2011 (protocollo n. FI0286076) VARIAZIONE DI CLASSAMENTO	Annotazione Utilità comuni
10	108	1679	26		A/10	U	2,5 vani		Euro 684,31	VIA DELLA MINIERA SNC piano: 1; VARIAZIONE NEL CLASSAMENTO del 21/10/2011 n. 84994.1/2011 in atti dal 21/10/2011 (protocollo n. FI0286076) VARIAZIONE DI CLASSAMENTO	Annotazione Utilità comuni
11	108	1679	27		A/10	U	1,5 vani		Euro 410,58	VIA DELLA MINIERA SNC piano: 1; VARIAZIONE NEL CLASSAMENTO del 21/10/2011 n. 84994.1/2011 in atti dal 21/10/2011 (protocollo n. FI0286076) VARIAZIONE DI CLASSAMENTO	Annotazione Utilità comuni
12	108	1679	28		A/10	U	2,5 vani		Euro 684,31	VIA DELLA MINIERA SNC piano: 1; VARIAZIONE NEL CLASSAMENTO del 21/10/2011 n. 84994.1/2011 in atti dal 21/10/2011 (protocollo n. FI0286076) VARIAZIONE DI CLASSAMENTO	Annotazione Utilità comuni
13	108	1679	29		A/10	U	2 vani		Euro 547,44	VIA DELLA MINIERA SNC piano: 1; VARIAZIONE NEL CLASSAMENTO del 21/10/2011 n. 84994.1/2011 in atti dal 21/10/2011 (protocollo n. FI0286076) VARIAZIONE DI CLASSAMENTO	Annotazione Utilità comuni

**Visura per soggetto
limitata ad un comune**
Situazione degli atti informatizzati al 16/06/2015

Data: 16/06/2015 - Ora: 19.35.25

Segue

Visura n.: T357942 Pag: 3

14		102	1679	30		A/10	U	3 vani		Euro 821,17	VIA DELLA MINIERA SNC piano: 1; VARIAZIONE NEL CLASSAMENTO del 21/10/2011 n. 84994.1/2011 in atti dal 21/10/2011 (protocollo n. FI0286076) VARIAZIONE DI CLASSAMENTO	Annotazione Utilità comuni
15		108	1679	31		A/10	U	3 vani		Euro 821,17	VIA DELLA MINIERA SNC piano: 1; VARIAZIONE NEL CLASSAMENTO del 21/10/2011 n. 84994.1/2011 in atti dal 21/10/2011 (protocollo n. FI0286076) VARIAZIONE DI CLASSAMENTO	Annotazione Utilità comuni
16		102	1679	32		A/10	U	3 vani		Euro 821,17	VIA DELLA MINIERA SNC piano: 1; VARIAZIONE NEL CLASSAMENTO del 21/10/2011 n. 84994.1/2011 in atti dal 21/10/2011 (protocollo n. FI0286076) VARIAZIONE DI CLASSAMENTO	Annotazione Utilità comuni
17		188	1679	33		A/10	U	3 vani		Euro 821,17	VIA DELLA MINIERA SNC piano: 1; VARIAZIONE NEL CLASSAMENTO del 21/10/2011 n. 84994.1/2011 in atti dal 21/10/2011 (protocollo n. FI0286076) VARIAZIONE DI CLASSAMENTO	Annotazione Utilità comuni
18		188	1679	34		A/10	U	3 vani		Euro 821,17	VIA DELLA MINIERA SNC piano: 1; VARIAZIONE NEL CLASSAMENTO del 21/10/2011 n. 84994.1/2011 in atti dal 21/10/2011 (protocollo n. FI0286076) VARIAZIONE DI CLASSAMENTO	Annotazione Utilità comuni
19		108	1679	35		A/10	U	3 vani		Euro 821,17	VIA DELLA MINIERA SNC piano: 1; VARIAZIONE NEL CLASSAMENTO del 21/10/2011 n. 84994.1/2011 in atti dal 21/10/2011 (protocollo n. FI0286076) VARIAZIONE DI CLASSAMENTO	Annotazione Utilità comuni
20		102	1679	36		A/10	U	2,5 vani		Euro 684,31	VIA DELLA MINIERA SNC piano: 1; VARIAZIONE NEL CLASSAMENTO del 21/10/2011 n. 84994.1/2011 in atti dal 21/10/2011 (protocollo n. FI0286076) VARIAZIONE DI CLASSAMENTO	Annotazione Utilità comuni

Visura per soggetto limitata ad un comune

Situazione degli atti informatizzati al 16/06/2015

Data: 16/06/2015 - Ora: 19.35.26

Segue

Visura n.: T3S7942 Pag: 4

Immobile 1: Annotazione:	classamento e rendita validati (d.m. 701/94)
Immobile 2: Annotazione:	classamento e rendita validati (d.m. 701/94)
Immobile 3: Annotazione:	classamento e rendita validati (d.m. 701/94)
Immobile 4: Annotazione:	classamento e rendita validati (d.m. 701/94)
Immobile 5: Annotazione:	classamento e rendita validati (d.m. 701/94)
Immobile 6: Annotazione:	classamento e rendita validati (d.m. 701/94)
Immobile 7: Annotazione:	classamento e rendita validati (d.m. 701/94)
Immobile 8: Annotazione:	classamento e rendita validati (d.m. 701/94)
Immobile 9: Annotazione:	classamento e rendita validati (d.m. 701/94)
Immobile 10: Annotazione:	classamento e rendita validati (d.m. 701/94)
Immobile 11: Annotazione:	classamento e rendita validati (d.m. 701/94)
Immobile 12: Annotazione:	classamento e rendita validati (d.m. 701/94)
Immobile 13: Annotazione:	classamento e rendita validati (d.m. 701/94)
Immobile 14: Annotazione:	classamento e rendita validati (d.m. 701/94)
Immobile 15: Annotazione:	classamento e rendita validati (d.m. 701/94)
Immobile 16: Annotazione:	classamento e rendita validati (d.m. 701/94)
Immobile 17: Annotazione:	classamento e rendita validati (d.m. 701/94)
Immobile 18: Annotazione:	classamento e rendita validati (d.m. 701/94)
Immobile 19: Annotazione:	classamento e rendita validati (d.m. 701/94)
Immobile 20: Annotazione:	classamento e rendita validati (d.m. 701/94)

Totale: vani 39 m² 1229 Rendita: Euro 31.770,81

**Visura per soggetto
limitata ad un comune**
Situazione degli atti informatizzati al 16/06/2015

Data: 16/06/2015 - Ora: 19.35.26

Fine

Visura n.: T357942 Pag: 5

Intestazione degli immobili indicati al n. 1

N.	DATI ANAGRAFICI	CODICE FISCALE	DIRITTI E ONERI REALI
1	[redacted] con sede in BARBERINO DI MUGELLO	[redacted]	(1) Proprietà per 1/1
DATI DERIVANTI DA COSTITUZIONE del 05/01/2010 n. 15.1/2010 in atti dal 05/01/2010 (protocollo n. FID001396) Registrazione: COSTITUZIONE			

2. Unità Immobiliari site nel Comune di BARBERINO DI MUGELLO(Codice A632) - Catasto dei Fabbricati

N.	DATI IDENTIFICATIVI				DATI DI CLASSAMENTO						ALTRE INFORMAZIONI	
	Sezione Urbana	Foglio	Particella	Sub	Zona Cons.	Micro Zona	Categoria	Classe	Consistenza	Rendita	Indirizzo Dati derivanti da	Dati ulteriori
1		102	1679	502			D/7			Euro 3.074,09	VIA DELLA MENIERA SNC piano: S1: VARIAZIONE NEL CLASSAMENTO del 09/11/2011 n. 28891.1/2011 in atti dal 09/11/2011 (protocollo n. FI0301010) VARIAZIONE DI CLASSAMENTO	Annotazione

Immobile 1: Annotazione: classamento e rendita validati (d.m. 701/94)

Intestazione degli immobili indicati al n. 2

N.	DATI ANAGRAFICI	CODICE FISCALE	DIRITTI E ONERI REALI
1	[redacted] con sede in BARBERINO DI MUGELLO	[redacted]	(1) Proprietà per 1/1

Totale Generale: vani 39 m² 1229 Rendita: Euro 34.844,81

Unità immobiliari n. 21

Tributi erariali: Euro 2,70

Visura telematica

Visura per immobile

Situazione degli atti informatizzati al 17/06/2015

Data: 17/06/2015 - Ora: 12.16.19 Finc

Visura n.: T149235 Pag: 1

Dati della richiesta	Comune di BARBERINO DI MUGELLO (Codice: A632)
	Provincia di FIRENZE
Catasto Fabbricati	Foglio: 108 Particella: 1679 Sub.: 1

Bene comune non censibile

N.	DATI IDENTIFICATIVI				DATI DI CLASSAMENTO						DATI DERIVANTI DA
	Sezione Urban.	Foglio	Particella	Sub	Zona Cens.	Micro Zona	Categoria	Classe	Consistenza	Rendita	
1		108	1679	1							COSTITUZIONE del 05/01/2010 n. 15.1/2010 in atti del 05/01/2010 (protocollo n. F70001390) COSTITUZIONE

Indirizzo VIA DELLA MINIERA SNC piano: S1;

Unità immobiliari n. 1

Tributi erariali: Euro 0,90

Visura telematica

Visura per immobile

Situazione degli atti informatizzati al 17/06/2015

Dati della richiesta	Comune di BARBERINO DI MUGELLO (Codice: A632)
	Provincia di FIRENZE
Catasto Fabbricati	Foglio: 108 Particella: 1679 Sub.: 2

Bene comune non censibile

N.	DATI IDENTIFICATIVI				DATI DI CLASSAMENTO						Rendita	DATI DERIVANTI DA
	Sezione Urbanità	Foglio	Particella	Sub	Zona Cons.	Micro Zona	Categoria	Classe	Consistenza			
1		108	1679	2								COSTITUZIONE del 05/01/2010 n. 15.1/2010 in atti dal 05/01/2010 (particella n. FID001398) COSTITUZIONE

Indirizzo: VIA DELLA MINIERA SNC piano: S1

Unità immobiliari n. 1

Tributi erariali: Euro 0,90

Visura telematica

Visura per immobile

Situazione degli atti informatizzati al 17/06/2015

Data: 17/06/2015 - Ora: 12.17.09 Fine

Visura n.: T149744 Pag: 1

Dati della richiesta	Comune di BARBERINO DI MUGELLO (Codice: A632)
	Provincia di FIRENZE
Catasto Fabbricati	Foglio: 108 Particella: 1679 Sub.: 3

Bene comune non censibile

N.	DATI IDENTIFICATIVI				DATI DI CLASSAMENTO						DATI DERIVANTI DA	
	Sezione Urbana	Foglio	Particella	Sub	Zona Cons.	Micro Zona	Categoria	Classe	Consistenza	Rendita		
1		108	1679	3								COSTITUZIONE del 05/01/2010 n. 15.L.172010 in atti del 05/01/2010 (protocollo n. E80091390) COSTITUZIONE
Indirizzo		VIA DELLA MINIERA SNC piano: 51;										

Unità immobiliari n. 1

Tributi erariali: Euro 0,90

Visura telematica

Visura per immobile
Situazione degli atti informatizzati al 17/06/2015

Data: 17/06/2015 - Ora: 12.17.42 Fine

Visura n.: T150076 Pag: 1

Dati della richiesta	Comune di BARBERINO DI MUGELLO (Codice: A632) Provincia di FIRENZE
Catasto Fabbricati	Foglio: 108 Particella: 1679 Sub.: 5

Bene comune non censibile

N.	DATI IDENTIFICATIVI				DATI DI CLASSAMENTO						DATI DERIVANTI DA
	Sezione	Foglio	Particella	Sub	Zona	Micro	Categoria	Classe	Consistenza	Rendite	
	Urbana				Cens.	Zona					
1		108	1679	5							COSTITUZIONE del 05/01/2010 n. 15.5/2010 in atti dal 05/01/2010 (protocollo n. F10001396) COSTITUZIONE
Indirizzo		VIA DELLA MINIERA SNC piano: S1:									

Unità immobiliari n: 1

Tributi erariali: Euro 0,90

Visura telematica

Visura per immobile
Situazione degli atti informatizzati al 17/06/2015

Data: 17/06/2015 - Ora: 12.18.04 Fine

Visura n.: T150315 Pag: 1

Dati della richiesta	Comune di BARBERINO DI MUGELLO (Codice: A632)
Catasto Fabbricati	Provincia di FIRENZE Foglio: 108 Particella: 1679 Sub.: 6

Bene comune non censibile

N.	DATI IDENTIFICATIVI						DATI DI CLASSAMENTO					DATI DERIVANTI DA
	Sezione Urbane	Foglio	Particella	Sub	Zona Cens.	Micro Zona	Categoria	Classe	Consistenza	Rendita		
1		108	1679	6								COSTITUZIONE del 05/01/2010 n. 15.1/2010 in atti del 05/01/2010 (protocollo n. FI0001390) COSTITUZIONE
Indirizzo		VIA DELLA MINIERA SNC piano: S1-T-1;										

Unità immobiliari n. 1

Tributi erariali: Euro 0,90

Visura telematica

Visura per immobile
Situazione degli atti informatizzati al 17/06/2015

Data: 17/06/2015 - Ora: 12.18.26 Fine

Visura n.: T150552 Pag: 1

Dati della richiesta	Comune di BARBERINO DI MUGELLO (Codice: A632)
	Provincia di FIRENZE
Catasto Fabbricati	Foglio: 108 Particella: 1679 Sub.: 7

Bene comune non censibile

N.	DATI IDENTIFICATIVI							DATI DI CLASSAMENTO			Rendita	DATI DERIVANTI DA
	Sezione Urbana	Foglio	Particella	Sub	Zona Cens.	M.Sero Zona	Categoria	Classe	Consistenza			
1		108	1679	7								COSTITUZIONE del 05/01/2010 n. 15.1/2010 in atti dal 05/01/2010 (protocollo n. F10001396) COSTITUZIONE

Indirizzo: **VIA DELLA MINIERA SNC piano 91-T-1**

Unità immobiliari n. 1

Tributi erariali: Euro 0,90

Visura telematica

Visura per immobile

Situazione degli atti informatizzati al 17/06/2015

Dati della richiesta	Comune di BARBERINO DI MUGELLO (Codice: A632)
	Provincia di FIRENZE
Catasto Fabbricati	Foglio: 108 Particella: 1679 Sub.: 9

Bene comune non censibile

N.	DATI IDENTIFICATIVI				DATI DI CLASSAMENTO					Rendite	DATI DERIVANTI DA
	Sezione	Foglio	Particella	Sub	Zona	Micro	Categoria	Classe	Consistenza		
	Urbana				Cens.	Zona					
1		108	1679	9							COSTITUZIONE del 05/01/2010 n. 15.1/2010 in attu. dal 05/01/2010 (protocollo n. F1001396) COSTITUZIONE
Indirizzo: VIA DELLA MENIERA SNC piano: 1/											

Unità immobiliari n. 1

Tributi erariali: Euro 0,90

Visura telematica

Visura per immobile
Situazione degli atti informatizzati al 17/06/2015

Data: 17/06/2015 - Ora: 12.19.11 Fine

Visura n.: T151027 Pag: 1

Dati della richiesta	Comune di BARBERINO DI MUGELLO (Codice: A632)
	Provincia di FIRENZE
Catasto Fabbricati	Foglio: 108 Particella: 1679 Sub.: 500

Bene comune non censibile

N.	DATI IDENTIFICATIVI				DATI DI CLASSAMENTO					Rendita	DATI DERIVANTI DA
	Sezione Urbana	Foglio	Particella	Sub	Zona Cons.	Micro Zona	Categoria	Classe	Consistenza		
1		108	1679	500							DIVISIONE del 18/04/2011 n. 57384.1/2011 in atti dal 18/04/2011 (protocollo n. FI0143666) DIVISIONE

Indirizzo: VIA DELLA MONTENA SNC piano: 1;

Unità immobiliari n. 1

Tributi erariali: Euro 0,90

Visura telematica

Visura per immobile
Situazione degli atti informatizzati al 17/06/2015

Data: 17/06/2015 - Ora: 12.21.16 Fine

Visura n.: T152346 Pag: 1

Dati della richiesta	Comune di BARBERINO DI MUGELLO (Codice: A632) Provincia di FIRENZE
Catasto Fabbricati	Foglio: 108 Particella: 1679 Sub.: 501

Bene comune non censibile

N.	DATI IDENTIFICATIVI				DATI DI CLASSAMENTO							DATI DERIVANTI DA
	Sezione	Foglio	Particella	Sub	Zona	Micro Zona	Categoria	Classe	Consistenza	Rendita		
1	Urbana	108	1679	501								DIVISIONE del 18/04/2011 n. 57384.1/2011 in atti dal 18/04/2011 (protocollo n. FI0143666) DIVISIONE

Indirizzo

VIA DELLA MINIERA SNC piano: T:

Unità immobiliari n. 1

Tributi oziali: Euro 0,90

Visura telematica

Visura per immobile
Situazione degli atti informatizzati al 17/06/2015

Data: 17/06/2015 - Ora: 12.21.36 Segue

Visura n.: T152575 Pag: 1

Dati della richiesta	Comune di BARBERINO DI MUGELLO (Codice: A632)
Catasto Fabbricati	Provincia di FIRENZE
	Foglio: 108 Particella: 1679 Sub.: 503

Bene comune censibile

N.	DATI IDENTIFICATIVI				DATI DI CLASSAMENTO					Rendita	DATI DERIVANTI DA
	Sezione Urbana	Foglio	Particella	Sub	Zona Cens.	Misura Zona	Categoria	Classe	Consistenza		
1		108	1679	503			C%	3	408 m ²	Euro 1.095,32	VARIAZIONE NEL CLASSAMENTO del 09/11/2011 n. 88892-L/2011 in atti dal 09/11/2011 (protocollo n. FUG01011) VARIAZIONE DI CLASSAMENTO

Indirizzo	VIA DELLA MINIERA SNC piano: S1:
Utilità comune di:	Foglio: 108 Particella: 1679 Sub.: 12 Foglio: 108 Particella: 1679 Sub.: 13 Foglio: 108 Particella: 1679 Sub.: 14 Foglio: 108 Particella: 1679 Sub.: 15 Foglio: 108 Particella: 1679 Sub.: 16 Foglio: 108 Particella: 1679 Sub.: 17 Foglio: 108 Particella: 1679 Sub.: 18 Foglio: 108 Particella: 1679 Sub.: 19 Foglio: 108 Particella: 1679 Sub.: 20 Foglio: 108 Particella: 1679 Sub.: 21 Foglio: 108 Particella: 1679 Sub.: 22 Foglio: 108 Particella: 1679 Sub.: 23 Foglio: 108 Particella: 1679 Sub.: 24 Foglio: 108 Particella: 1679 Sub.: 25 Foglio: 108 Particella: 1679 Sub.: 26 Foglio: 108 Particella: 1679 Sub.: 27 Foglio: 108 Particella: 1679 Sub.: 28 Foglio: 108 Particella: 1679 Sub.: 29 Foglio: 108 Particella: 1679 Sub.: 30 Foglio: 108 Particella: 1679 Sub.: 31 Foglio: 108 Particella: 1679 Sub.: 32 Foglio: 108 Particella: 1679 Sub.: 33 Foglio: 108 Particella: 1679 Sub.: 34 Foglio: 108 Particella: 1679 Sub.: 35 Foglio: 108 Particella: 1679 Sub.: 36
Notifica	F0195055/2014
Partita	0
Mod.58	-
Annotazioni	d. studio: classamento e rendita rettificati (d.m. 701/94)

INTESTATI delle unità immobiliari di cui il bene è utilità comune

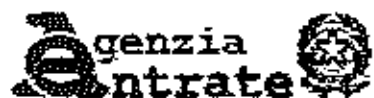

Ufficio Provinciale di Firenze - Territorio
Servizi Catastali

Visura per immobile

Situazione degli atti informatizzati al 17/06/2015

Data: 17/06/2015 - Ora: 12:21:36 Fine

Visura n.: Pag: 2

UNICREDIT LEASING S.P.A.

03648050015

Unità immobiliari n. 1

Tributi erariali: Euro 0,90

Visura telematica

Visura per immobile
Situazione degli atti informatizzati al 17/06/2015

Data: 17/06/2015 - Ora: 12.22.03 Fine

Visura n.: T152848 Pag: 1

Dati della richiesta	Comune di BARBERINO DI MUGELLO (Codice: A632)
	Provincia di FIRENZE
Catasto Fabbricati	Foglio: 108 Particella: 1679 Sub.: 504

Bene comune non censibile

N.	DATI IDENTIFICATIVI				DATI DI CLASSAMENTO							DATI DERIVANTI DA
	Sezione Urban	Foglio	Particella	Sub	Zona Cens.	Micro Zona	Categoria	Classe	Consistenza	Reddito		
1		108	1679	504								FRAZIONAMENTO E FUSIONE del 15/04/2011 n. 57541.1/2011 in atti del 19/04/2011 (protocollo n. FIC148973) FRAZIONAMENTO E FUSIONE

Indirizzo VIA DELLA MENIERA SNC piano: S1:

Unità immobiliari n. 1

Tributi cruciali: Euro 0,90

Visura telematica

Agencia del Territorio
 Ufficio provinciale di Firenze

ELABORAZIONE GRAFICA DEL SUBALTERNATO
 Comune di Barberino Val d'Elsa
 Dimostrazione grafica del subalternato

Comitato di Barberino Val d'Elsa
 Ufficio provinciale di Firenze
 Comune di Barberino Val d'Elsa
 Dimostrazione grafica del subalternato

Prov. Firenze
 Foglio: 109
 Particella: 1679
 Scala 1 : 500

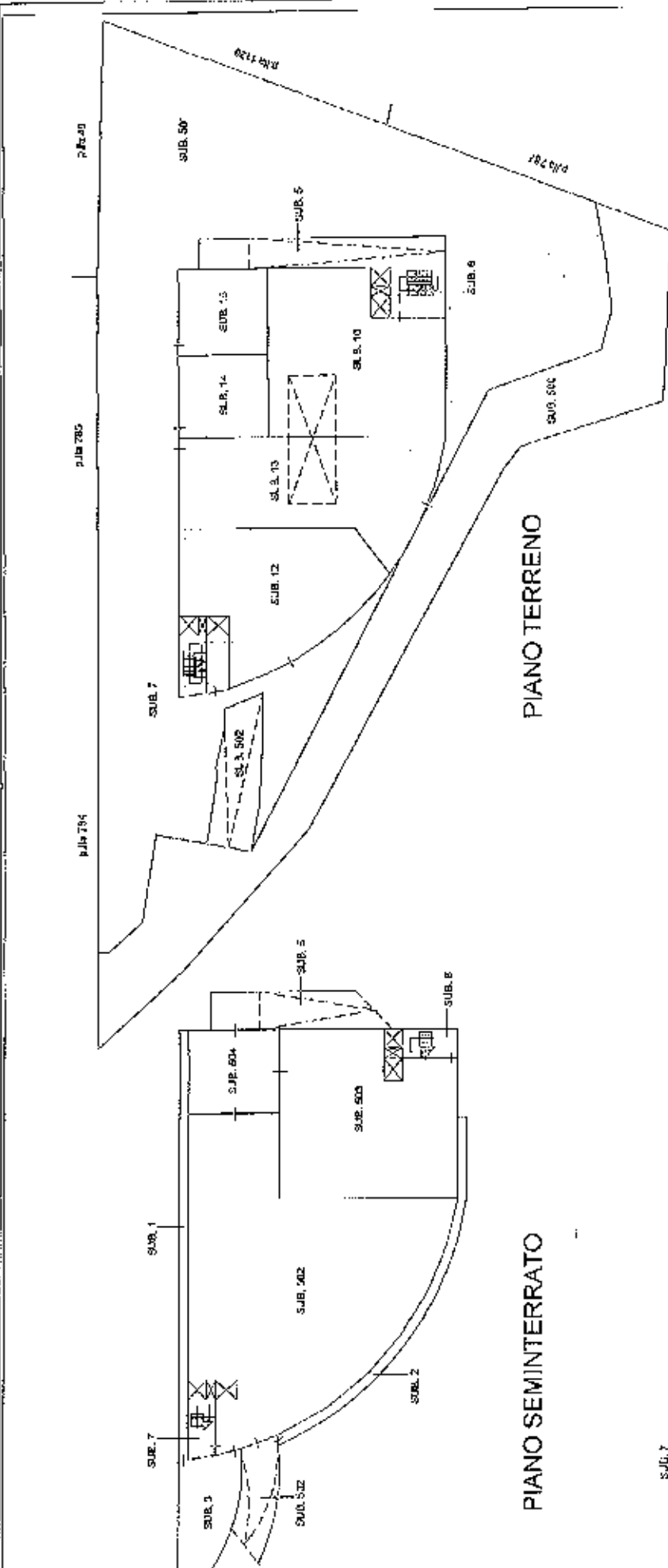

PIANO SEMINTERRATO

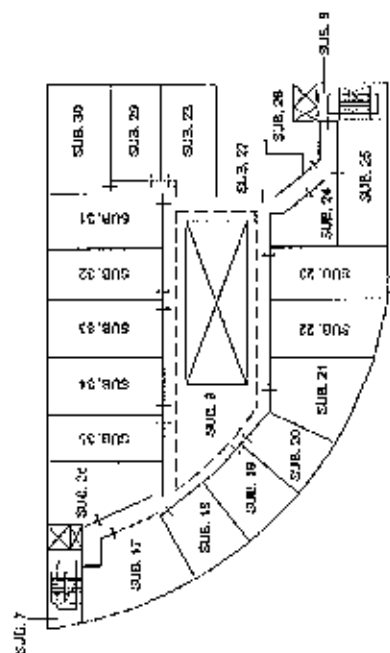

PIANO PRIMO

Agenzia del Territorio
CANTASTO PARRICCIATI
Ufficio provinciale di
Firenze

Ministero provinciale s. n. l. FID14573 del 09/04/2011
AG329 - c. Poggio 108 - Poggio 1579 - Subalmeno: 5072
Municipalità di U.S.O. di Comune di Barberino in Val d'Elsa
Via Della Miriana
c.a.p. 50100 SMC

Identificativo catastale:
Sezione:
Foglio: 100
Particella: 1579
Catasto: 5072
Prov. Firenze
M. [REDACTED]

Scala: 1:500
n. 1

LOTTO 1

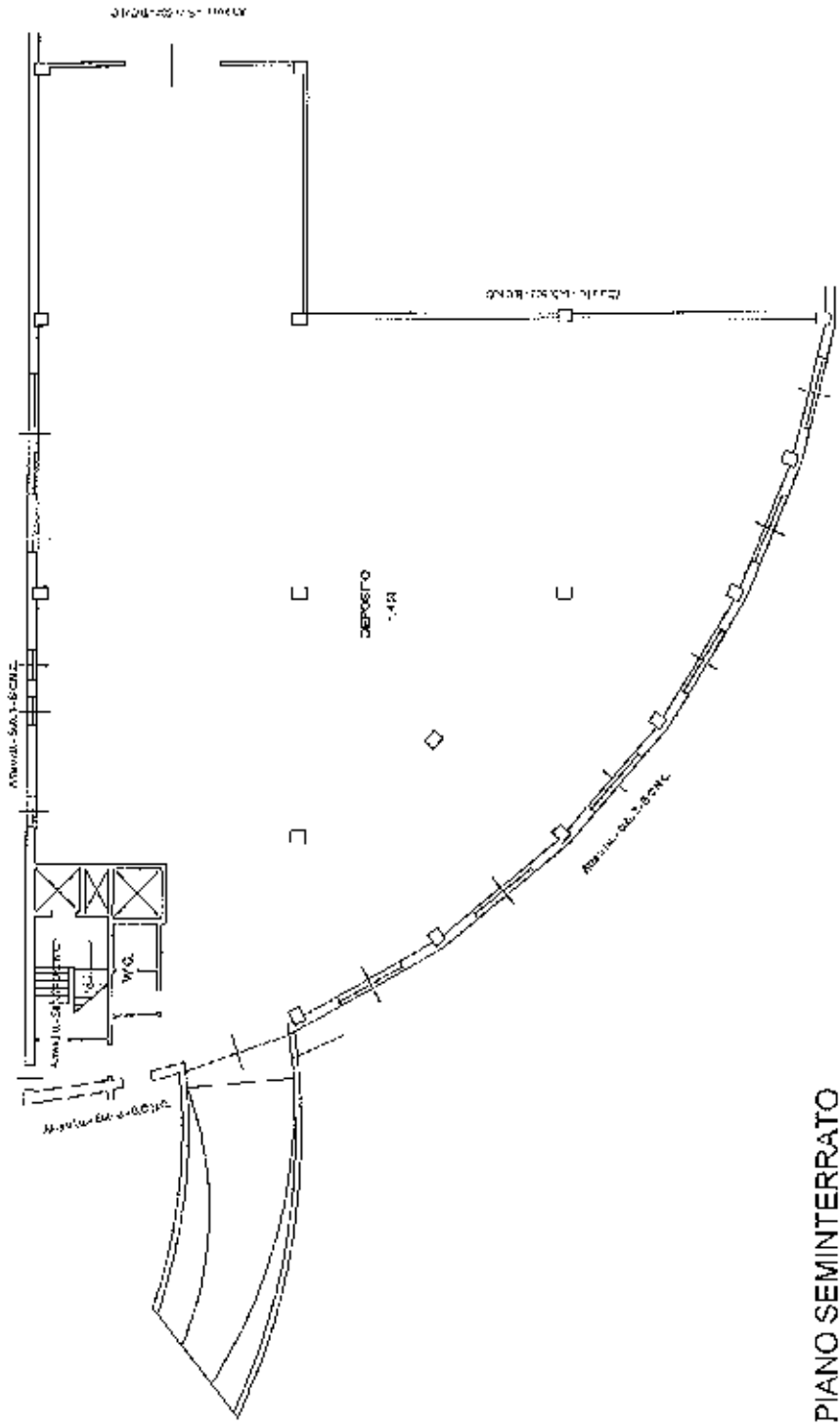

PIANO SEMINTERRATO

Agenzia del Territorio
CATASTO FABBRICATI
Ufficio Provinciale di
Firenze

Disposizione protocollo n. 10145003 del 19/01/2011 Planimetria di u.d.u. in Comune di Barberino Di Mugello Via della Miniera civ. 500	
Identificativi Catastali: Sezione: Foglio: 108 Particella: 1679 Subalterno: 12	Comitate del [REDACTED] Versante all'albo: [REDACTED] Prov. Firenze N. [REDACTED]
Foglio n. 1 Scala 1:400	

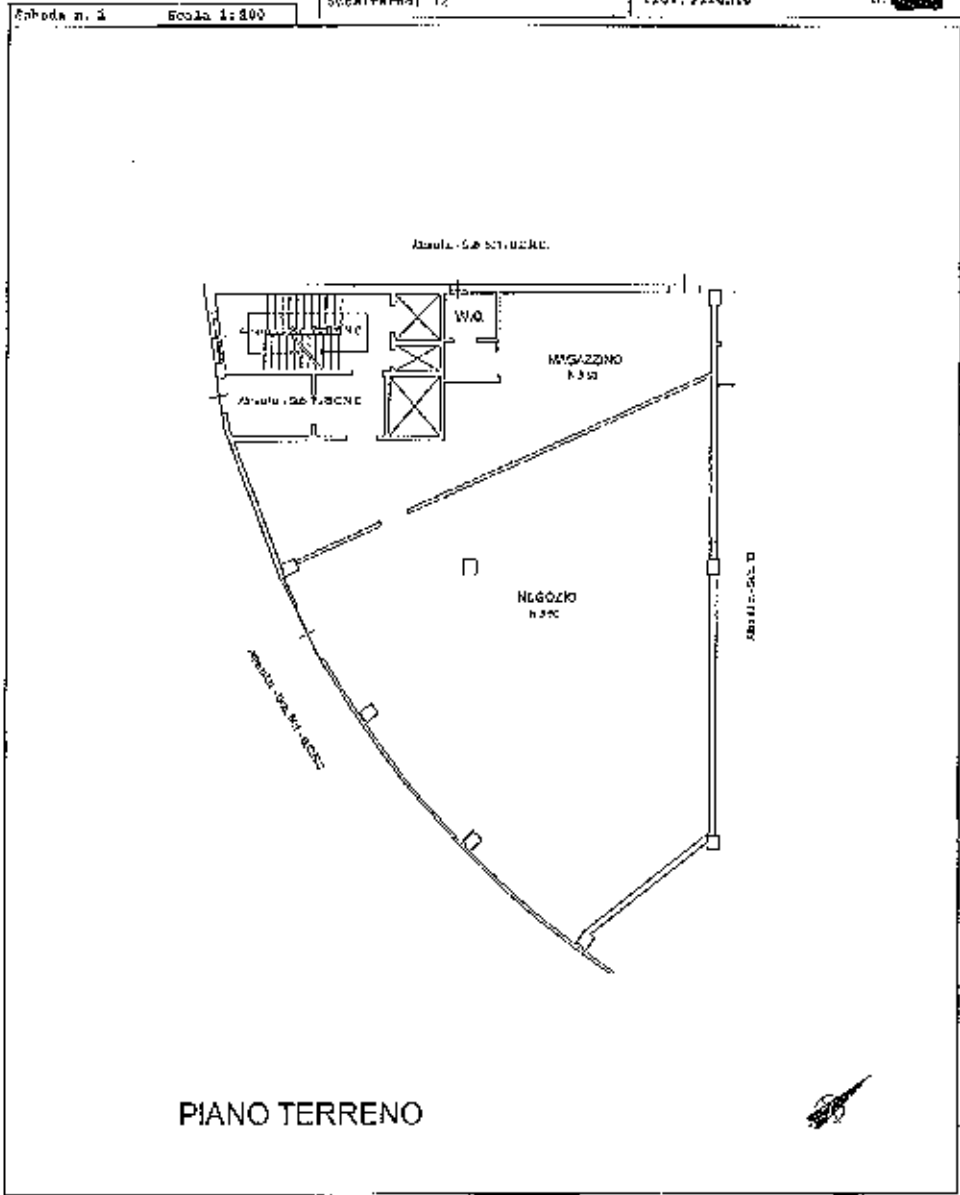

Data: 21/10/2014 - n. T281819 - Richiedente: [REDACTED]
 Foglio n. 1 - Comune di BARBERINO DI MUGELLO (AR) - c. Foglio: 108 - Particella: 1679 - Subalterno: 12 -
 DALLA MINIERA SNC piano: 1

10 metri

LOTTO 2

**Agenzia del Territorio
CATASTO FABBRICATI
Ufficio Provinciale di
Firenze**

Dichiarazione protocolla n. FJ0146003 del 04/04/2011	
Piantone di U.F.N. in Comune di Barberino Di Mugello Via Della Miniera civ. SNC	
Identificativi Catastrali: Sezione: Foglio: 108 Particella: 1679 Subalterno: 13	Completata da: ██████████ Inscritto all'albo: ██████████ Prov. Firenze N. ██████

Schema n. 1 Scala 1:200

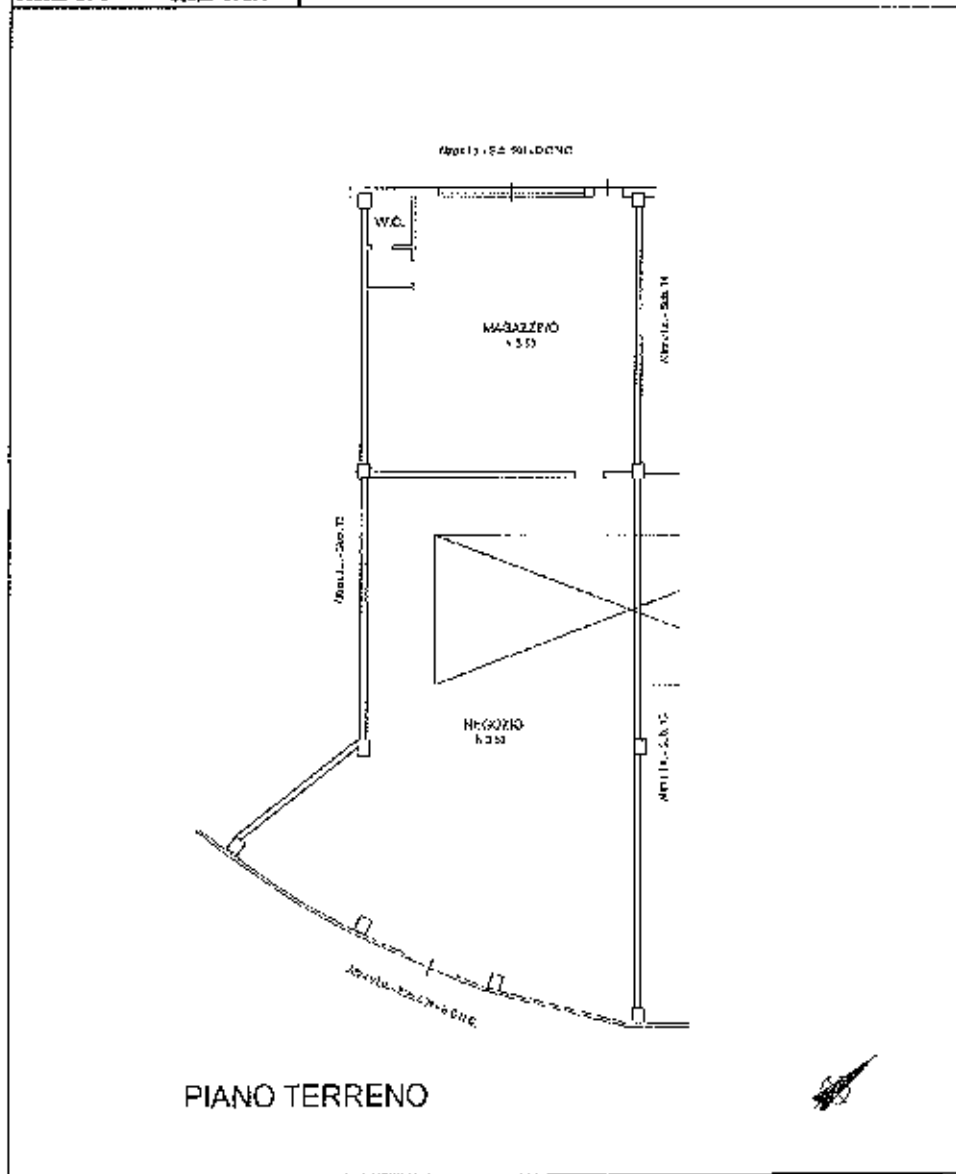

LOTTO 3

1000000

Situazione al 21/04/2014 - Comune di BARBERINO DI MUGELLO (AR) - Foglio 108 - Particella 1679 - Subalterno 13 -
 Catasto Fabbricati - Situazione al 21/04/2014 - Comune di BARBERINO DI MUGELLO (AR) - Foglio 108 - Particella 1679 - Subalterno 13 -
 DELLA MINIERA, SNC Fanno: T

Agenzia del Territorio
CATASTO FABBRICATI
Ufficio Provinciale di
Firenze

Dichiarazione protocollo n. **FI0146004** del **10/04/2011**
Planimetria di v.i.u. in Comune di Barberino Di Val d'Elsa
Via Della Miskusa civ. SNC

Identificativi Catastrali:
Sezione:
Foglio: 108
Particella: 1679
Subalterno: 14

Compilata da:
[REDACTED]
Titolo all'atto:
[REDACTED]
Prov. Firenze N. [REDACTED]

Scheda n. 1 Scala 1:500

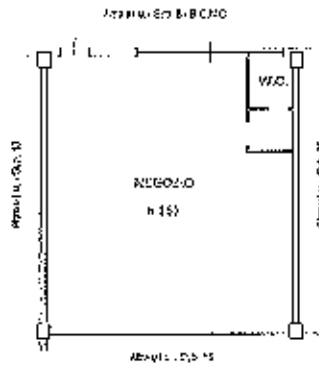

PIANO TERRENO

10 metri

Ufficio del Pubblicità - Situazione al 21/10/2014 - Comune di BARBERINO DI VAL D'ELSA (AR) - s. Foglio: 108 - Particella: 1679 - Subalterno: 14 -
DELLA MUNICIPA SNC (snc) - F.

LOTTO 4

Agenzia del Territorio
CATASTO FABBRICATI
Ufficio Provinciale di
Firenze

Preliminare protocollo n. 710146203 del 19/04/2011	
Planimetria di r.c.i.u. in Comune di Barberino Di Mugello	
Via Delle Miniere civ. 380	
Identificativi Catastrali:	Completata da:
Sezione:	[REDACTED]
Foglio: 108	Incaricato all'alba:
Particella: 1679	[REDACTED]
Subalterno: 16	Prov. Firenze N. [REDACTED]

Strada n. 1 Scala 1:200

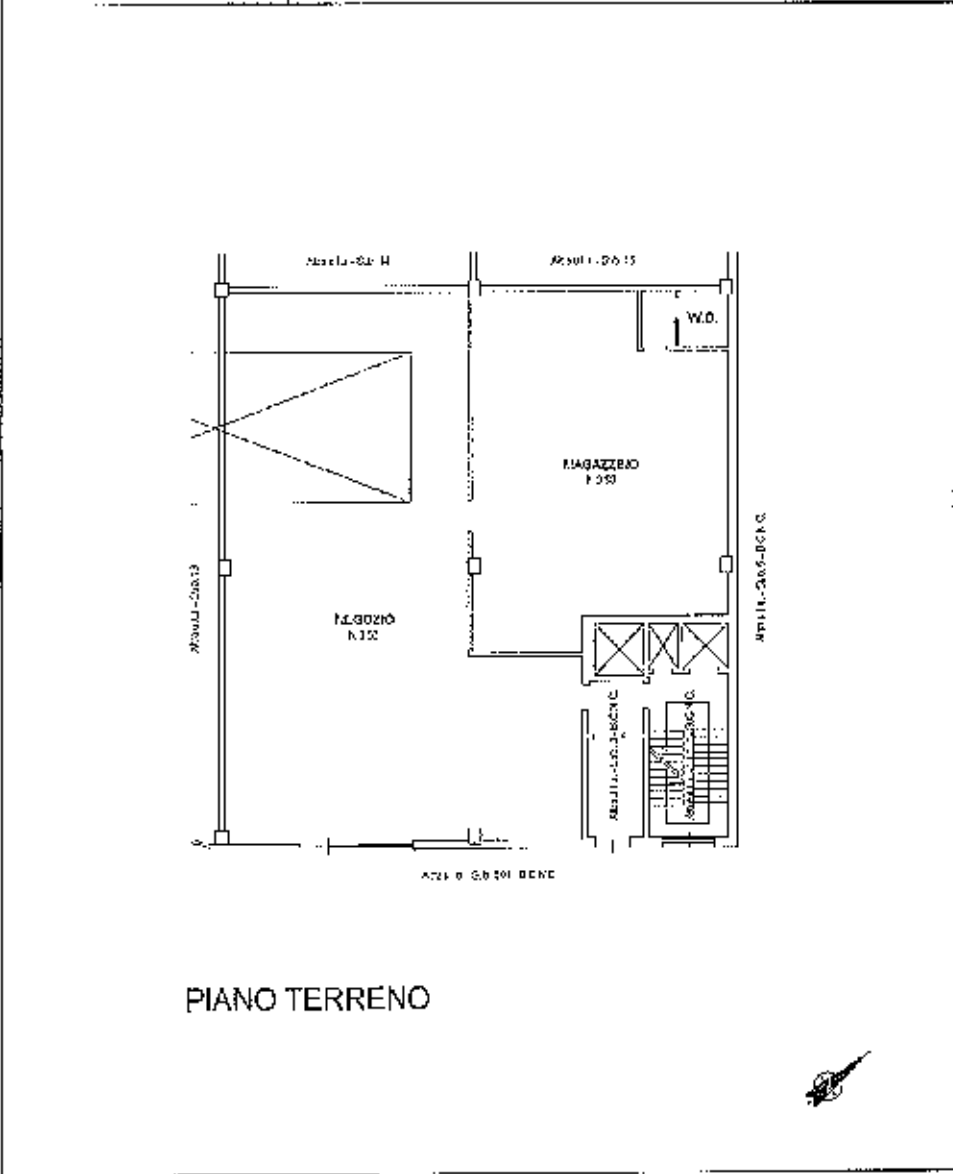

PIANO TERRENO

LOTTO 6

Comune di Barberino Di Mugello (AC30) - Comune di BARBERINO DI MUGELLO (AC30) - Foglio: 108 - Particella: 1679 - Subalterno: 16

Agenzia del Territorio
CATASTO FABBRICATI
Ufficio Provinciale di
Firenze

Dichiarazione protocollo n. 710146004 del 19/04/2011	
Planimetria di u.i.n. in Comune di Barberino Di Mugello	
Via Della Miniera civ. ENC	
Identificativi Catastrali:	Completata dal:
Sezione:	[REDACTED]
Foglio: 108	Iscritto all'albo:
Faticella: 1679	[REDACTED]
Subalterna: 17	Prov. Firenze N. [REDACTED]

Scheda n. 1 Scala 1:100

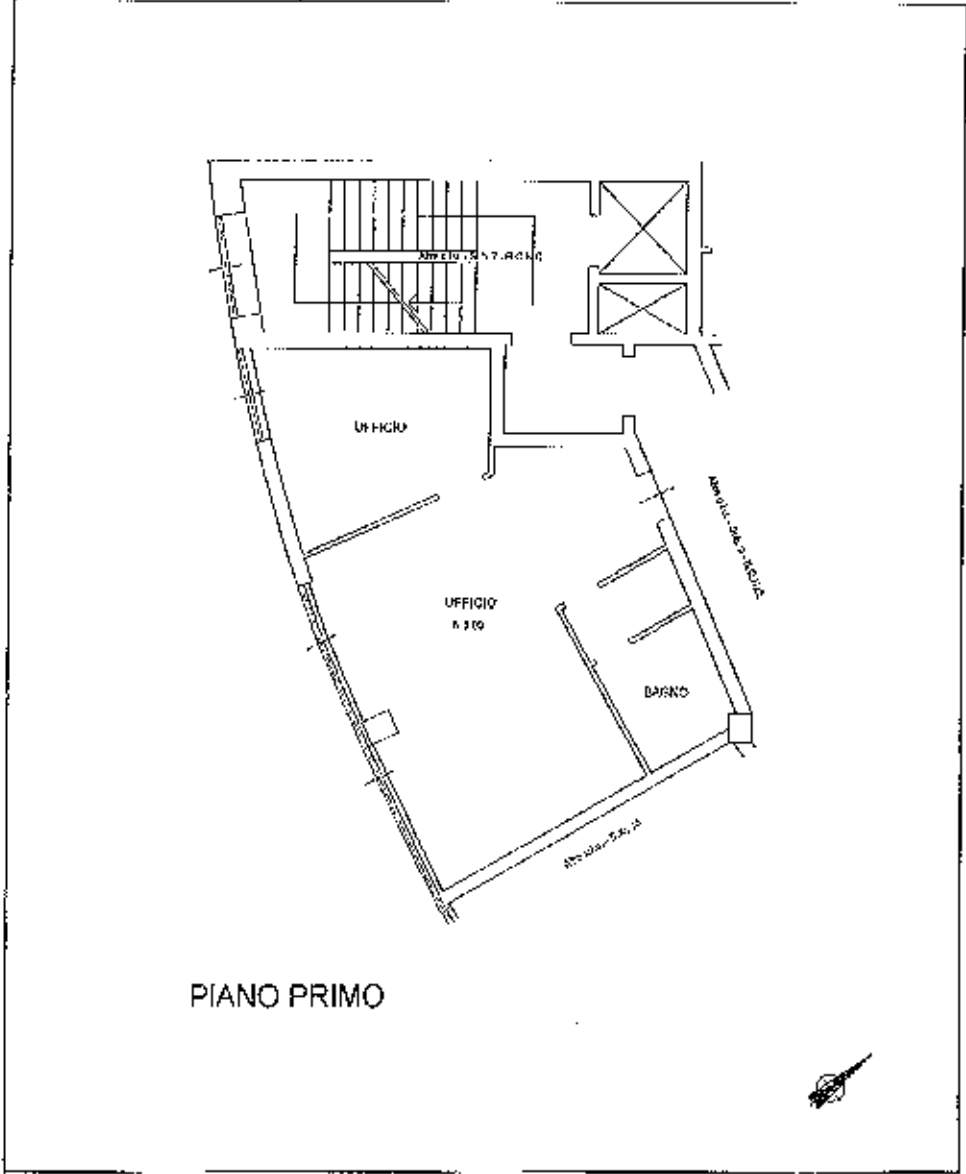

PIANO 01

LOTTO 7

Data: 21/10/2014 - n. T286201 - Richiedente: [REDACTED]
Foglio: 108 - Comune di BARBERINO DI MUGELLO (A632) - < Foglio: 108 - Particella: 1679 - Subalterna: 17 -
DELLA MINIERA SNC piano: 1

Agenda del Territorio
CATASTO FABBRICATI
Ufficio Provinciale di
Firenze

Dichiarazione professionale n. P10146604 Del 19/09/2011 Pianimetria di u.d.m. in Comune di Barberino Di Mugello Via Della Miniera oiv. SIC	
Identificativi Catastali: Sezione: Foglio: 208 Particella: 1679 Subalterno: 21	Compilata da: Inverito all'albo: Prov. Firenze N.

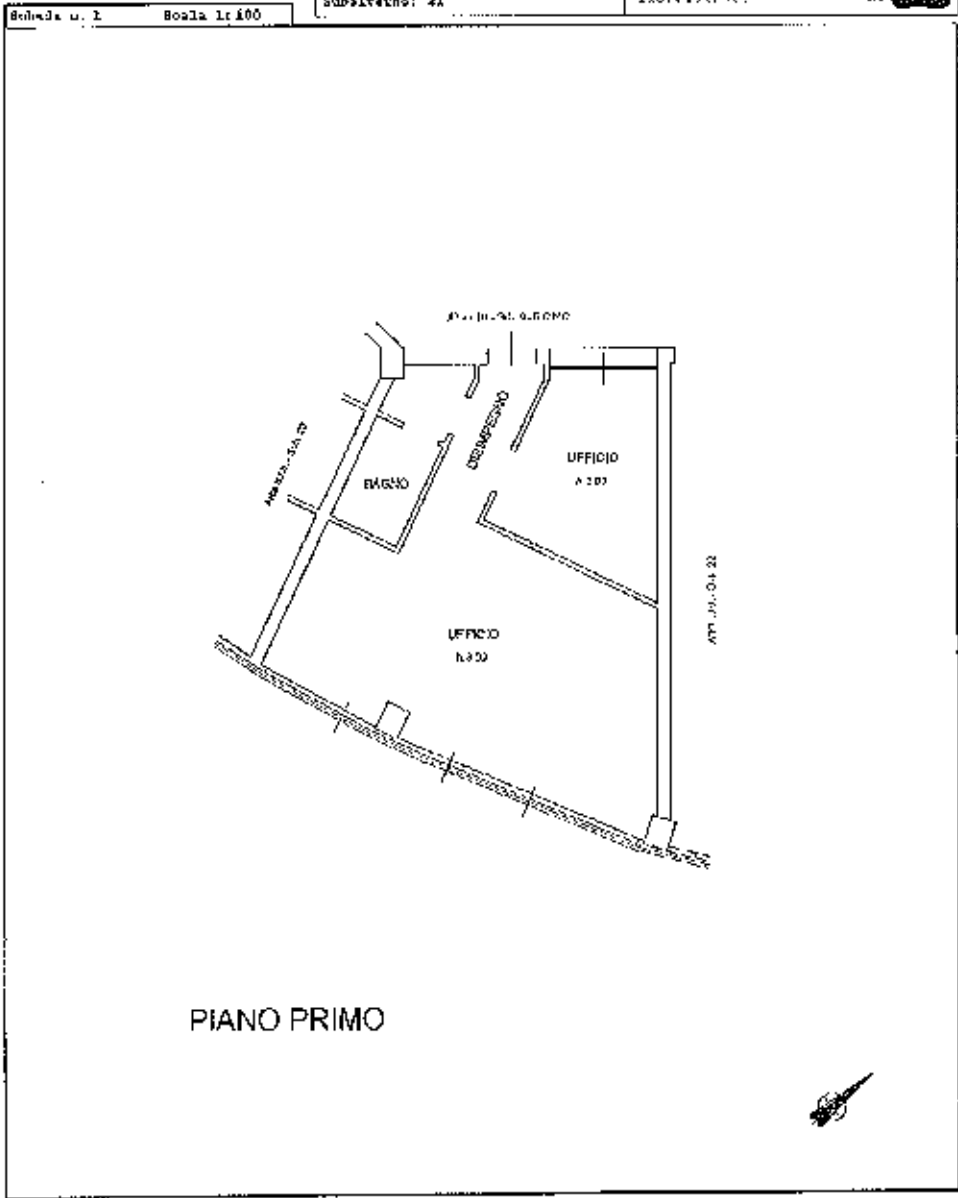

Piano dei Fabbricati - Situazione al 21/10/2014 - Comune di BARBERINO DI MUGELLO (AG22) - c. Foglio 108 - Particella: 1679 - Subalterno: 21 - DELLA MINIERA, SIC, fase I;

LOTTO 8

Agenzia del Territorio
CATASTO FABBRICATI
Ufficio Provinciale di
Firenze

Dichiarazione protocollo n. FM146004 del 19/04/2011 Vincenzina di u.f.u. in Comune di Barberino D'A Mugello Via Delle Muraie civ. 980	
Identificativi Catastali: Sezione: Foglio: 108 Particella: 1679 Subalterno: 22	Comilata da: Iscritta all'albo: Prov. Firenze P. ████████

Scheda n. 1 Scala 1:100

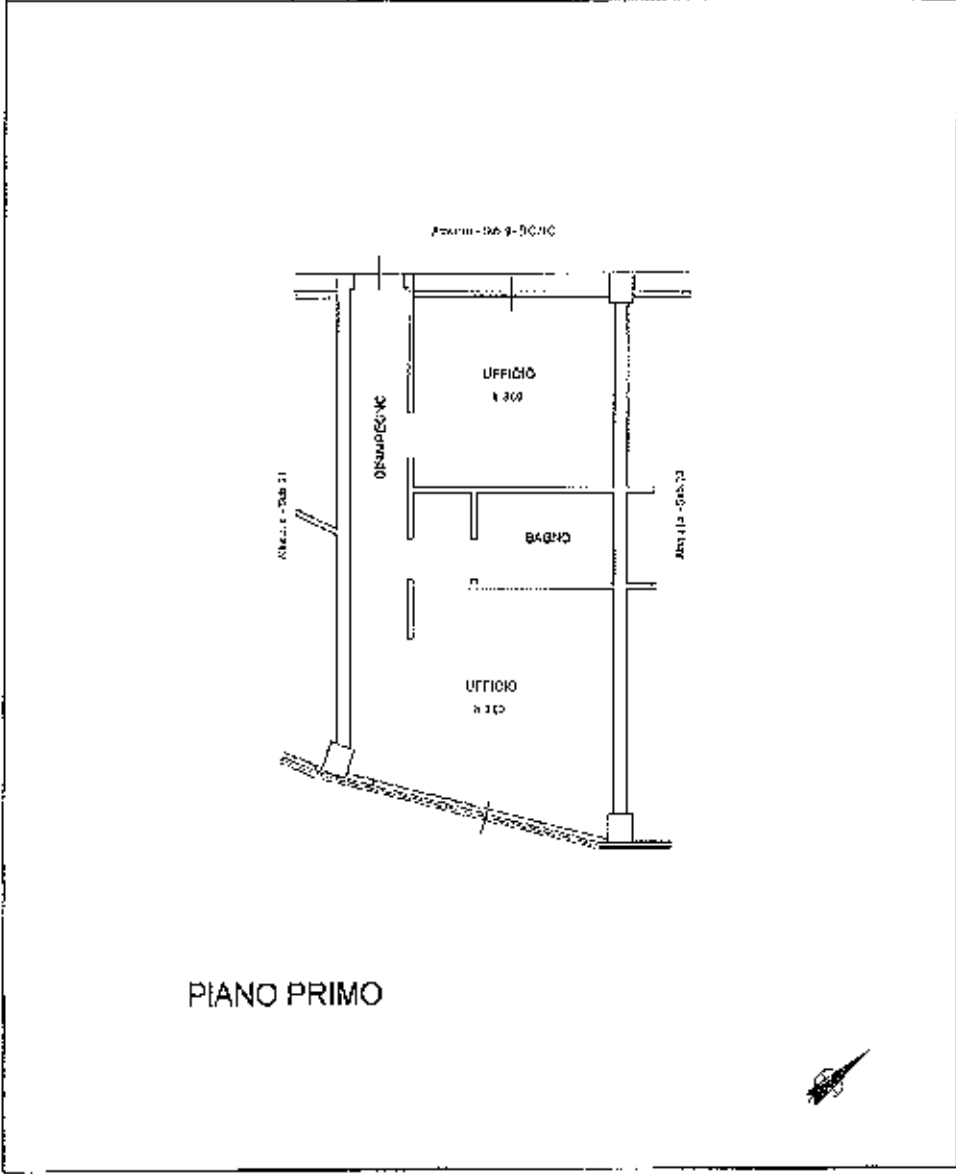

PIANO PRIMO

20 metri

lotto 9

Data: 21/10/2014 - n. T286203 - Richiedente: ██████████
Ufficio Fabbricati - Situazione al 21/10/2014 - Comune di BARBERINO DI MUGELLO (50032) - Foglio: 108 - Particella: 1679 - Subalterno: 22 - DELLA MANIÈRA SNC piano 1.

Agenzia del Territorio
CATASTO FABBRICATI
Ufficio Provinciale di
Firenze

Dichiarazione protocollo n. PT014604 del 19/04/2011 PIANIFICAZIONE DI U.I.U. IN COMUNE DI BARBERINO DI MUGELLO Via Della Miniera civ. SNC	
Identificativi Catastrali: Sezione: [REDACTED] Foglio: 108 Particella 1679 Subalterno 24	Compilata da: [REDACTED] Inscritta all'elaborazione: [REDACTED] Prov. Firenze N. [REDACTED]

Schema n. 1 Scala 1:100

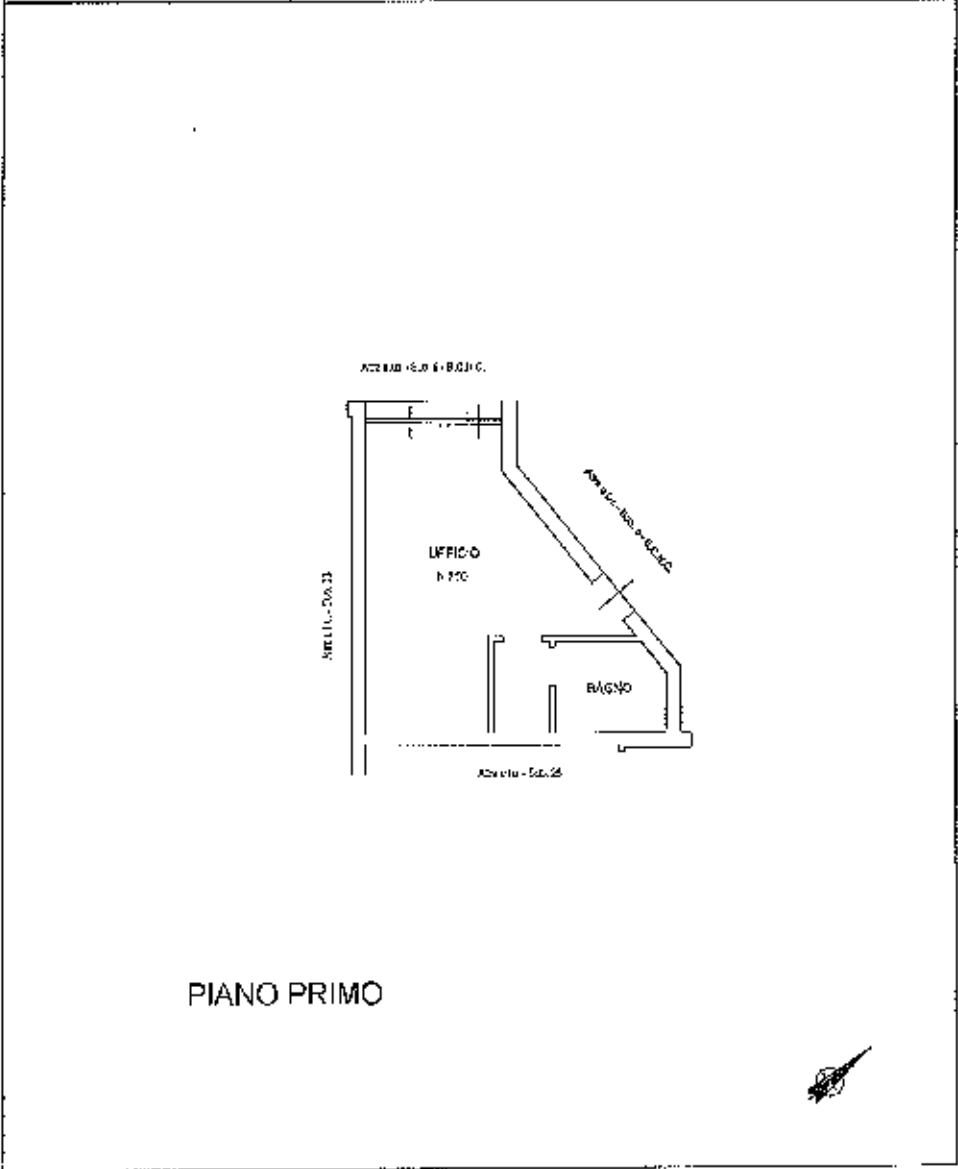

PIANO PRIMO

LOTTO AD

10/10/14

Agenzia del Territorio
CATASTO FABBRICATI
Ufficio Provinciale di
Firenze

Dichiarazione protocollata n. FT0146004 del 09/04/2011	
Frazione di u.s.u. in Comune di Barberino Di Mugello	
Via Della Lancia n. 882	
Indicativi Catastrali:	Consulato di:
Regione:	[REDACTED]
Foglio: 108	Esibite all'alba:
Particella: 1670	[REDACTED]
Subalterno: 26	Prov. Firenze
	R. [REDACTED]

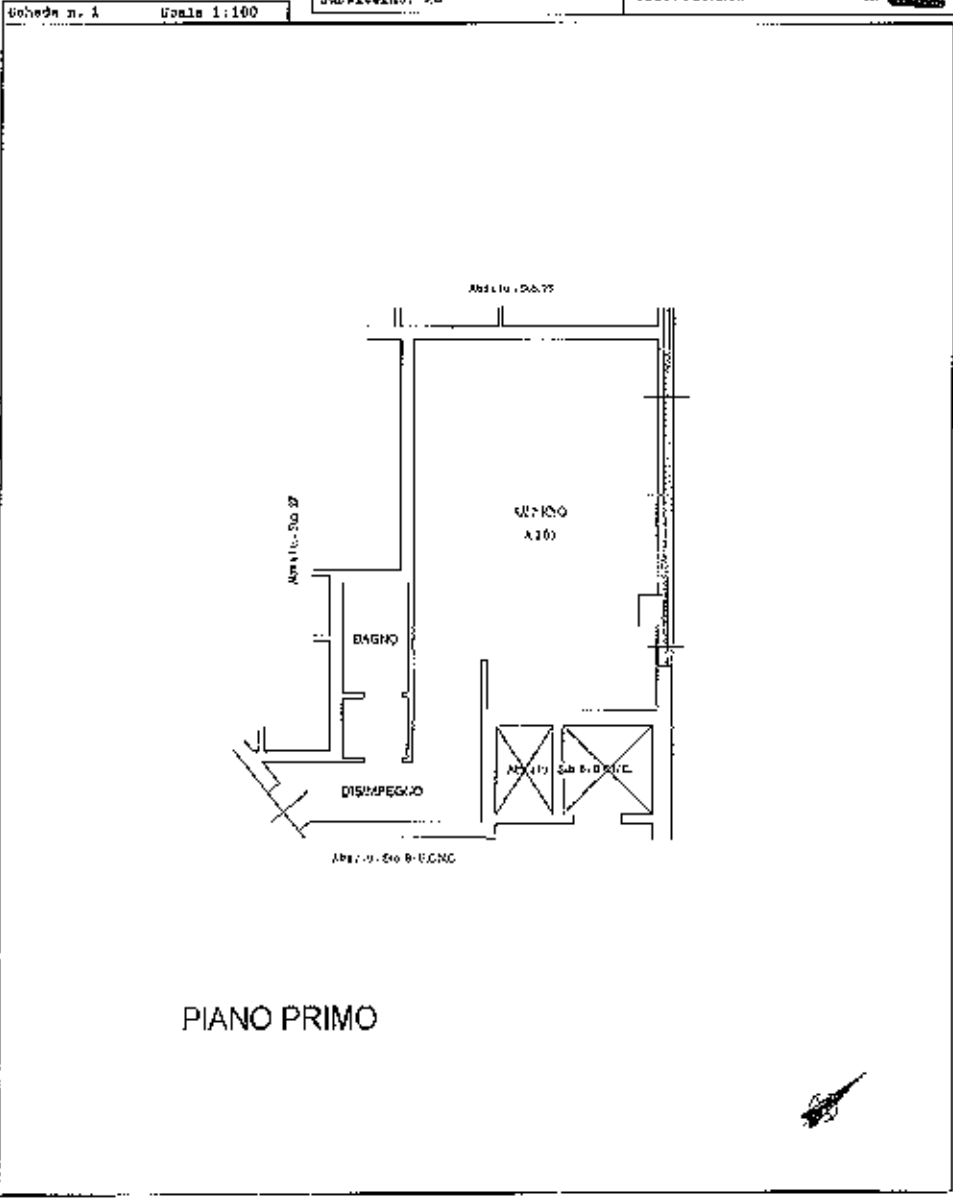

10 metri

LOTTO 11

Data: 22/10/2014 - n. T6915 - Richiedente: [REDACTED]
 Ufficio del Fabbricati - Situazione al 22/10/2014 - Comune di BARBERINO DI MUGELLO (4532) - c. Foglio: 108 - Particella: 1670 - Subalterno: 26 -
 DELLA MENIEKA S.N.C. piano: 1

Agenzia del Territorio
CATASTO FABBRICATI
Ufficio Provinciale di
Firenze

Dichiarazione protocollo n. 110146004 del 19/04/2011	
Fiancatura di u.d.v. in Comune di Barberino Val Mugello	
Via Della Miniera civ. 690	
Identificativi Catastali:	Comitato Doc:
Sezione:	[REDACTED]
Foglio: 108	scritto all'alba:
Particella: 1679	[REDACTED]
Subalterno: 27	Inv. 148000 n. [REDACTED]

Scala n. 1 Scala 1:300

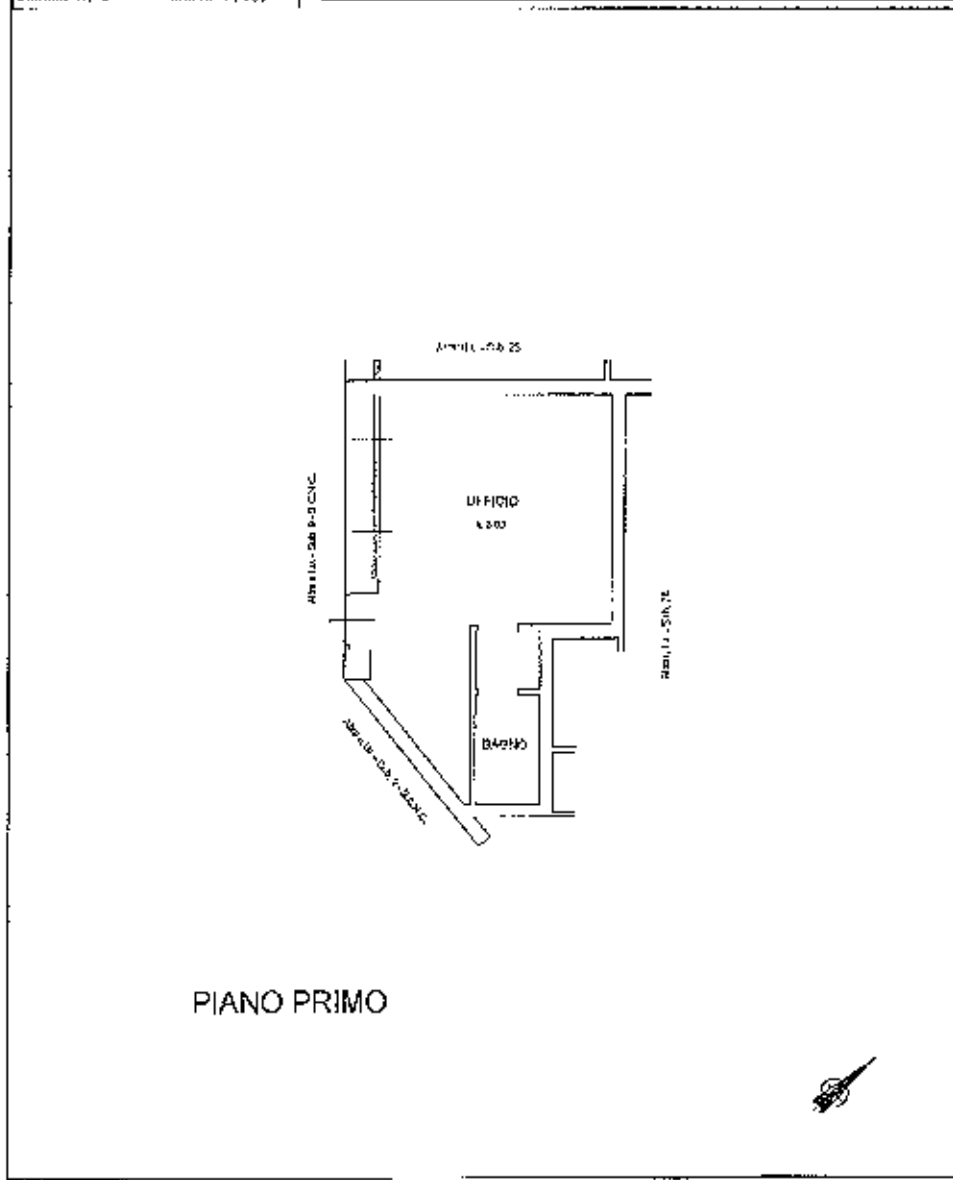

PIANO PRIMO

LOTTO 12

10 metri

Data: 22/10/2014 - n. T8263 - Richiedente: [REDACTED]
Totale scala n. 1 - Foglio di acquisizione: A4(210x297) - Formato stampa: A3(297x420)
Catasto Fabbricati - Sezione di Barberino Val Mugello - Comune di Barberino Val Mugello - Foglio: 108 - Particella: 1679 - Subalterno: 27 - Via Della Miniera SNC piano: 1.

Agenzia del Territorio
CATASTO FABBRICATI
Ufficio Provinciale di
Firenze

Protezione protocollo n. 110146004 del 19/04/2011	
Pianimetria di u.i.o. in Comune di Barberino di Mugello	
Via della Miniera	
cir. SNC	
Identificativi Catastrali:	Completata da:
Sezione:	[REDACTED]
Foglio: 108	Particella all'albo:
Particella: 1679	[REDACTED]
Subalterno: 28	Prov. Firenze
	N. [REDACTED]

Scala n. 1 Scala 1:100

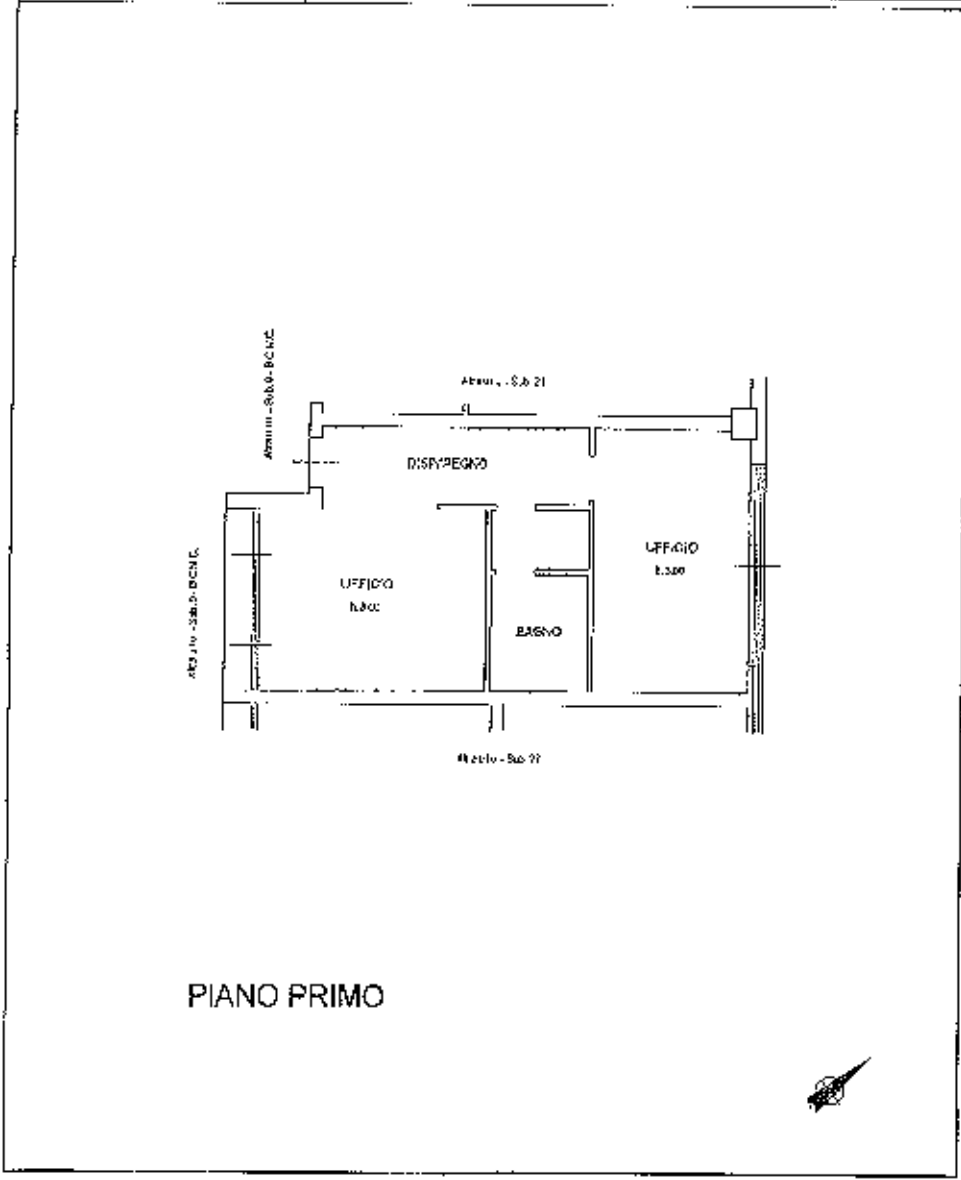

PIANO PRIMO

LOTTO 13

Area 91

Agenzia del Territorio - Situazione al 22/10/2014 - Comune di BARBERINO DI MUGELLO (AR) - Foglio: 108 - Particella: 1679 - Subalterno: 28 -
 Via della Miniera SNC Partic. 1;

Agenzia del Territorio
CATASTO FABBRICATI
Ufficio Provinciale di
Firenze

Dichiarazione protocollo n. 110146004 del 19/04/2014 Pianificata di n.d.a. in Comune di Barberino Val d'Elia Via delle Miniere civ. BNC	
Identificativa catastale: Foglio: 108 Particella: 1679 Subalterno: 29	Compilata da: [REDACTED] Inverita all'alba: [REDACTED] Prov. Firenze N. [REDACTED]

Scheda n. 1 Scala 1:100

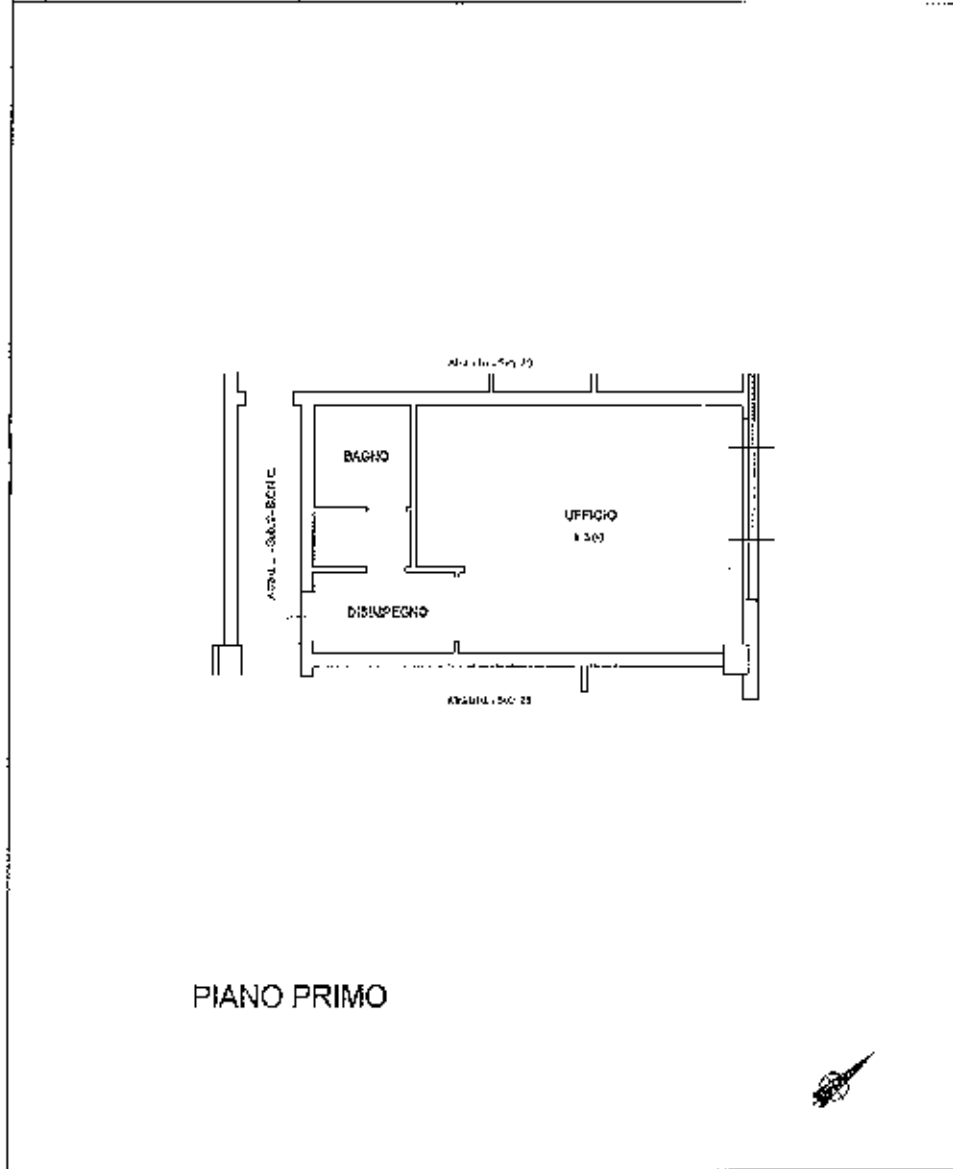

PIANO PRIMO

LOTTO 14

Piano dei fabbricati - Situazione al 22/10/2014 - Comune di BARBERINO VAL D'ELIA (AR) - Foglio: 108 - Particella: 1679 - Subalterno: 29 -
 DELLA S. UNIBRA SNC parte 1;

Agenzia del Territorio
CATASTO FABBRICATI
Ufficio Provinciale di
Firenze

Dichiarazione protocollo n° 820140004 del 19/04/2011	
L'Amministrazione di cui in Comune di Barberino Di Mugello	
Via Della Miniera civ. 587	
Identificativi Catastrali:	Completata da:
Sezione:	██████████
Foglio: 108	Isolato all'alber:
Particella: 1679	██████████
Subalterno: 30	Pror. Miniera n. ██████

Richiesta n. 1 Scala 1:100

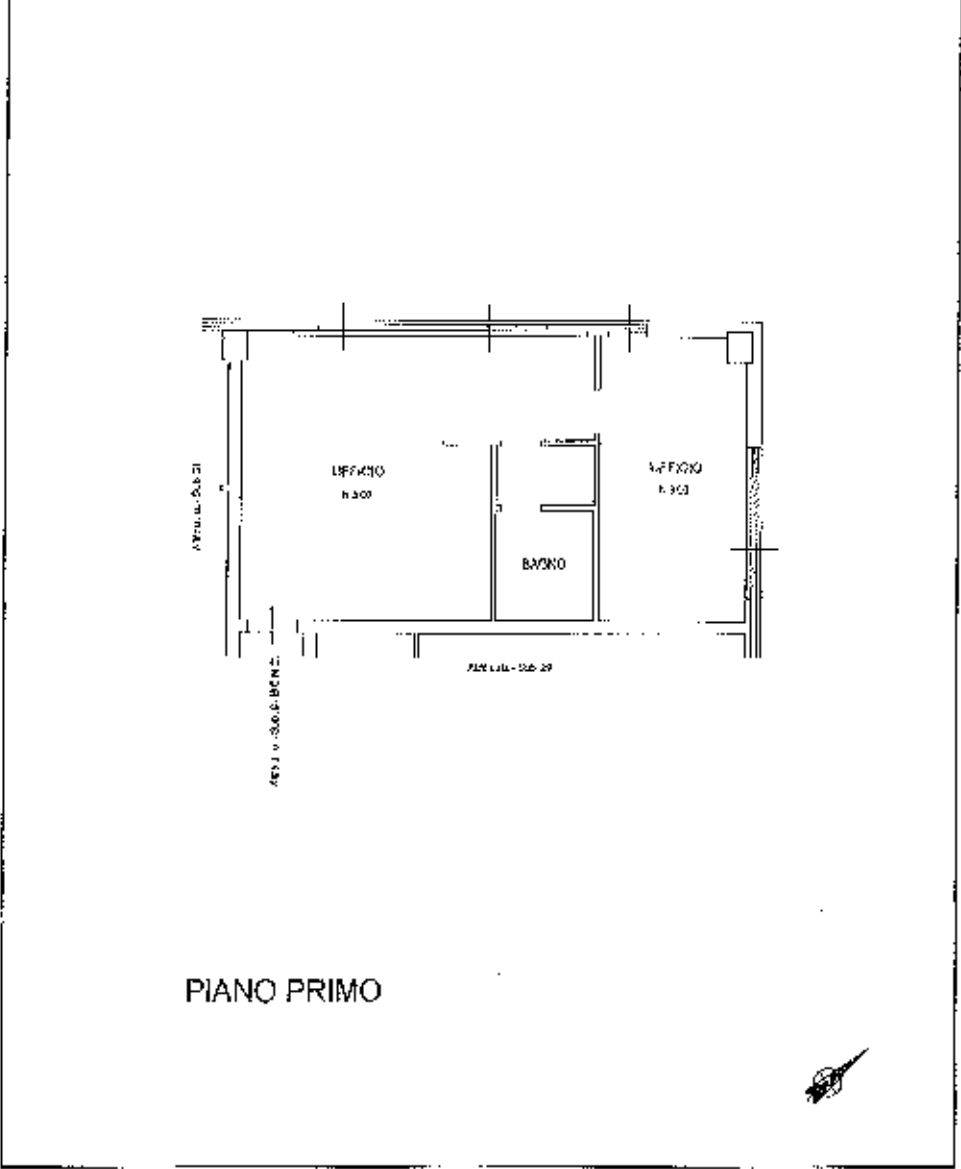

PIANO PRIMO

10 metri

LOTTO 45

Data: 22/10/2014 - n. T20354 - Richiedente: ██████████
Totale sezioni: 1 - Formato di acquisizione: A4(210x297) - Formato stampa richiesta: A3(297x420)
Ufficio planimetria: 10-587

Agenzia del Territorio
CATASTO FABBRICATI
Ufficio Provinciale di
Firenze

Dichiarazione protocollo n. FI0146004 del 19/04/2011	
Pianimetria di u.d.o. in Comune di BARBERINO DI MUGELLO	
Via Della Miniera vir. 000	
Identificativi Catastrali:	Compilata da:
Sezione:	[REDACTED]
Foglio: 108	Escritto all'Albo:
Particella: 1679	[REDACTED]
Subalterno: 31	Prov. Firenze N. [REDACTED]

Scheda n. 3 Scala 1:100

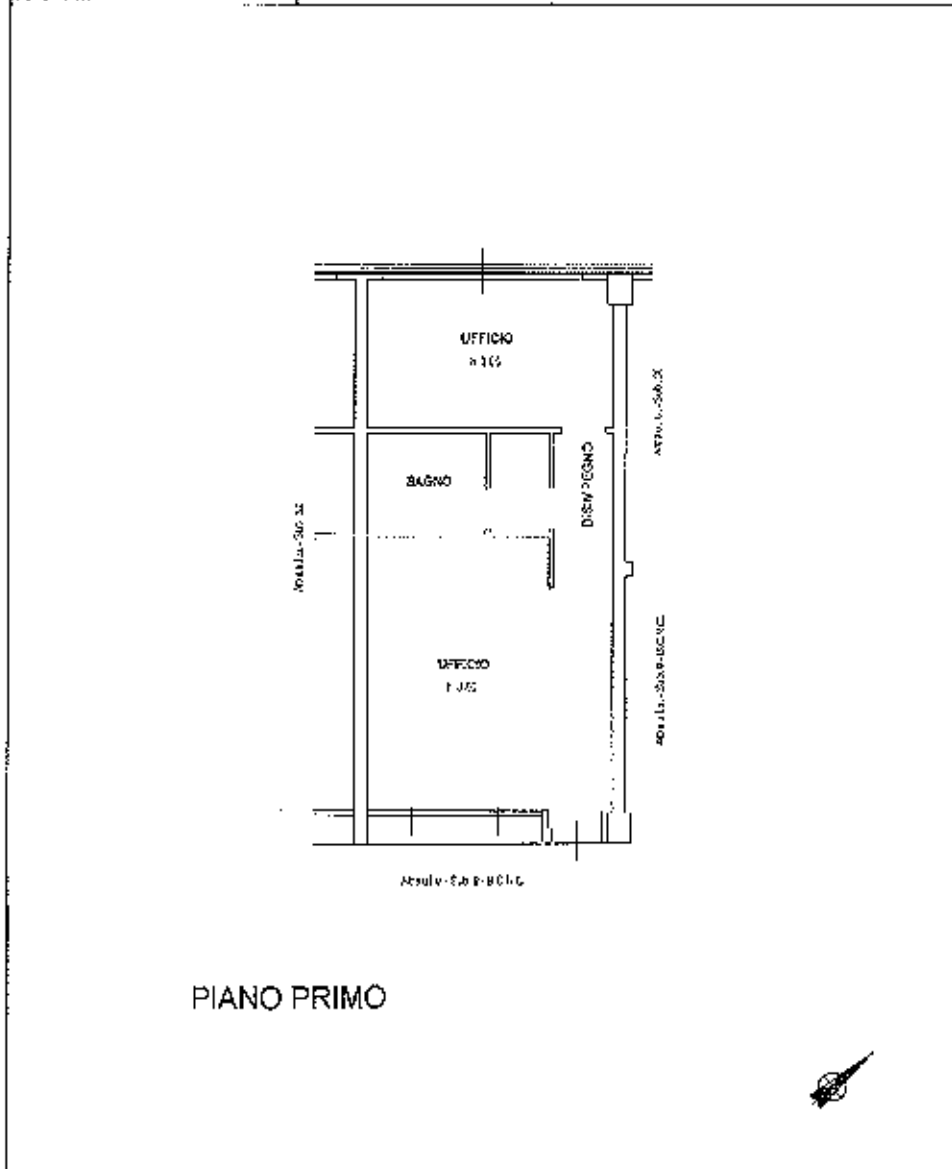

PIANO PRIMO

10 metri

LOTTO 16

Data: 22/10/2014 - n. T20336 - Richiedente: [REDACTED]
Dati del Fabbricato - Strazione al 22/10/2014 - Comune di: BARBERINO DI MUGELLO (A6329) - s. Foglio: 108 - Particella: 1679 - Subalterno: 31 ->
DELLA MUNICIPA SMC piano: 1;

Agenzia del Territorio
CATASTO FABBRICATI
Ufficio Provinciale di
Firenze

Dichiarazione prototipo n. PI0146004 del 19/04/2011	
Piantina di U.A.U. in Comune di Barberino Di Mugello	
Via Della Miniera civ. 830	
Identificativi Catastrali:	Compilata da:
Sezione:	[REDACTED]
Foglio: 108	Isritto all'albo:
Particella: 1679	[REDACTED]
Subalterno: 32	Prov. Firenze N. [REDACTED]

Foglio n. 1 Scala 1:100

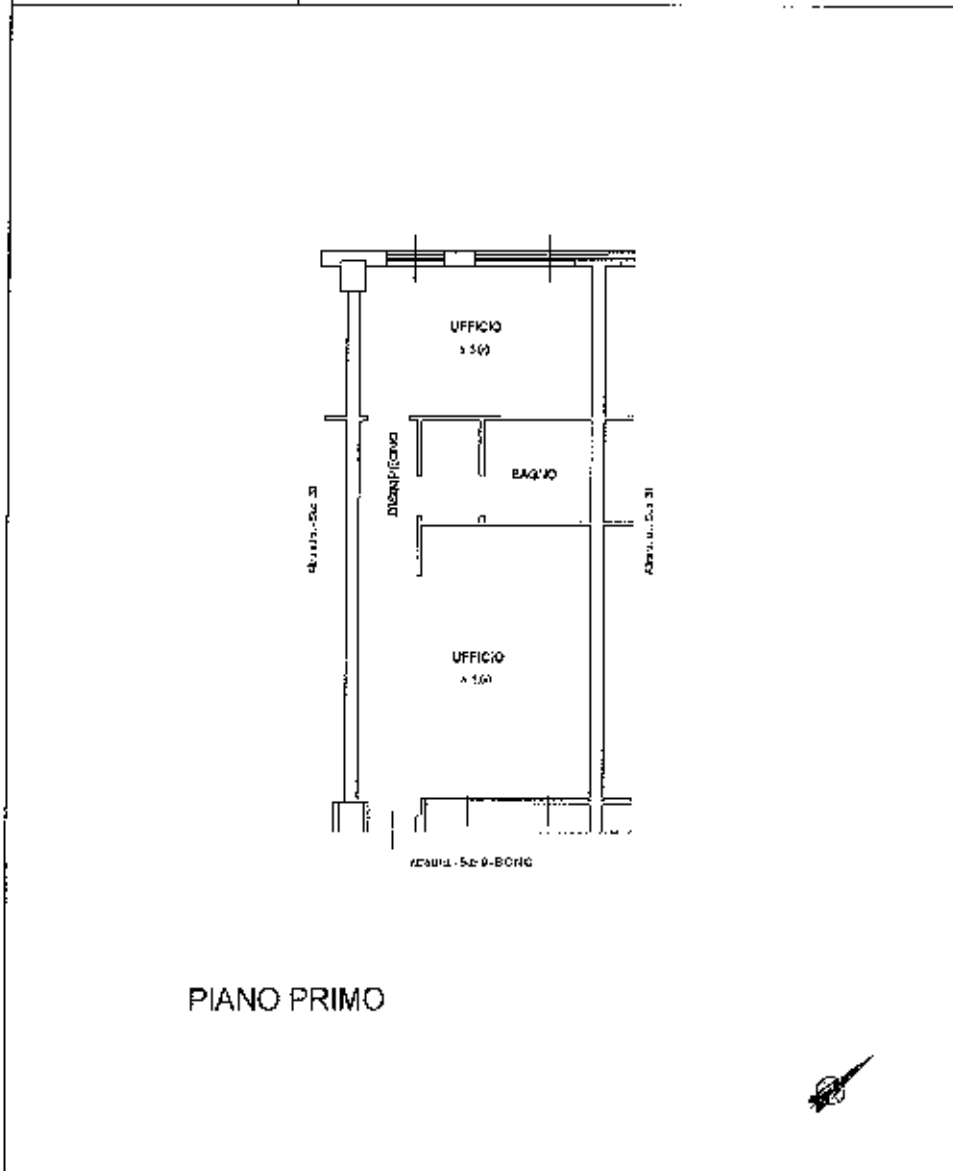

PIANO PRIMO

LOTTO 17

PIANO 01

Divisione del Territorio - Subdivisione al 22/06/2014 - Comune di BARBERINO DI MUGELLO (A652) - Foglio 108 - Particella 1679 - Subalterno: 32 -
DELLA MINIERA SNC piano 1;

Agenzia del Territorio
CATASTO FABBRICATI
Ufficio Provinciale di
Firenze

Dichiarazione protocollo n° 710146004 del 19/04/2011 Planimetria di u.i.u. in Comune di Barberino Di Mugello Via Della Miniera civ. 880	
Identificativa Catastale: Sezione: Foglio: 100 Particella: 1679 Subalterno: 33	Compilata da: [REDACTED] Invece all'atto: [REDACTED] Prov. Firenze N. [REDACTED]

Subedi. D. 1 Scala 1:100

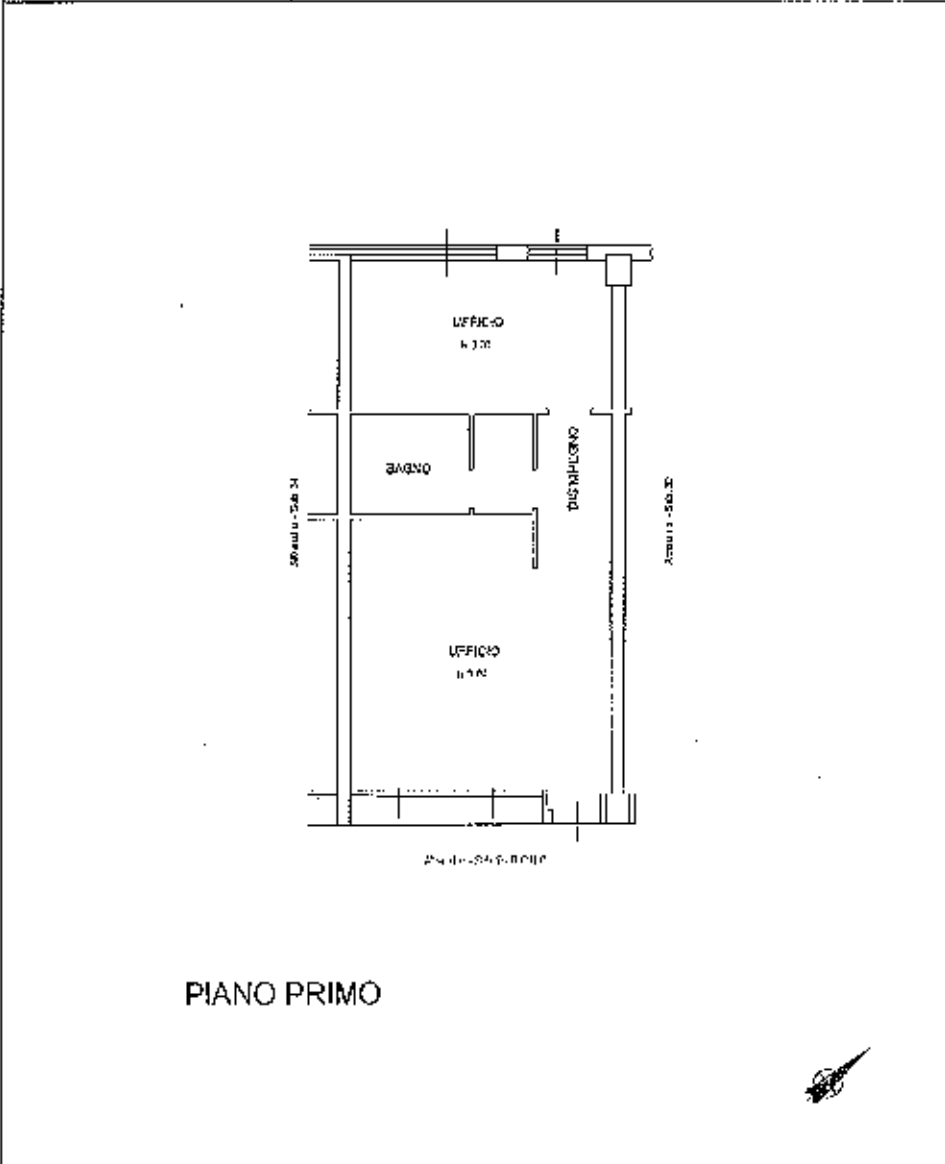

PIANO PRIMO

LOTTO 18

10 metri

Data: 22/10/2014 - n. 124911 - Richiedente: [REDACTED]
 Situazione al 22/10/2014 - Comune di BARBERINO DI MUGELLO (AR) - Foglio: 100 - Particella: 1679 - Subalterno: 33 -
 DELLA MISURELA SNC piano: 1

Agenzia del Territorio
CATASTO FABBRICATI
Ufficio Provinciale di
Firenze

Dichiarazione protocollo n. P10146004 del 19/04/2011	
Pianimetria SA n. 1/10 in Comune di Barberino Val Mugello	
Via Della Miniera cat. D/22	
Identificativi Catastali:	Completata dal:
Comune:	[redacted]
Foglio: 108	Leggenda alt'alte:
Particella: 1679	[redacted]
Subalterno: 34	Prov. Firenze M. [redacted]

Foglio n. 1 Scala 1:100

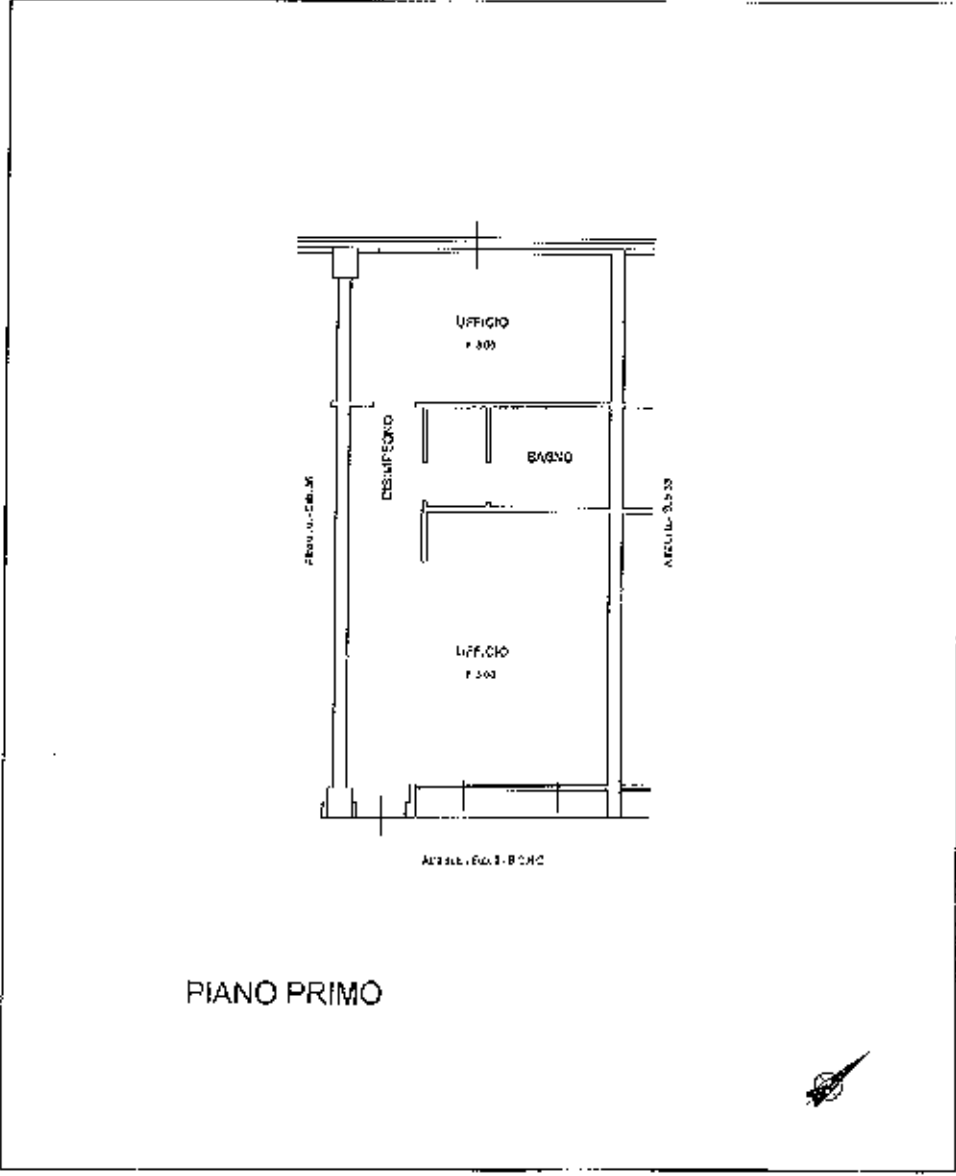

1/1000

LOTTO 19

Catasto Fabbricati - Situazione n. 22/10/2014 - Comune di BARBERINO VAL MUGELLO (AS52) - Foglio: 108 - Particella: 1679 - Subalterno: 34 -
 Ufficio Provinciale del Territorio di Firenze - Catasto Fabbricati - Situazione n. 22/10/2014 - Comune di BARBERINO VAL MUGELLO (AS52) - Foglio: 108 - Particella: 1679 - Subalterno: 34 -
 Foglio n. 1 - Piano di acquisizione: A5(210x297) - Formato stampa elettronica: A3(297x420)

Agenzia del Territorio
CATASTO FABBRICATI
Ufficio Provinciale di
Firenze

Dichiarazione protocollo n. PHI46804 del 19/04/2011	
Pianificata da U.L.M. in Comune di Barberino Di Mugello	
Via della Miniera div. SCS	
Identificativi Catastali:	Completata da:
Sezione:	██████████
Foglio: 108	Isritto all'albo:
Sublotto: 1679	██████████
Sublotto: 36	Prov. Firenze ██████████

Sublotto n. 1 Scala 1:100

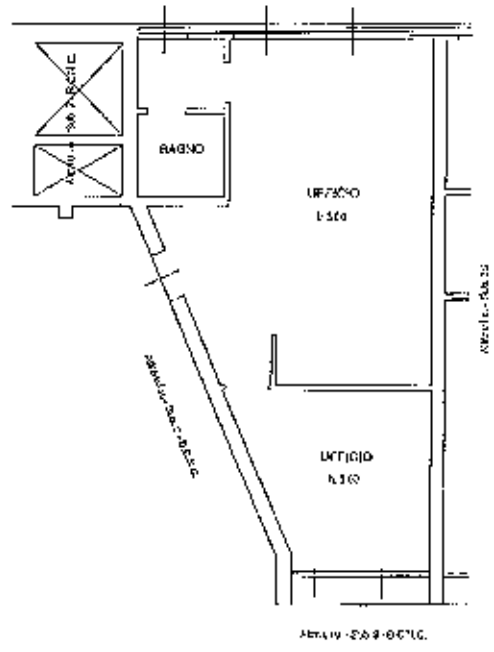

PIANO PRIMO

LOTTO 2A

18/01/14

Catasto Fabbricati - Situazione n. 22/10/2014 - Comune di BARBERINO DI MUGELLO (4682) - c. Foglio: 108 - Particella: 1679 - Sublotto: 36 -
 DELLA MINIERA SNC piano: 1