

**Agenzia del Territorio
CATASTO FABBRICATI
Ufficio Provinciale di
Trapani**

ELABORATO PLANIMETRICO	
Compilato da: Parrinello Francesco	
Iscritto all'albo: Geometri	
Prov. Trapani	N. 1267

Comune di Marsala	Protocollo n. TP0213979 del 17/09/2009
Sezione: Foglio: 120 Particella: 139	Tipo Mappale n. 206056 del 08/09/2009
Dimostrazione grafica dei subalterni	Scala 1 : 500

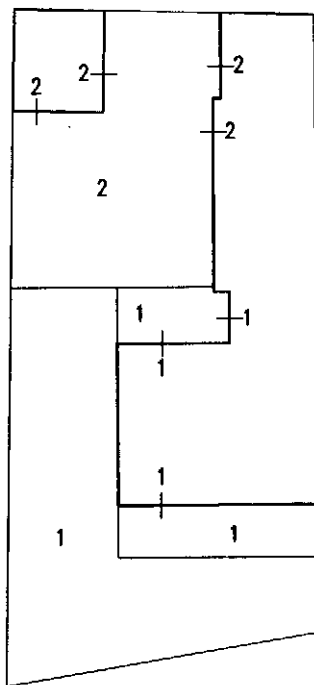

Piano Terra

Ultima planimetria in atti

**Agenzia del Territorio
CATASTO FABBRICATI
Ufficio Provinciale di
Trapani**

Dichiarazione protocollo n. TP0213979 del 17/09/2009

Planimetria di u.i.u. in Comune di Marsala

Contrada Ragalia

civ. 272

Identificativi Catastali:

Sezione:

Foglio: 120

Particella: 139

Subalterno: 1

Compilata da:

Parrinello Francesco

Iscritto all'albo:

Geometri

Prov. Trapani

N. 1267

Scheda n. 1

Scala 1:200

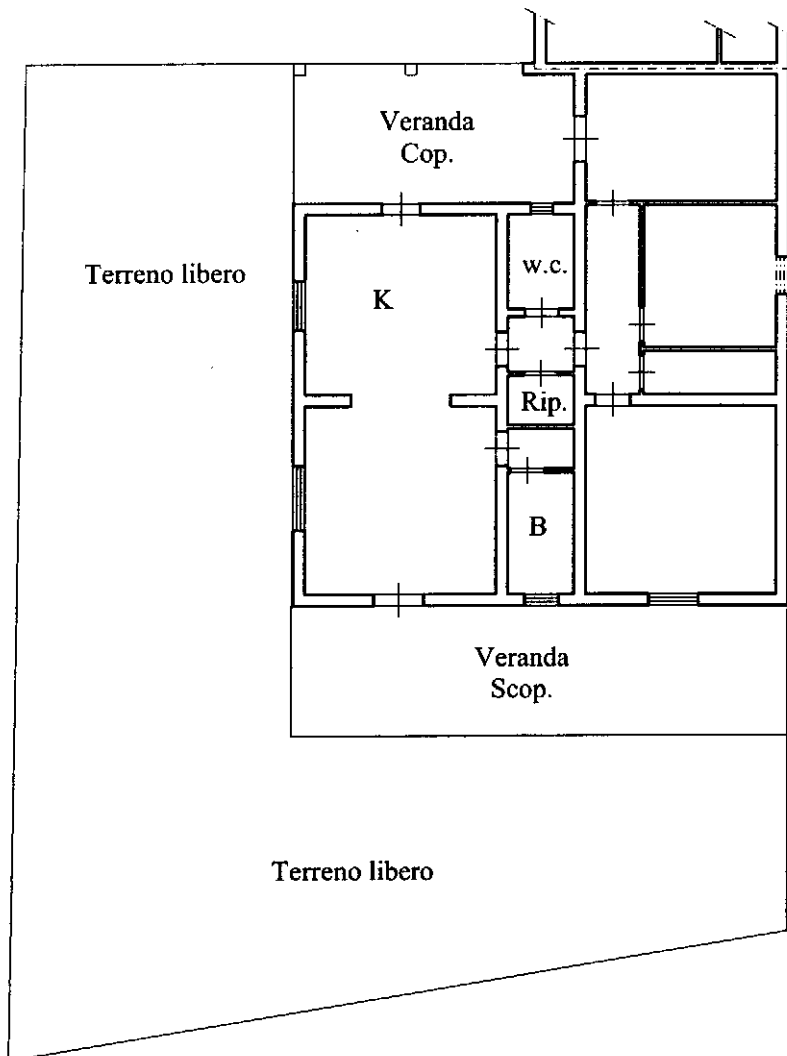
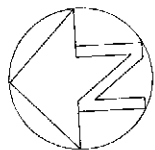

Piano Terra
H= 3.05

Catasto dei Fabbricati - Situazione al 15/10/2025 - Comune di MARSALA(E974) - < Foglio 120 - Particella 139 - Subalterno 1 >
CONTRADA RAKALIA n. 272 Piano T

Ultima planimetria in atti

**Agenzia del Territorio
CATASTO FABBRICATI
Ufficio Provinciale di
Trapani**

Dichiarazione protocollo n. TP0213979 del 17/09/2009

Planimetria di u.i.u. in Comune di Marsala

Contrada Ragalia

civ. 272

Identificativi Catastali:

Sezione:

Foglio: 120

Particella: 139

Subalterno: 2

Compilata da:

Parrinello Francesco

Iscritto all'albo:

Geometri

Prov. Trapani

N. 1267

Scheda n. 1

Scala 1:200

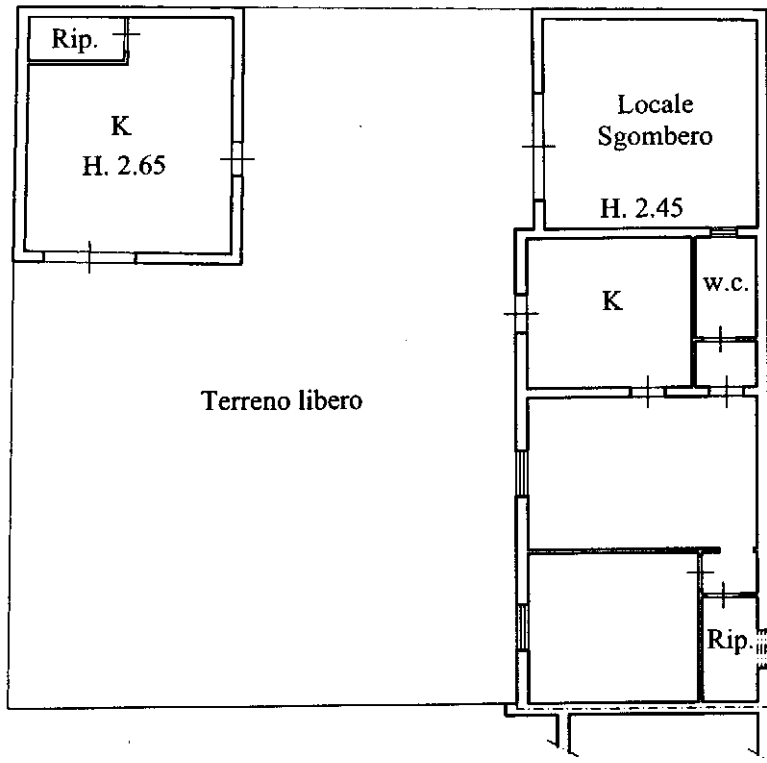
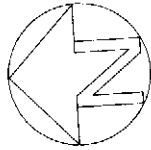

**Piano Terra
H= 3.00**

Catasto dei Fabbricati - Situazione al 15/10/2025 - Comune di MARSALA(E974) - < Foglio 120 - Particella 139 - Subalterno 2 >
CONTRADA RAKALIA n. 272 Piano T

Ultima planimetria in atti

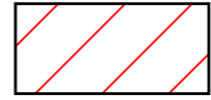
 FABBRICATO ABUSIVO

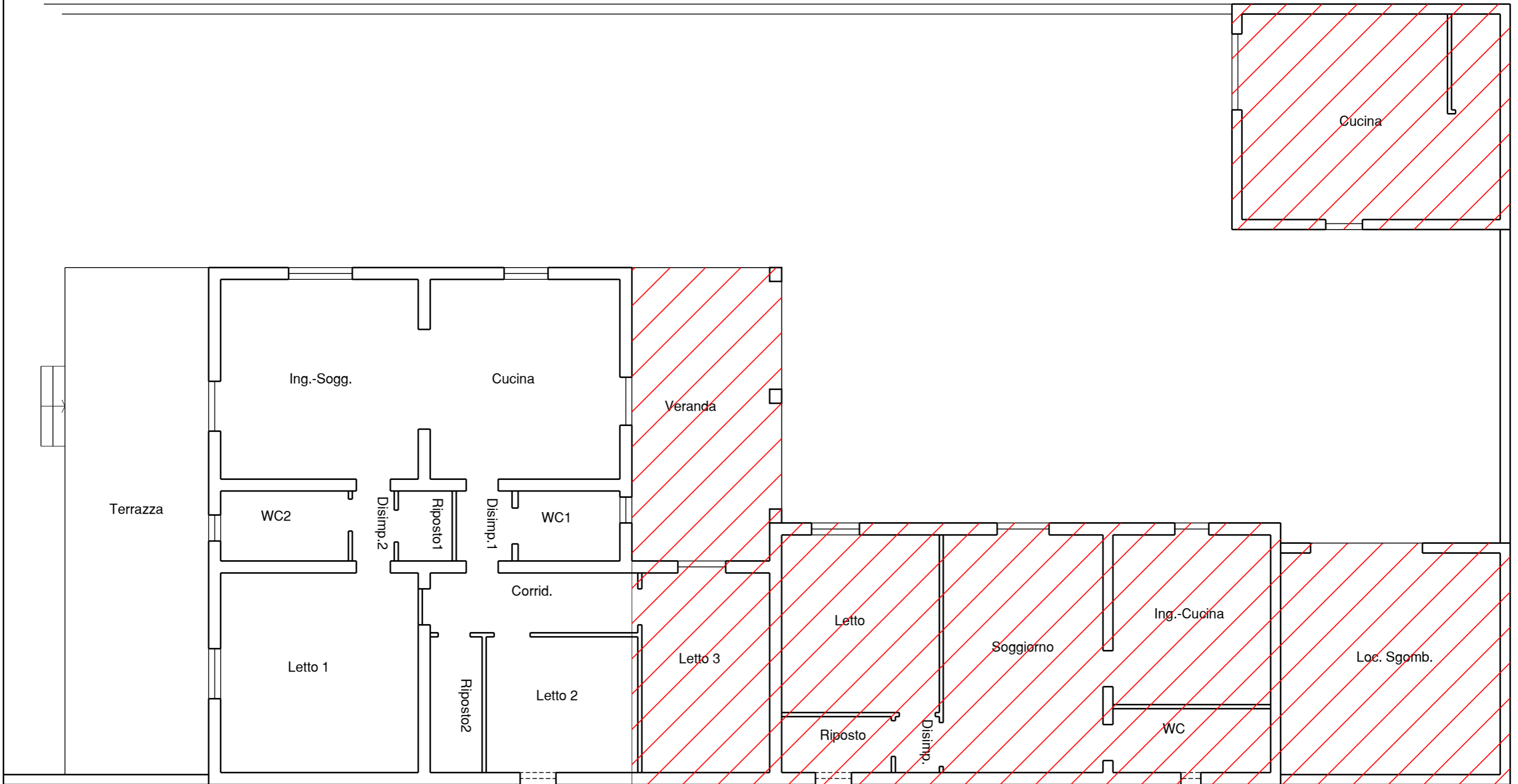

Piano Terra

