

**Agenzia del Territorio
CATASTO FABBRICATI
Ufficio Provinciale di
Genova**

Dichiarazione protocollo n. GE0134997 del 27/05/2004

Planimetria di u.i.u. in Comune di Sant'olcese

Piazza Guglielmo Marconi

civ. 28

Identificativi Catastali:

Sezione:
Foglio: 10
Particella: 245
Subalterno: 3

Compilata da:
Cardillo Roberto
Iscritto all'albo:
Geometri

Prov. Genova

N. 2762

Scheda n. 1

Scala 1:200

PIANO PRIMO

H = 3.00 mt

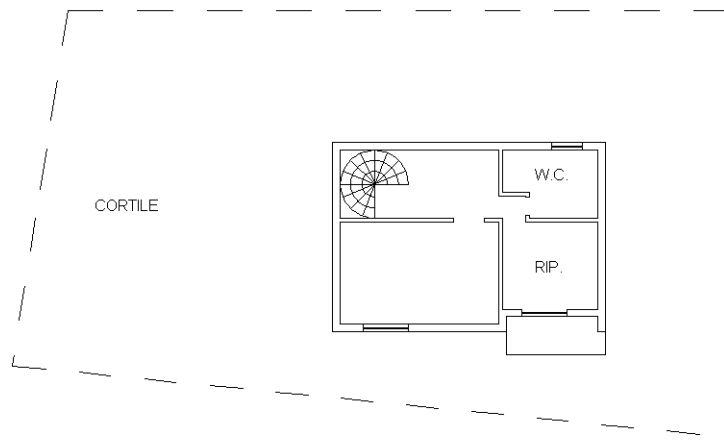

PIANO TERRA

H = 2.70 mt

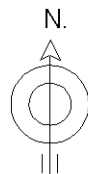
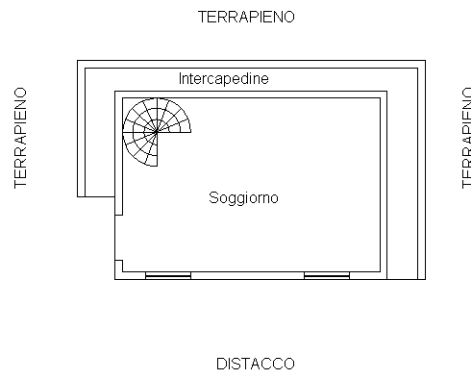

Ultima planimetria in atti