

**TRIBUNALE DI TERAMO**

**E.I. : n. 75 / 2023**

**ELABORATO TECNICO**

**LOTTO 1**

**Il CTU**

**Geom. Mario De Dominicis**

N=1113200



E=-47600

1 Particella: 290

Comune: (TE) TERAMO  
Foglio: 60 All: A  
Scala originale: 1:1000  
Dimensione cornice: 267.000 x 189.000 met  
Protocollo pratica T266207/2023  
28-Apr-2023 16:25:52

# Stralcio PRG Vigente - Comune di Teramo - Foglio 60 - P.IIa 290

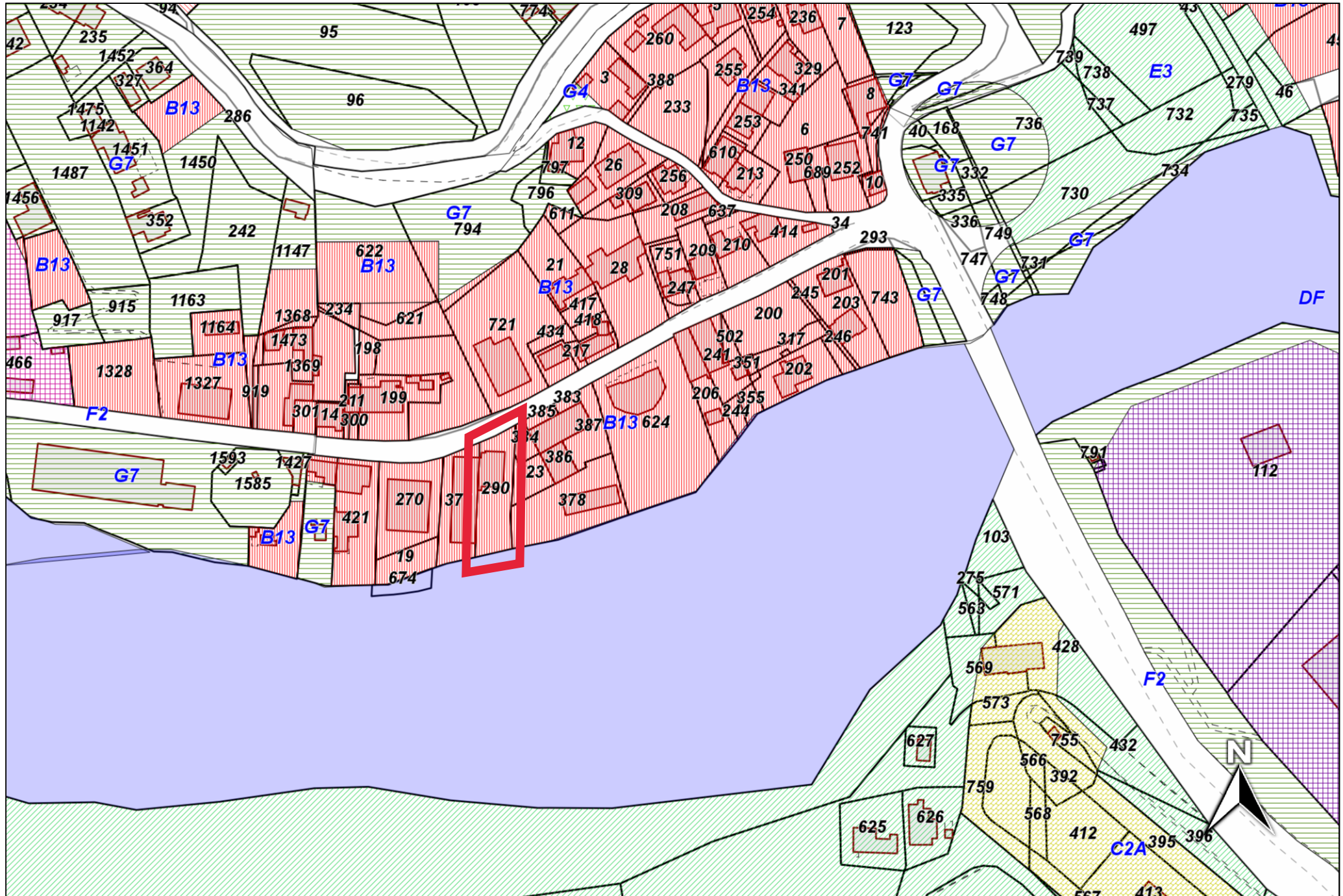

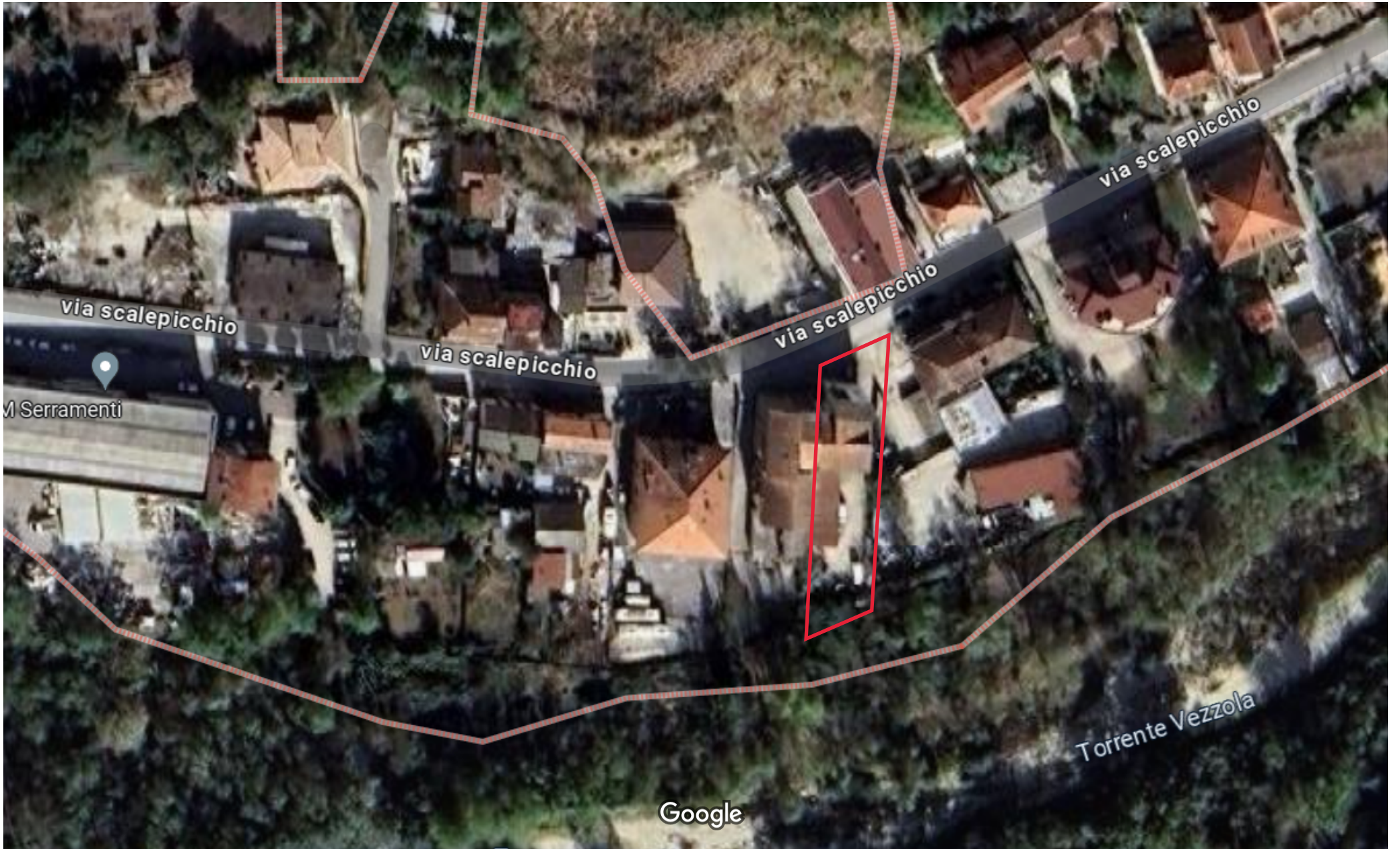



MODULARIO  
F. - Cat. S. P. - 315



MINISTERO DELLE FINANZE

DIREZIONE GENERALE DEL CATASTO E DEI SERVIZI TECNICI ERARIALI

# NUOVO CATASTO EDILIZIO URBANO

Mod. B (Nuovo Catasto Edilizio Urbano)

LIRE  
**20**

(R. DECRETO-LEGGI 18 APRILE 1968, N. 541)

Planimetria dell'immobile situato nel Comune di **TERAMO** Via **C. del PONTE VEZZOLA**

Ditta **DI DONATO FULVIO di GEREMIA**

Allegata alla dichiarazione presentata all'Ufficio Tecnico Erariale di **TERAMO**

**SCHEDA N° 0606355**

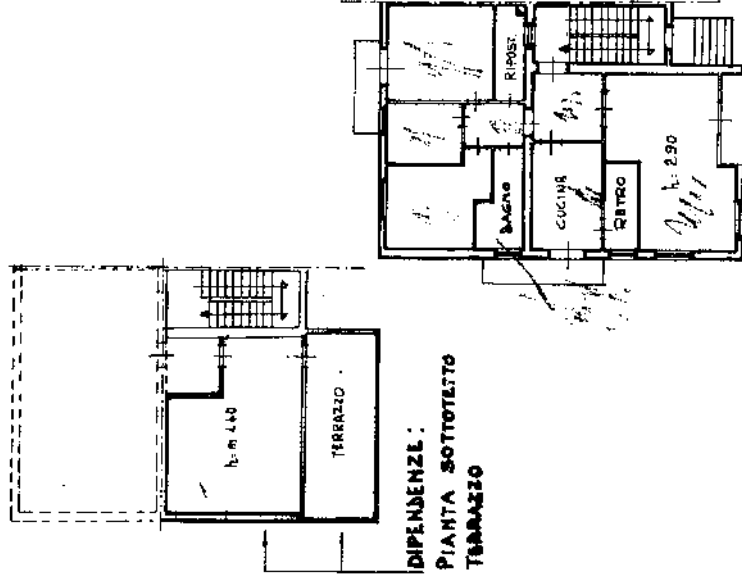

PIANTA 2° PIANO

ORIENTAMENTO



SCALA DI 1:200

SPAZIO RISERVATO PER LE ANNOTAZIONI D'UFFICIO

DATA  
PROT. N°



Compilata dal **GEOMETRA ENRICO**

**BELLARONA**

Inscritto all'Albo dei **GEOMETRI**

della Provincia di **TERAMO**

DATA **9-11-1968**

Firma: *Fulvio Di Donato Geremia*

UFFICIO PLANIMETRIA DEL CATASTO

Ultima planimetria in atti

Data presentazione: 11/11/1968 - Data: 13/03/2024 - n. T368713 - Richiedente: DDMMRA60C01C781R

Totale schede: 1 - Formato di acquisizione: A3(297x420) - Formato stampa richiesto: A4(210x297)

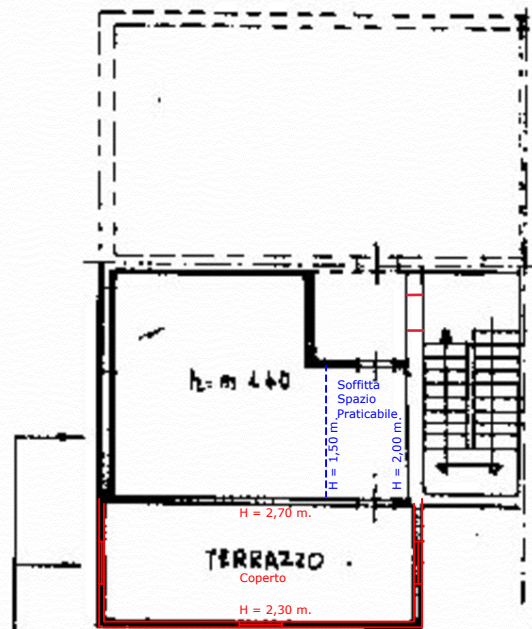

DIPENDENZE :  
PIANTA SOTTOTETTO  
TERRAZZO

LEGENDA: Opere difformi

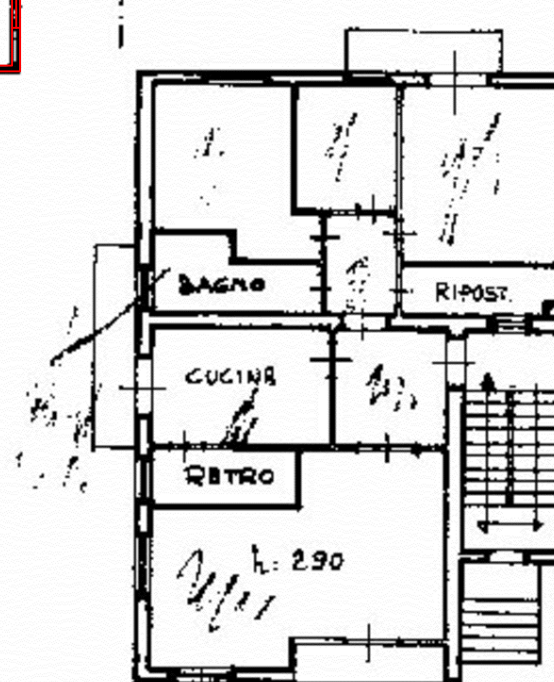

PIANTA 2° PIANO