

PLANIMETRIE

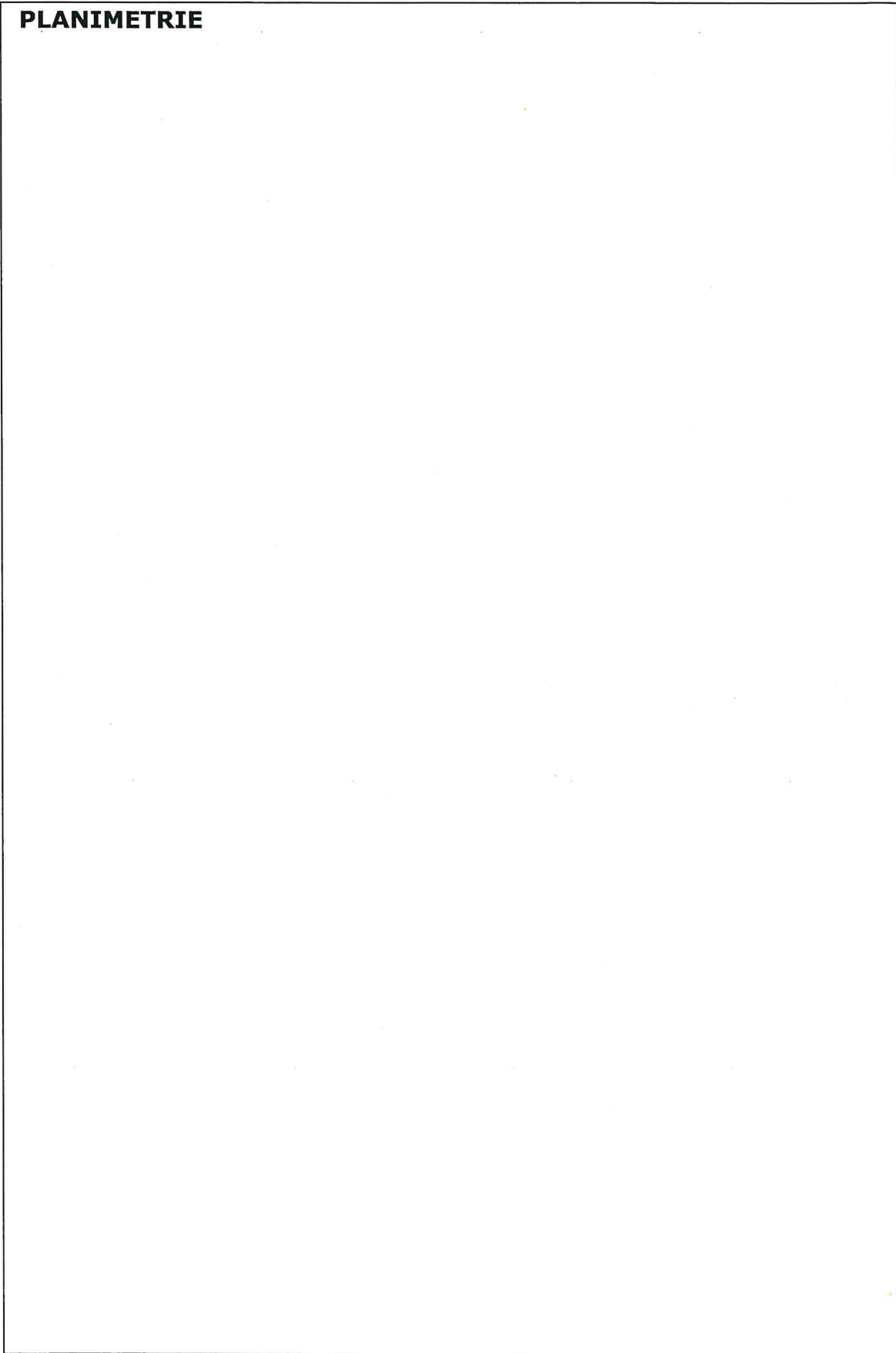

PLANIMETRIA DELLO STATO DEI LUOGHI RILEVATO SUPERFICIE UTILE LORDA COMMERCIALE

R 1:100

COMUNE DI RETORBIDO
FOGLIO 14 MAPPALE 1876 SUB. 3

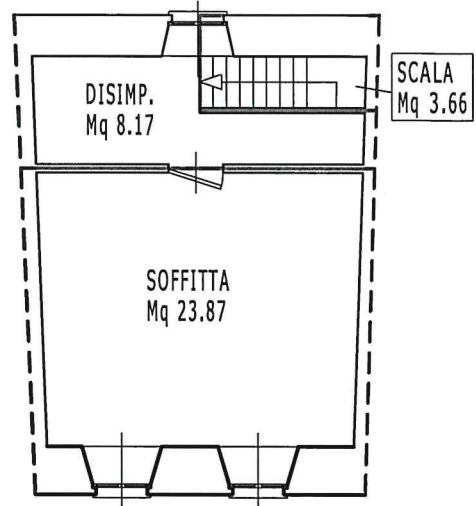
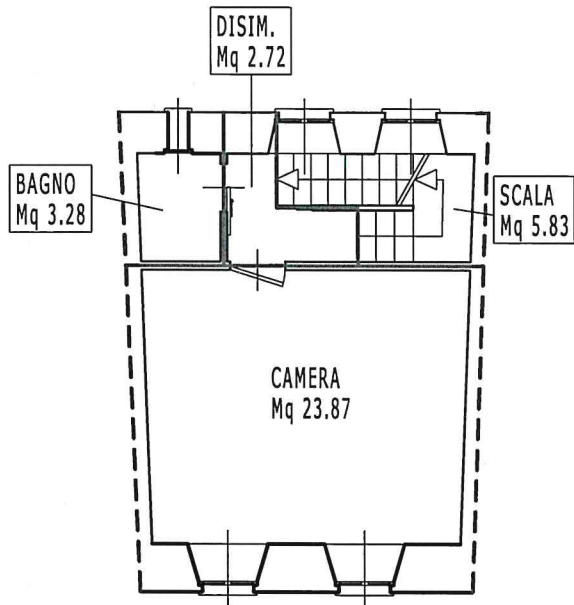

PIANO PRIMO H 2.70

PIANO SECONDO H 2.50

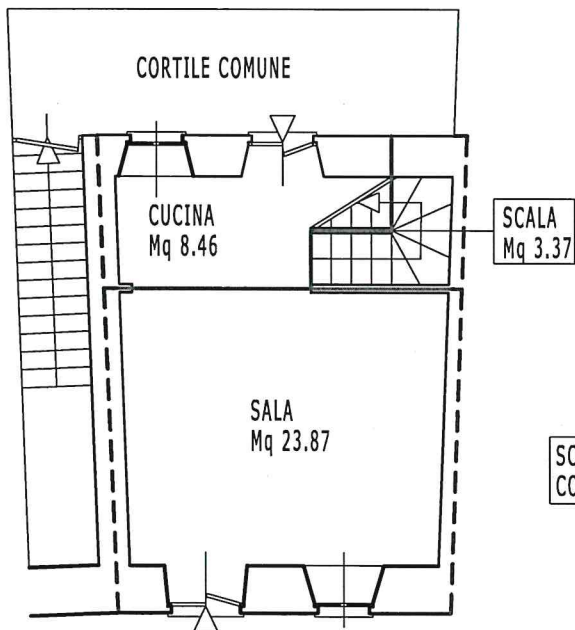

PIANO TERRA H 3.00

PIANO PRIMO SOTTOSTRADA H 2.10

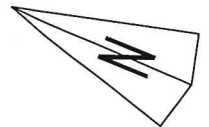
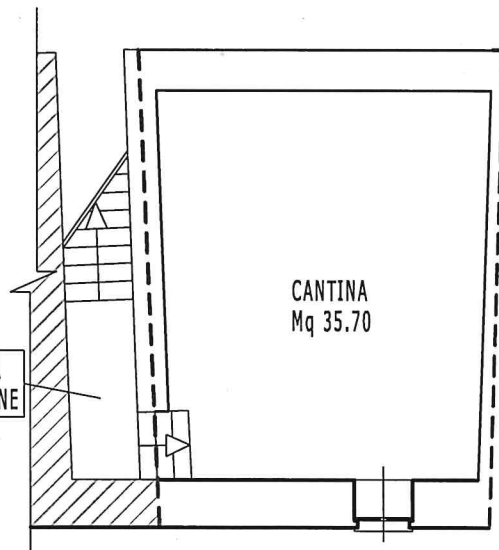



N=4000

Direzione Provinciale di Pavia Ufficio Provinciale - Territorio - Direttore ROCCO ROMANELLA

Vis. tel.

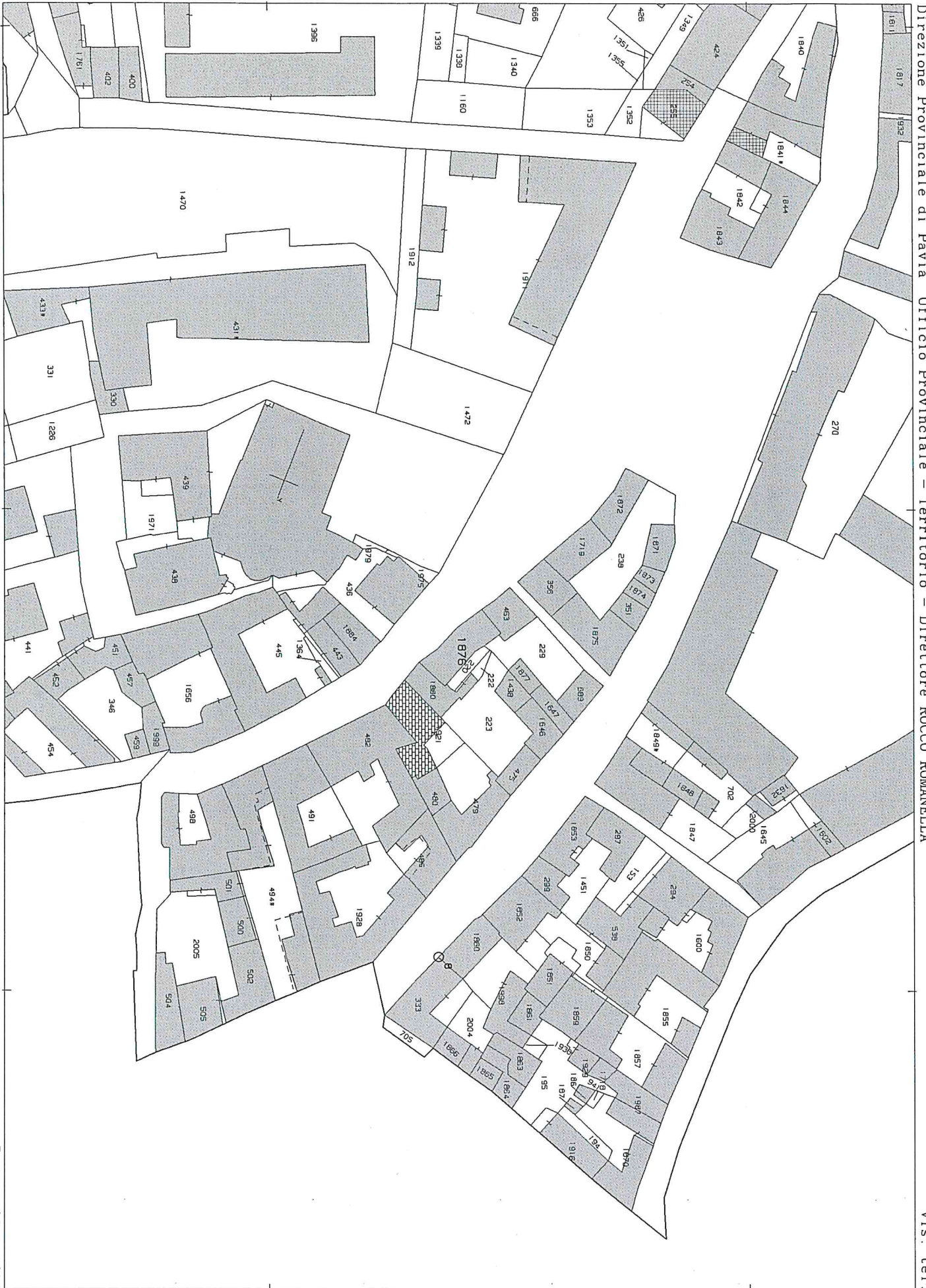

E=3900

Firmato Da: ARDIZZON MIRIAM Emesso Da: ARUBAPEC S.P.A. NG CA 3 Serial#: 74ddda8d1de1ffc18a292baf11dic59

I Particella: 1876

Comune: (PV) RETORBIDO
Foglio: 14

Scala originale: 1:1000
Dimensione cornice: 267.000 x 189.000 m. Protocollo pratica T89221/2025

22-Feb-2025 10:22:51

SCHEDE CATASTALI

Empty rectangular area for cadastral sheets.



**Agenzia del Territorio
CATASTO FABBRICATI
Ufficio Provinciale di
Pavia**

Dichiarazione protocollo n. PV0062069 del 29/02/2008

Planimetria di u.i.u. in Comune di Retorbido

Via Naturani

civ. 1

Identificativi Catastali:

Sezione:

Foglio: 14

Particella: 471

Subalterno: 4

Compilata da:

Mutti Annamaria

Isritto all'albo:
Geometri

Prov. Pavia

N. 2982

Scheda n. 1

Scala 1:200

PIANO SECONDO



PIANO PRIMO

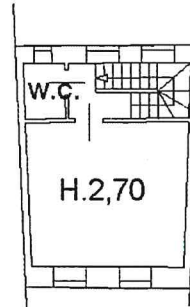

PIANO TERRENO

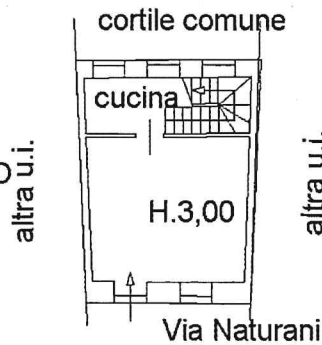

PIANO SOTTERRANEO

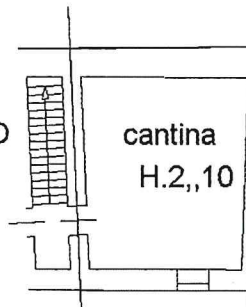

NORD



Ultima planimetria in atti

Data: 22/02/2025 - n. T84468 - Richiedente: RDZMYM71S66I968F

Totale schede: 1 - Formato di acquisizione: A4(210x297) - Formato stampa richiesto: A4(210x297)

