



TRIBUNALE ORDINARIO - UDINE

ESPROPRIAZIONI IMMOBILIARI

194/2023

PROCEDURA PROMOSSA DA

*** DATO OSCURATO***

DEBITORE

*** DATO OSCURATO ***

GIUDICE:

dott. Francesco Venier

CUSTODE:

COVEG Istituto Vendite Giudiziarie

PERIZIA FOTOGRAFICA

redatta dalla sottoscritta geometra Maria Cristina Bellini con studio in Udine, viale del Ledra 1, iscritta al n° 3603 dell'Albo dei Geometri e Geometri Laureati della Provincia di Udine e dei Consulenti Tecnici del Giudice presso il Tribunale di Udine.



Incrocio tra vicolo Consorti e via Sant'Andrea ed accesso al fabbricato



Incrocio tra via Sant'Andrea e vicolo Consorti



p.c. 379 corte comune



p.c. 390 corte comune e fabbricato su p.c. 395 e fabbricato su p.c. 872 e altri fabbricati



Fabbricato corpo A – pc. 395 fabbricato corpo B – pc. 872 separati da corte comune pc. 390

CORPO A



facciata principale



facciata laterale



interno abitazione – sala da pranzo



particolare del solaio crollato in sala da pranzo



interno abitazione – cucina

CORPO B



facciata principale



facciate laterale e posteriore



particolare della copertura forata



ripostiglio interno al piano terra



deposito al piano terra



interno - deposito con accesso dalla corte



interno -legnaia al piano terra



“scala” arrugginita di accesso al 1° piano ex fienile



Interno del 1° piano – ex fienile

Coveg S.r.l. - www.ivgudine.it



**Agenzia del Territorio
CATASTO FABBRICATI
Ufficio Provinciale di
Udine**

Dichiarazione protocollo n. UD0169060 del 02/08/2005

Planimetria di u.i.u. in Comune di Bertolino

Vicolo Consorti

civ. 9

Identificativi Catastali:

Sezione:
Foglio: 3
Particella: 395
Subalterno: 2

Compilata da:
Battistutta Bruno
Iscritto all'albo:
Geometri

Prov. Pordenone

N. 1047

Scheda n. 1

Scala 1:200

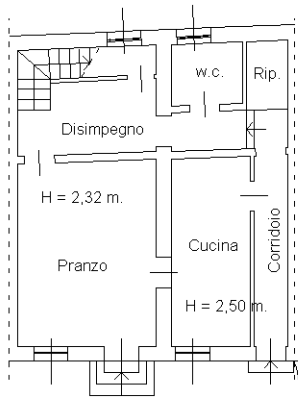

corte di transito
comune
(mapp. 390)

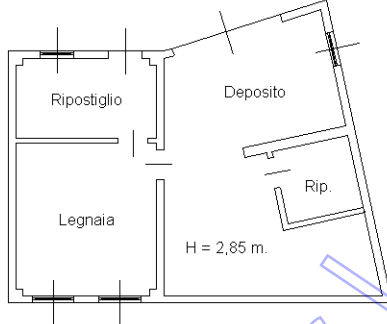

PIANO TERRA

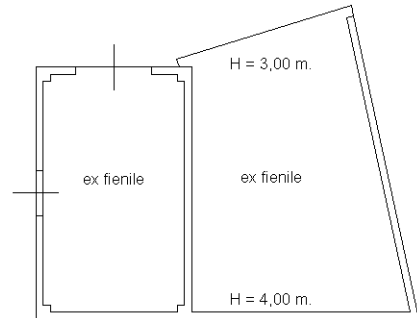
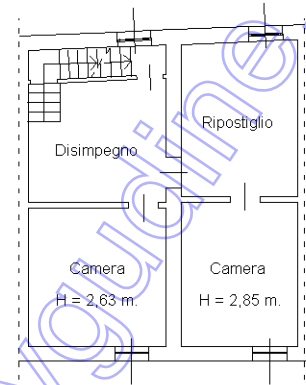

PIANO PRIMO

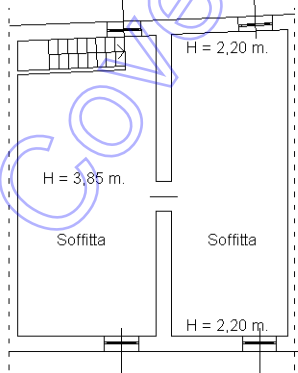

PIANO SECONDO



Ultima planimetria in atti



Via Alessandro Manzoni

Via Aldo Moro

Via Sant'Andrea

Via delle Vigne

Piazza Unione

Via Udine

Coveg S.r.l. - www.ingudine.it

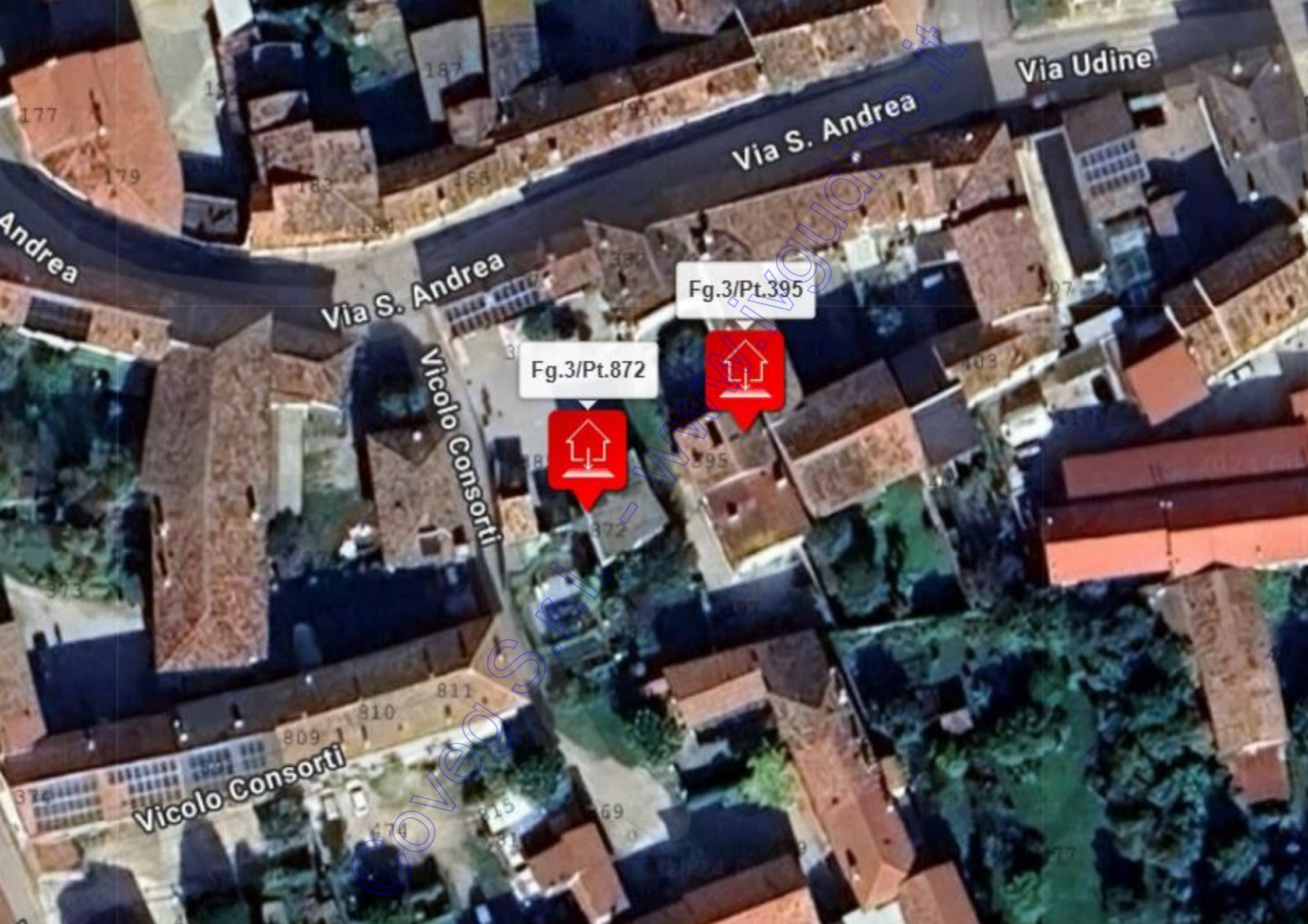

Via Udine

Via S. Andrea

Via S. Andrea

Vicolo Consorti

Vicolo Consorti

Fg.3/Pt.395

Fg.3/Pt.872



Coveg S.r.l. - www.coveg.it

**Agenzia del Territorio
CATASTO FABBRICATI
Ufficio Provinciale di
Udine**

Dichiarazione protocollo n. UD0169060 del 02/08/2005

Planimetria di u.i.u. in Comune di Bertolino

Vicolo Consorti

civ. 9

Identificativi Catastali:

Sezione:
Foglio: 3
Particella: 395
Subalterno: 2

Compilata da:
Battistutta Bruno
Iscritto all'albo:
Geometri

Prov. Pordenone

N. 1047

Scheda n. 1

Scala 1:200

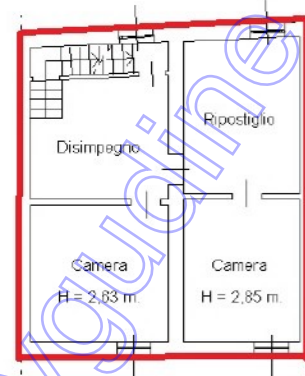
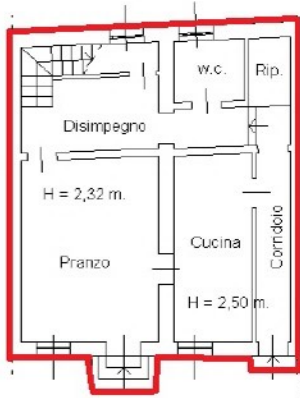

corte di transito
comune
(mapp. 390)

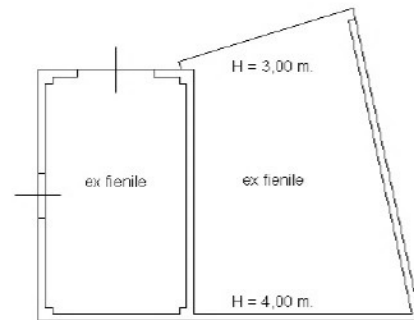
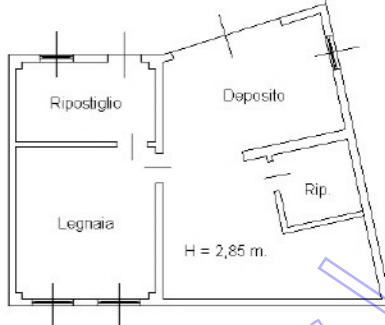

PIANO TERRA

PIANO PRIMO

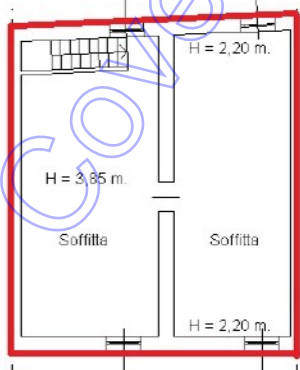

PIANO SECONDO



Ultima planimetria in atti

**Agenzia del Territorio
CATASTO FABBRICATI
Ufficio Provinciale di
Udine**

Dichiarazione protocollo n. UD0169060 del 02/08/2005

Planimetria di u.i.u. in Comune di Bertolino

Vicolo Consorti

civ. 9

Identificativi Catastali:

Sezione:

Foglio: 3

Particella: 395

Subalterno: 2

Compilata da:

Battistutta Bruno

Iscritto all'albo:

Geometri

Prov. Pordenone

N. 1047

Scheda n. 1

Scala 1:200

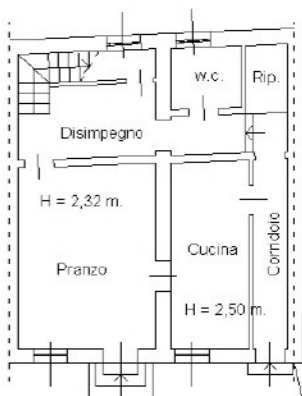

corte di transito
comune
(mapp. 390)

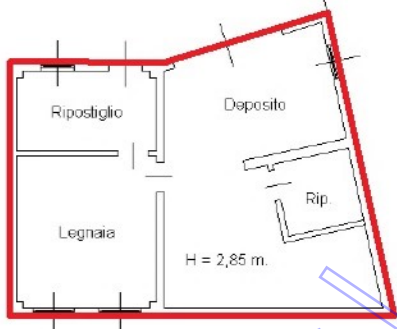

PIANO TERRA

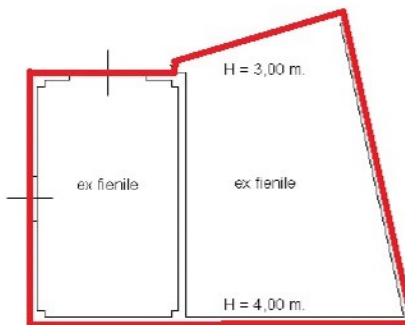
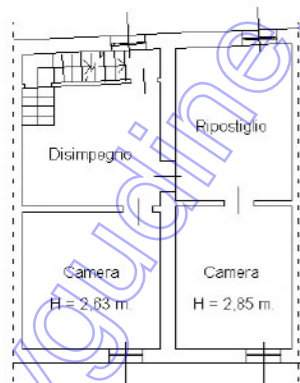

PIANO PRIMO

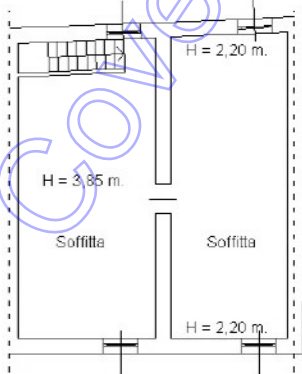

PIANO SECONDO



Ultima planimetria in atti