

**Agenzia delle Entrate**  
**CATASTO FABBRICATI**  
Ufficio Provinciale di  
**Pesaro**

Dichiarazione protocollo n. PS0089832 del 11/12/2017

Planimetria di u.i.u. in Comune di Cagli

Strada Monte Paganuccio

civ. SNC

Identificativi Catastali:

Sezione:

Foglio: 38

Particella: 139

Subalterno: 1

Compilata da:

Pierucci Ermanno

Iscritto all'albo:  
Geometri

Prov. Pesaro

N. 1274

Scheda n. 1

Scala 1:200

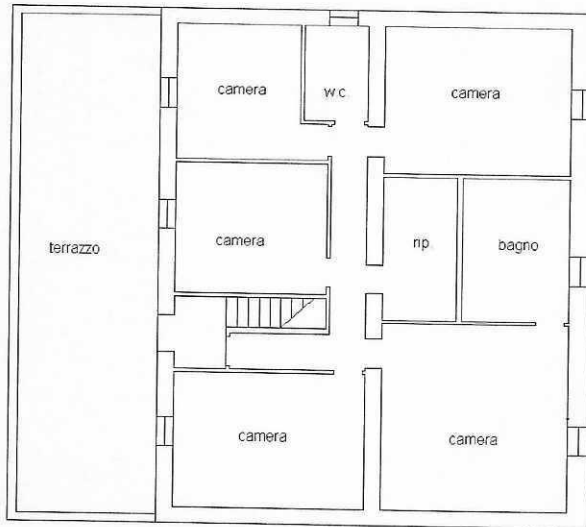

PIANTA PIANO PRIMO h 2,70

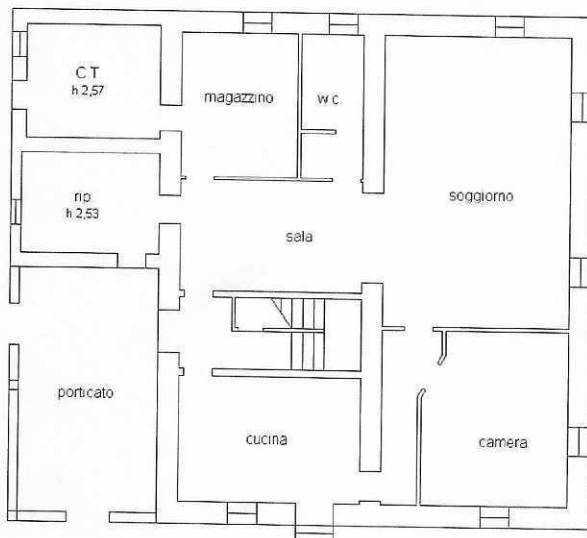

PIANTA PIANO TERRA h 2,74

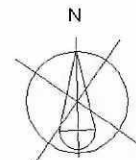

Ultima planimetria in atti

Data: 18/02/2025 - n. T469128 - Richiedente: LVDLSS75R60H501A

Totale schede: 1 - Formato di acquisizione: A4(210x297) - Formato stampa richiesto: A4(210x297)



**Agenzia delle Entrate**  
**CATASTO FABBRICATI**  
Ufficio Provinciale di  
**Pesaro**

Dichiarazione protocollo n. PS0097824 del 21/12/2017

Planimetria di u.i.u. in Comune di Cagli

Strada Monte Paganuccio

civ. SNC

Identificativi Catastali:

Sezione:

Foglio: 38

Particella: 140

Subalterno:

Compilata da:

Pierucci Ermanno

Iscritto all'albo:  
Geometri

Prov. Pesaro

N. 1274

Scheda n. 1

Scala 1:200

**PIANTA PIANO TERRA h 3,65/4,61**

mapp.le 61

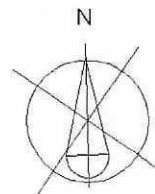
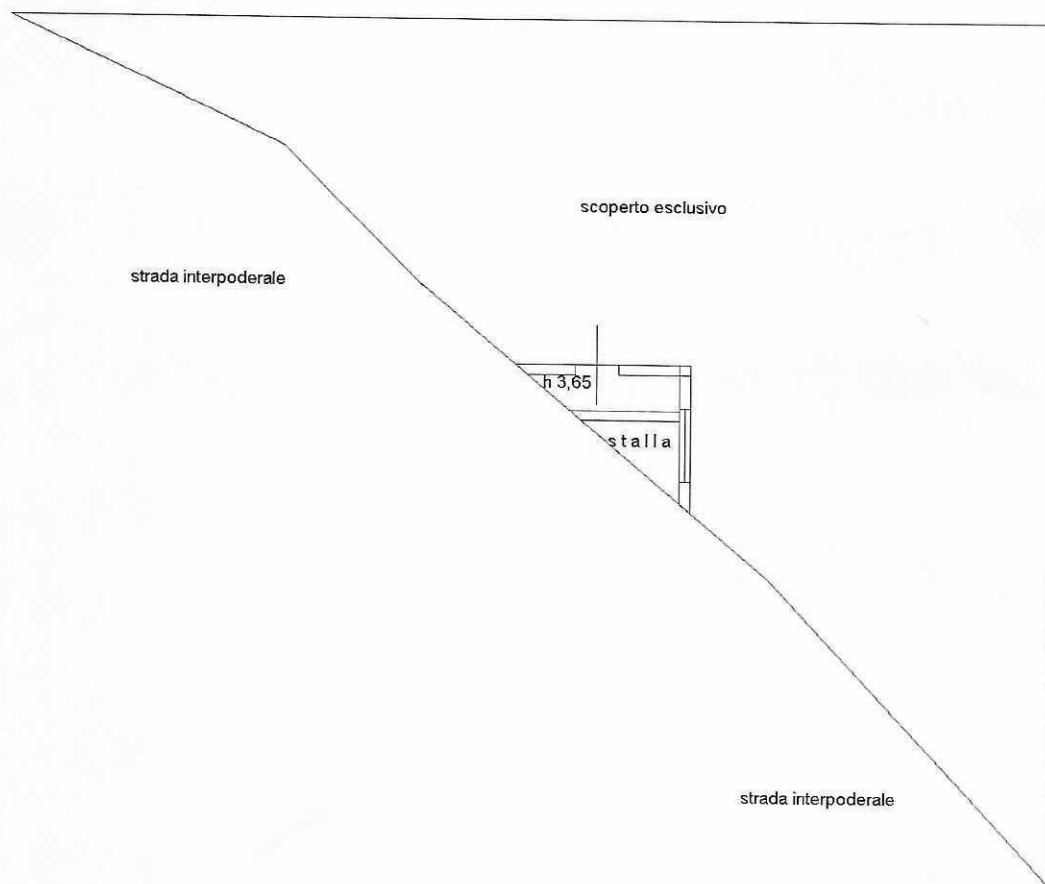

Ultima planimetria in atti

Data: 18/02/2025 - n. T469131 - Richiedente: LVDLSS75R60H501A

Totale schede: 1 - Formato di acquisizione: A4(210x297) - Formato stampa richiesto: A4(210x297)

Catasto dei Fabbricati - Situazione al 18/02/2025 - Comune di CAGLI(B352) - < Foglio 38 - Particella 140 - Subalterno >  
STRADA MONTE PAGANUCCIO n. SNC Piano T