



FIGURA 1. PROSPETTO SUD-EST FABBRICATO.



FIGURA 2. PROSPETTO NORD-OVEST FABBRICATO.



FIGURA 3. INGRESSO DA VIA CIRCUMVALLAZIONE N. 67.



FIGURA 4. CORPO SCALA.



FIGURA 5. PORTA INGRESSO UNITÀ 3/190/102.



FIGURA 6. INGRESSO.



FIGURA 7. SOGGIORNO.



FIGURA 8. SOGGIORNO.



FIGURA 9. CUCINA.



FIGURA 10. SOGGIORNO.



FIGURA 11. CORRIDOIO.



FIGURA 12. BAGNO.



FIGURA 13. BAGNO.



FIGURA 14. CAMERA DA LETTO.



FIGURA 15. RIPOSTIGLIO.



FIGURA 16. CAMERA DA LETTO.



FIGURA 17. CAMERA DA LETTO.

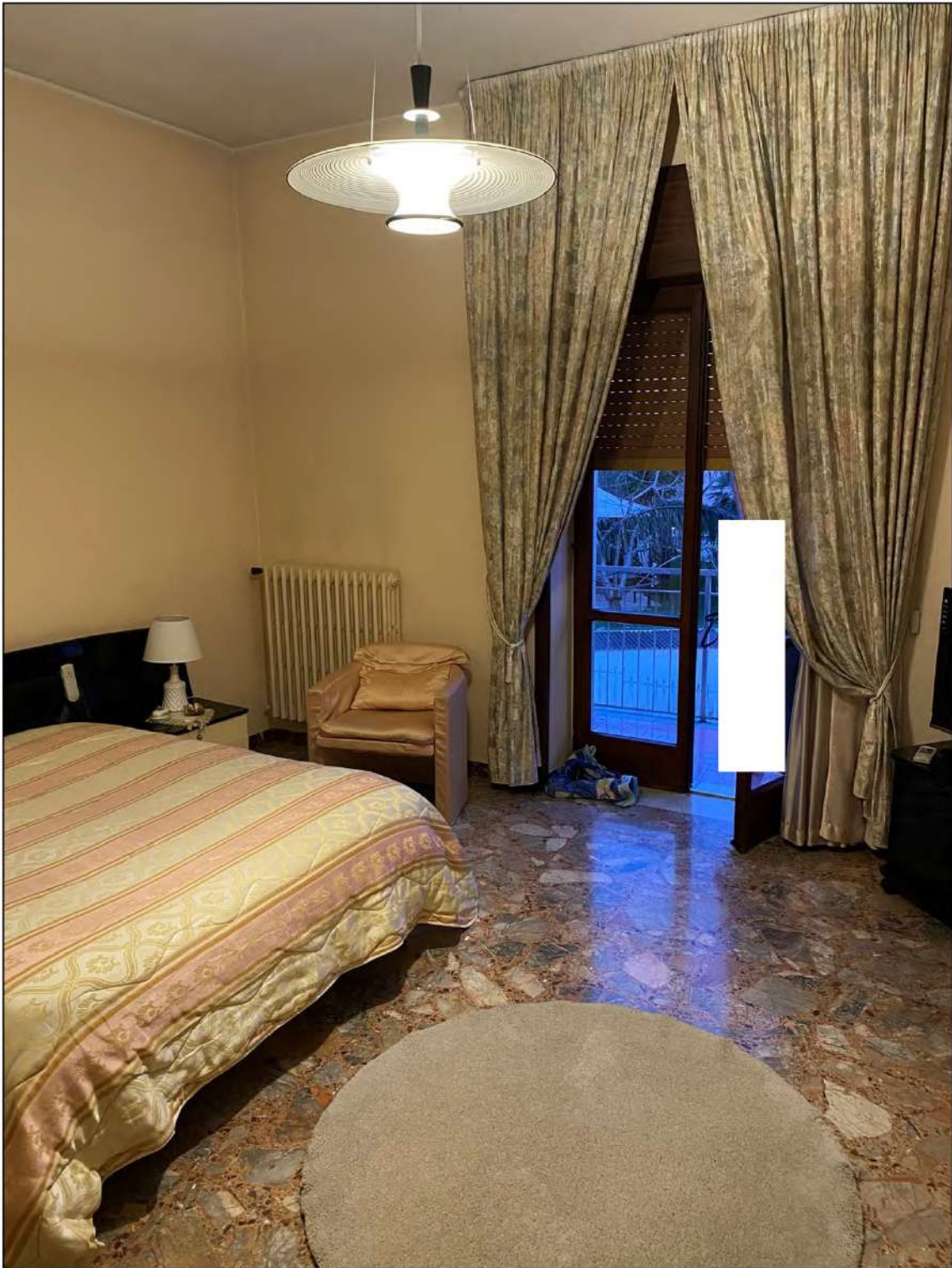

FIGURA 18. BALCONE.



FIGURA 19. PORTA DI ACCESSO AL TERRAZZO ESCLUSIVO.



FIGURA 20. TERRAZZO ESCLUSIVO.



FIGURA 21. TERRAZZO ESCLUSIVO.

**Agenzia del Territorio
CATASTO FABBRICATI
Ufficio Provinciale di
Napoli**

Dichiarazione protocollo n. NA1056282 del 23/11/2010

Planimetria di u.i.u. in Comune di Casamarciano

Via Provinciale Di Nola

civ. 25

Identificativi Catastali:

Sezione:

Foglio: 3

Particella: 190

Subalterno: 102

Compilata da:

Omissis

Scheda n. 1

Scala 1:200

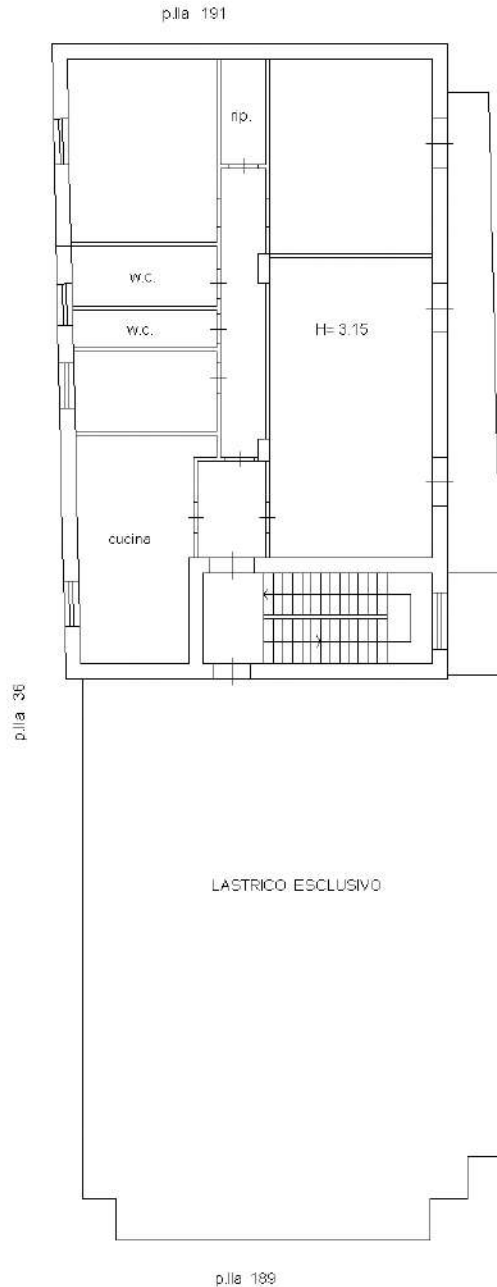

PIANO PRIMO

Via Circumvallazione

Catasto dei Fabbricati - Situazione al 17/02/2024 - Comune di CASAMARCIANO(B922) - < Foglio 3 - Particella 190 - Subalterno 102 >
VIA CIRCUMVALLAZIONE n. 25 Piano 1



Ultima planimetria in atti



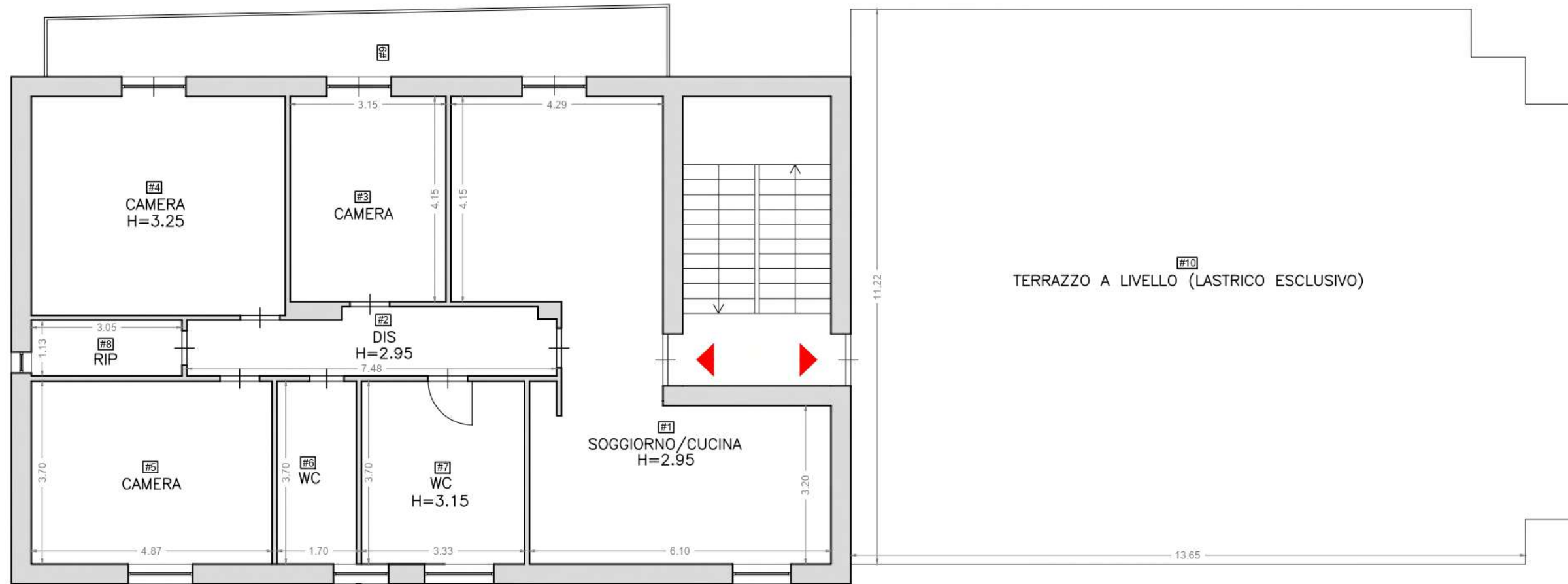

Ambiente	Superficie utile	Superficie lorda
#1	42,1 mq	50,2 mq
#2	9,5 mq	10,8 mq
#3	13,3 mq	14,9 mq
#4	22,9 mq	27,2 mq
#5	18,0 mq	22,1 mq
#6	5,9 mq	7,1 mq
#7	12,2 mq	14,1 mq
#8	3,4 mq	4,3 mq
#9	16,0 mq	16,0 mq
#10	160,8 mq	160,8 mq



Via Circumvallazione

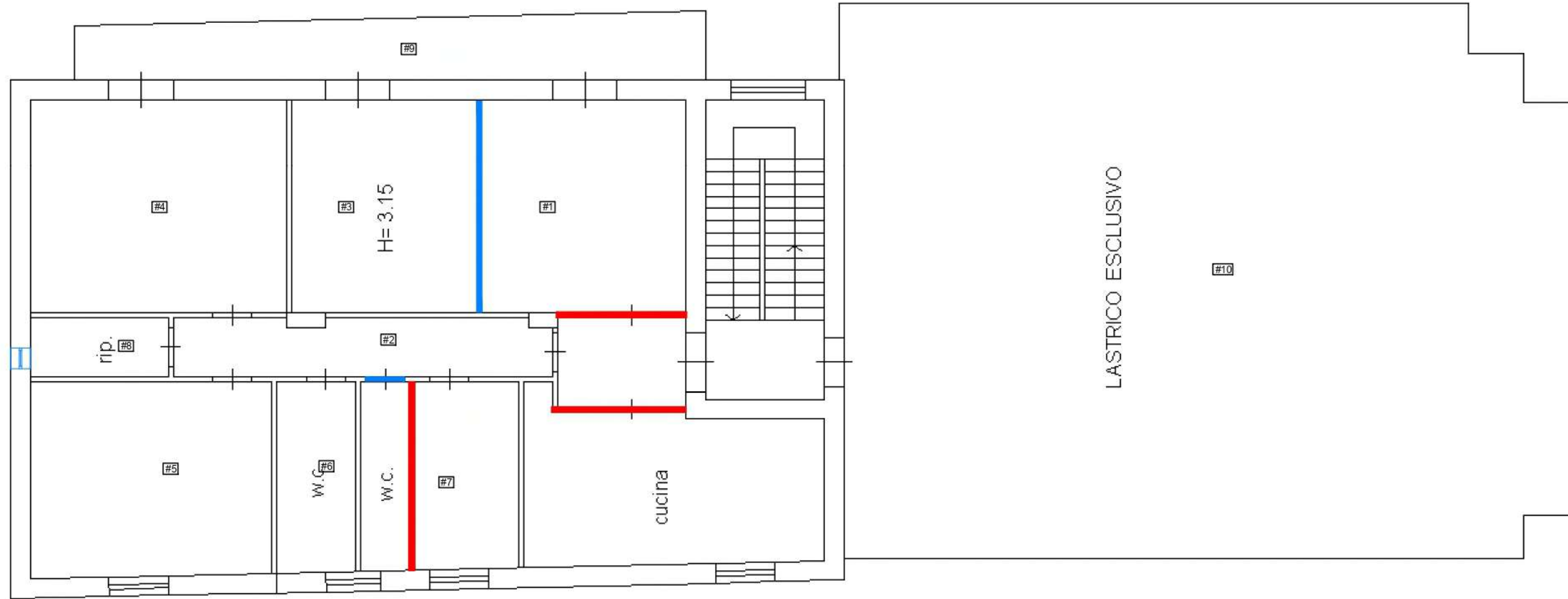

	elementi riportati in planimetria catastale ma non presenti nello stato di fatto
	elementi presenti nello stato di fatto ma non riportati in planimetria catastale