

**Agenzia del Territorio
CATASTO FABBRICATI
Ufficio Provinciale di
Roma**

Dichiarazione protocollo n. RM0032501 del 10/01/2008

Planimetria di u.i.u. in Comune di Lanuvio

Via Quirino Sulpicio

civ. 11

Identificativi Catastali:

Sezione:

Foglio: 8

Particella: 431

Subalterno: 501

Compilata da:

Monterubbianesi Giovanni

Iscritto all'albo:

Geometri

Prov. Roma

N. 7534

Scheda n. 1

Scala 1:100

PIANO TERRA

H= 3.00

VIA SULPICIO QUIRINO

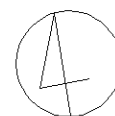
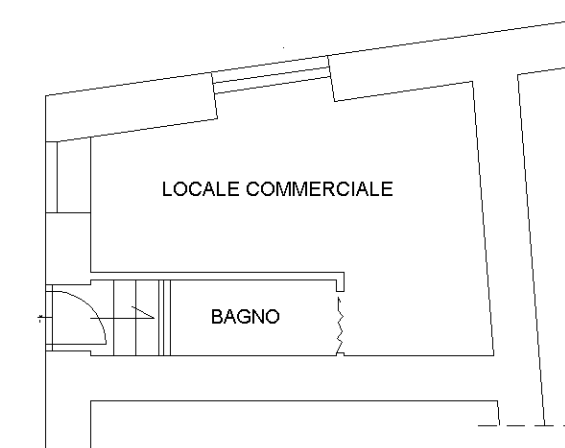

SCALA 1:100

Ultima planimetria in atti

Catasto dei Fabbricati - Situazione al 18/09/2025 - Comune di LANUVIO(C767) - < Foglio 8 - Particella 431 - Subalterno 501 >
Firmato DA TANPA TIB MARCO BELLOCCHE @ BBNRUBBIANESI@GMAIL.COM

