



ALLEGATO 4: Planimetrie catastali

E.I. 221/2024 – Perizia Tecnica D'ufficio: Allegati



MODULARIO
F. sig. rend. 487



MINISTERO DELLE FINANZE
DIREZIONE GENERALE DEL CATASTO E DEI SS.TT.EE.
CATASTO EDILIZIO URBANO (RDL 13-4-1939, n. 652)

MOD. BN (CEU)

LIRE
600

Planimetria di u.i.u. in Comune di Aprilia via Inghilterra civ.

Piano Primo

Scala B4

Int. 3

H=2.70

stessa ditta

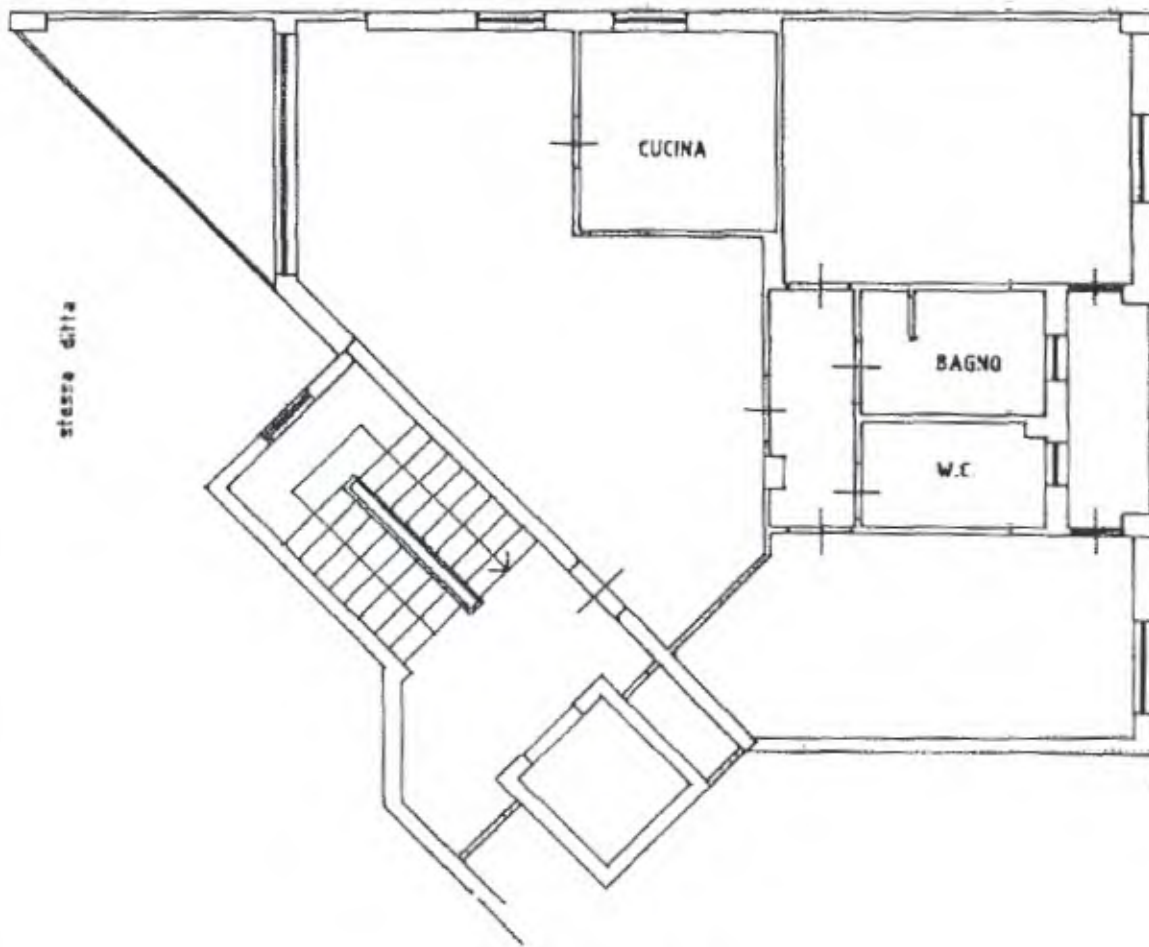

stessa ditta

stessa ditta

ORIENTAMENTO



SCALA DI 1:100

Dichiarazione di N.C.
Denuncia di variazione

Compilata dal Arch. Stamegna Angelo DEGLI ARCHITETTI DI LATINA

RISERVATO ALL'UFFICIO

20 FEB. 1995

762

iscritto all'albo degli Architetti della provincia di Latina n. 160

data Firma STAMEGNA ANGELO

Il presente planimetria in atti catastali
Data presentazione: 20/02/1995 - Data: 27/05/2025 - n. T822632 - Richiedente: GRILRT74101E472T
totale schede di acquisizione: A4 (210x297) - Formato stampa richiesto: A4 (210x297)

Linea di stessa ditta
Catasto di Aprilia - Situazione al 27/05/2025 - Comune di APRILIA (A341) - Foglio 70 - Particella 356 - Subalterno 294
Firmato Digitalmente da ANGELO STAMEGNA

MODULARIO
F. rig. rend. 487



MINISTERO DELLE FINANZE
DIREZIONE GENERALE DEL CATASTO E DEI SS.TT.EE.
CATASTO EDILIZIO URBANO (RDL 13-4-1939, n. 652)

MOD. BN (CEU)

LIRE
500

Planimetria di u.l.u. in Comune di Aprilia..... via Inghilterra..... civ.....

Piano Interrato

Scala B4

H=2.50

stessa ditta

stessa ditta

stessa ditta

BOX

stessa ditta



ORIENTAMENTO



SCALA DI 1:100

Dichiarazione di N.C.
Denuncia di variazione

Compilata dal ARCH. STAMEGNA ANGELO
(Titolo, cognome e nome) ARCH. ETTI DI LATINA

RISERVATO ALL'UFFICIO

Identificativi catastali
F. 70
n. 336 sub. 450

Iscritto all'atbo degl. ARCH.
Data provincia di stampa n. 160
data Firma STAMEGNA ANGELO

20 FEB. 1995

762

Stampa (1)
Comune di APRILIA (A.341) - < Foglio 70 - Particella 356 - Subalterno 450 >
Firmato DA/ALBERGHI GIORNAGM/SNG/DAUKR/BAPEC EU QUALIFIED CERTIFICATES CA G1 Serial#: 386502a76f61502b9c4c3bc4c666541b

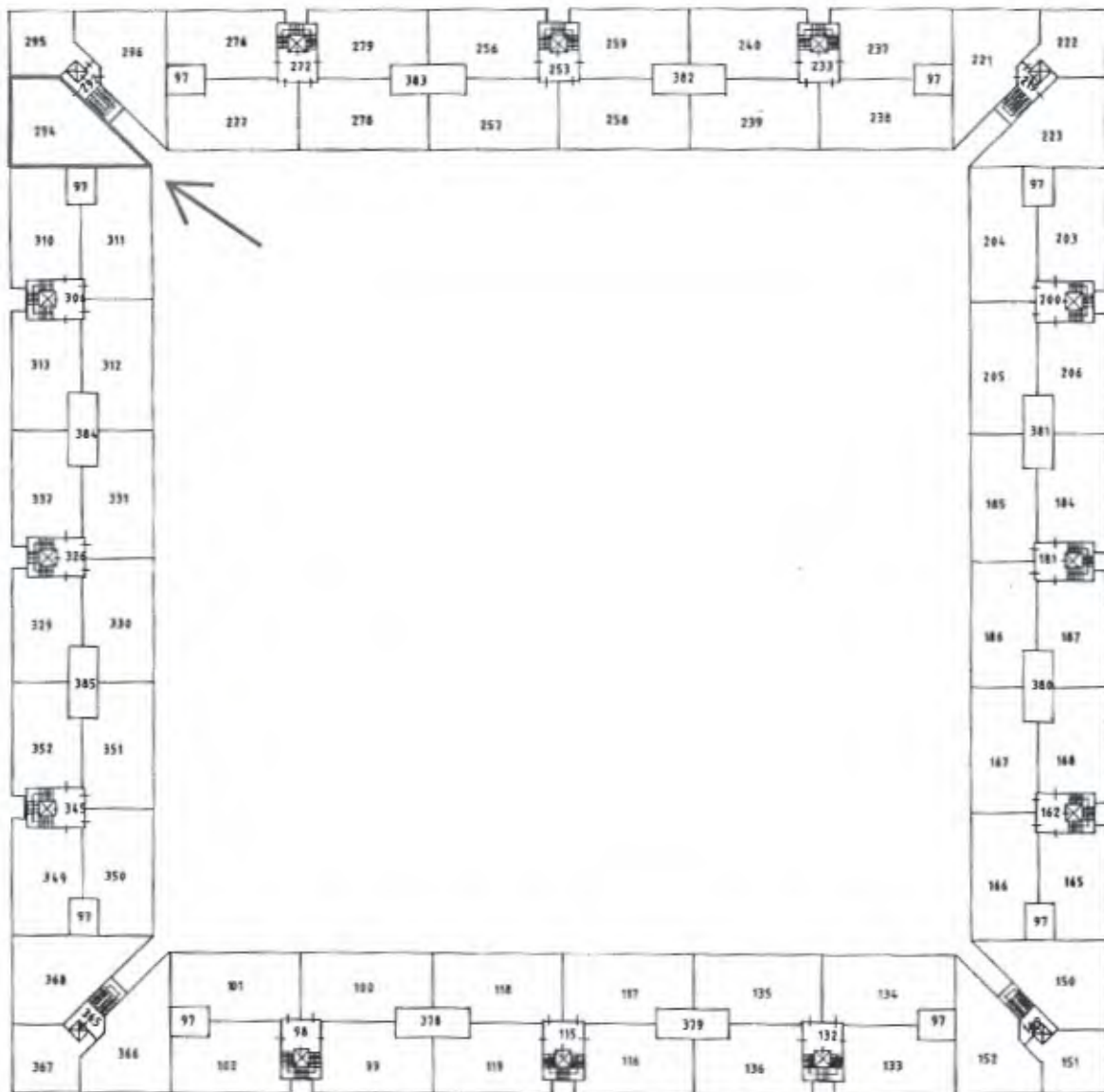

Elaborato Planimetrico - Catasto dei Fabbricati - Situazione al 27/06/2025 - Comune di APRILIA (A341) - < Foglio 70 Particella 356 >
Firmato Da: ALBERTO GIORA Emesso Da: ARUBAPEC EU QUALIFIED CERTIFICATES CA G1 Serial#: 2bb502a76f651502b9b4c3bc4c608541b

Planimetria non attuale

Data presentazione: 20/02/1995 - Data: 27/06/2025 - n. T218510 - Richiedente: Telematico
Totale schede: 13 - Formato di acquisizione: A3(297x420) - Formato stampa richiesto: A4(210x297) - Fattore di scala non utilizzabile

PIANTA PIANO PRIMO



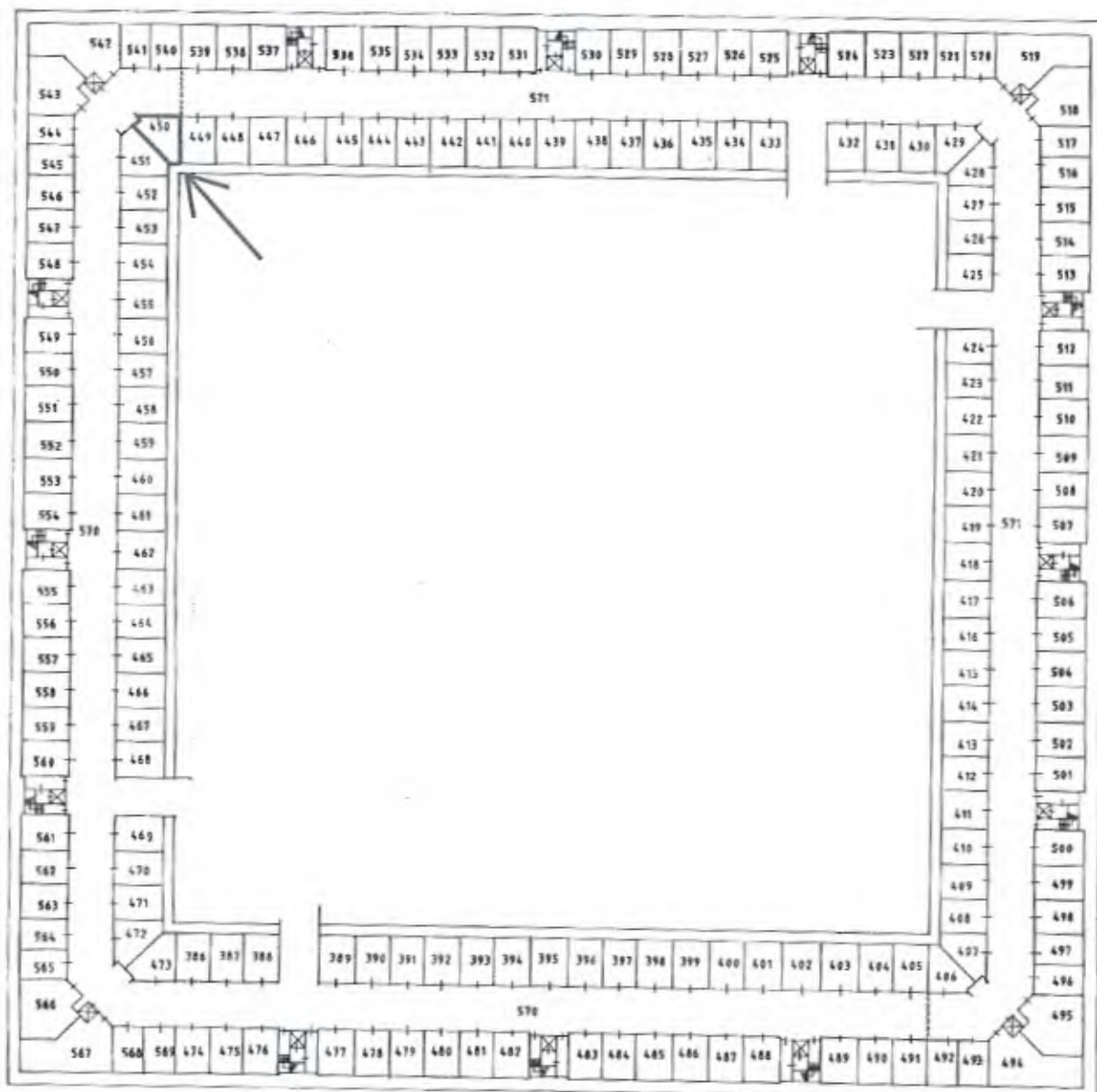

Elaborato Planimetrico - Catasto dei Fabbricati - Situazione al 27/06/2025 - Comune di APRILIA (A341) - < Foglio 70 Particella 356 >
Firmato Da: ALBERTO GIORA Emesso Da: ARUBAPEC EU QUALIFIED CERTIFICATES CA G1 Serial#: 3b6502a76f6f51502b9fb4c3bc4c608541b



Planimetria non attuale

PIANTA PIANO INTERRATO



ALLEGATO 5:

Planimetrie stato dei luoghi

E.I. 221/2024 – Perizia Tecnica D'ufficio: Allegati



MODULARIO
F. reg. rend. 487



MINISTERO DELLE FINANZE
DIREZIONE GENERALE DEL CATASTO E DEI SS.TT.EE.
CATASTO EDILIZIO URBANO (RDL 13-4-1939, n. 652)

MOD. BN (CEU)

LIRE
500

Planimetria di u.i.u. in Comune di Aprilia via Inghilterra civ.

Piano Primo

Scala B4

Int. 3

H=2.70

Tramezzo parzialmente demolito
a formare dei muretti, con rimozione
della porta di ingresso in cucina
stessa ditta

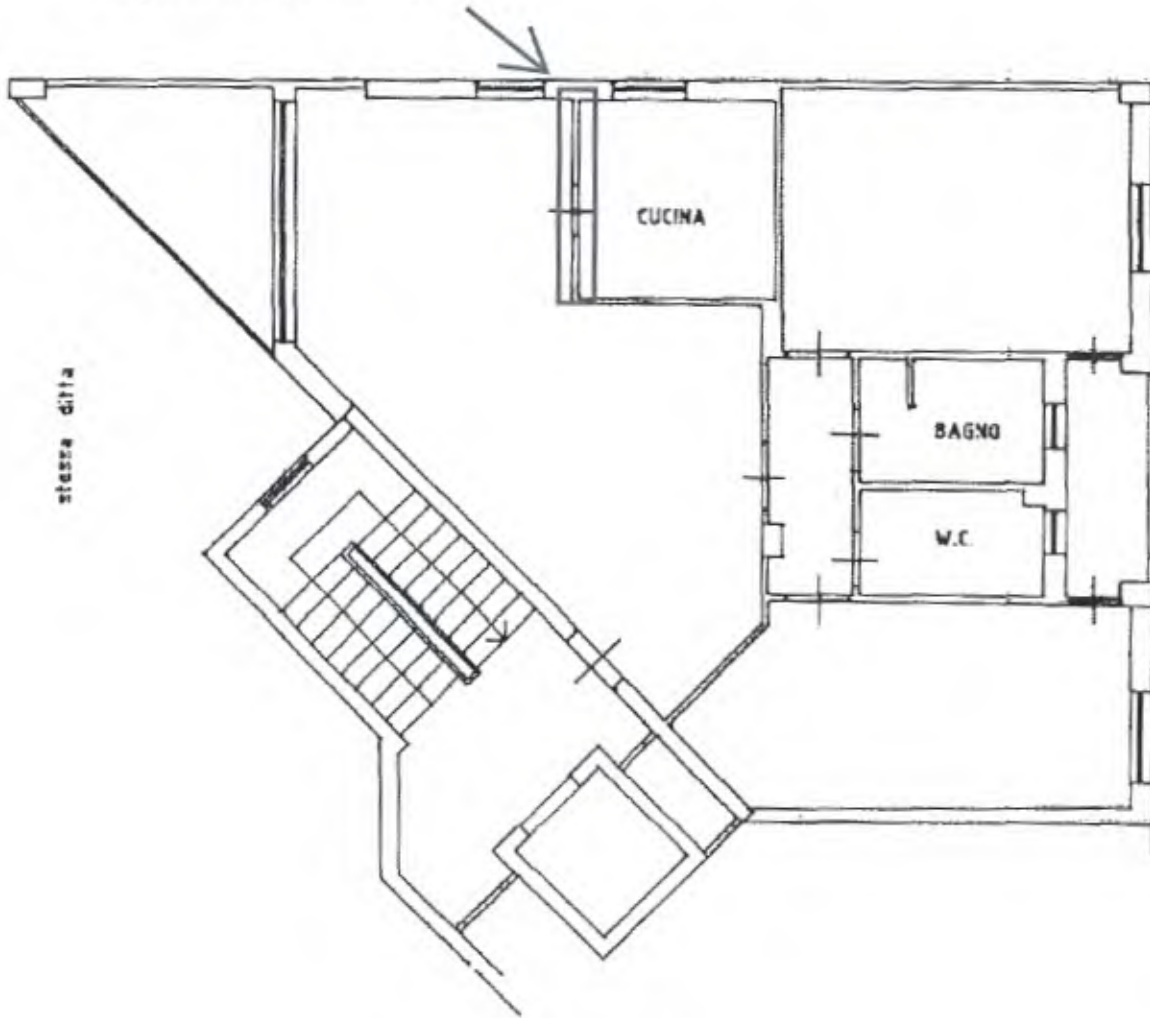

stessa ditta

stessa ditta

stessa ditta

ORIENTAMENTO



SCALA DI 1:10

Dichiarazione di N.C.
Denuncia di variazione

Compilata dal Arch. Stamegna Ance c. DEGLI
(Titolo, cognome e nome) **ARCHITETTI**

RISERVATO ALL'UFFICIO

20 FEB. 1995

Identificativi catastali

Iscritto all'albo degli Architetti

DI LATINA

762

Data presentazione: 20/02/1995 - Data: 27/05/2025 - n. T822632 - Richiedente: GRILRT74101E472T

della provincia di Latina

Firma **STAMEGNA**

ANCELO

160

Ultima planimetria in atti
Data presentazione: 20/02/1995 - Data: 27/05/2025 - n. T822632 - Richiedente: GRILRT74101E472T
Totale schede: 356
Firma: Stamegna Ance
Catasto di Aprilia - Strada 70 - Particella 356 - Subalterno 294 -
Foglio 70 - Particella 356 - Subalterno 294 -
CA G1 Serial#: 3bb502a76f6150208e4c3bc4008541b



ALLEGATO 1: Ortofoto - Google Earth

E.I. 221/2024 – Perizia Tecnica D'ufficio: Allegati





Via A. Toscanini

Viale Europa

Viale Europa

SS148

Via Inghilterra

Via Guardapasso





ALLEGATO 2: Estratto di mappa

E.I. 221/2024 – Perizia Tecnica D'ufficio: Allegati



