

ALLOGGIO SITO NEL COMUNE DI TORINO
VIA BIBIANA, 16 - PIANO 3° int. 10

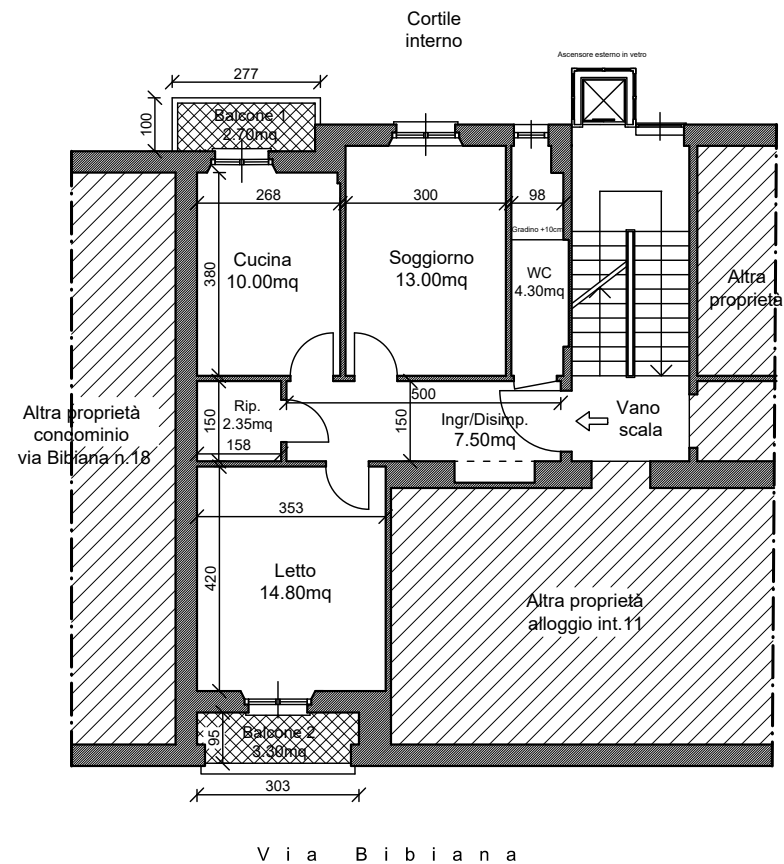

Firmato Da: LAURA SCARCIA Emesso Da: INFOCERT QUALIFIED ELECTRONIC SIGNATURE CA 3 Serial#: c2a11c



CANTINA n.7 SITA NEL COMUNE DI TORINO
VIA BIBIANA, 16 - PIANO S1

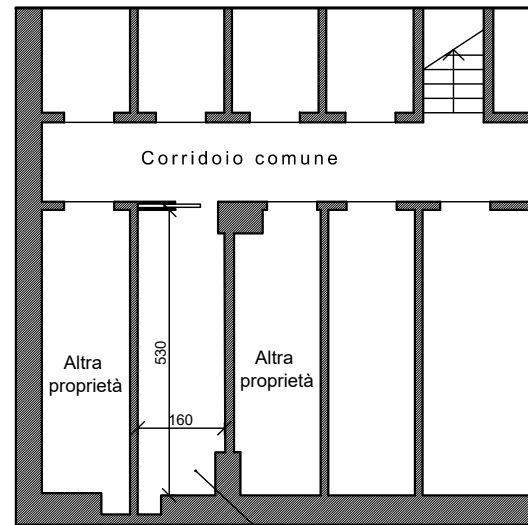

Cantina di
proprietà n°7
9.00mq
H=230cm

Sottosuolo via Bibiana

Firmato Da: LAURA SCARCIA Emesso Da: INFOCERT QUALIFIED ELECTRONIC SIGNATURE CA 3 Serial#: c2a11c

