

MODULARIO
P. - rig. rand. - 407



* Scala originale non disponibile. *
MINISTERO DELLE FINANZE
DIREZIONE GENERALE DEL CATASTO E DEI SERVIZI TECNICI ERARIALI

Mod. B (Nuovo Catasto Edilizio Urbano)

Lire
100

NUOVO CATASTO EDILIZIO URBANO

(R. DECRETO-LEGGE 18 APRILE 1980, N. 659)

Planimetria dell'immobile situato nel Comune di URBINO Via PUCGINOTTI n.° 9

Ditta RICCIARINI DONATO nato ad ANCONA il 10/3/1958

Allegata alla dichiarazione presentata all'Ufficio Tecnico Erariale di PESARO

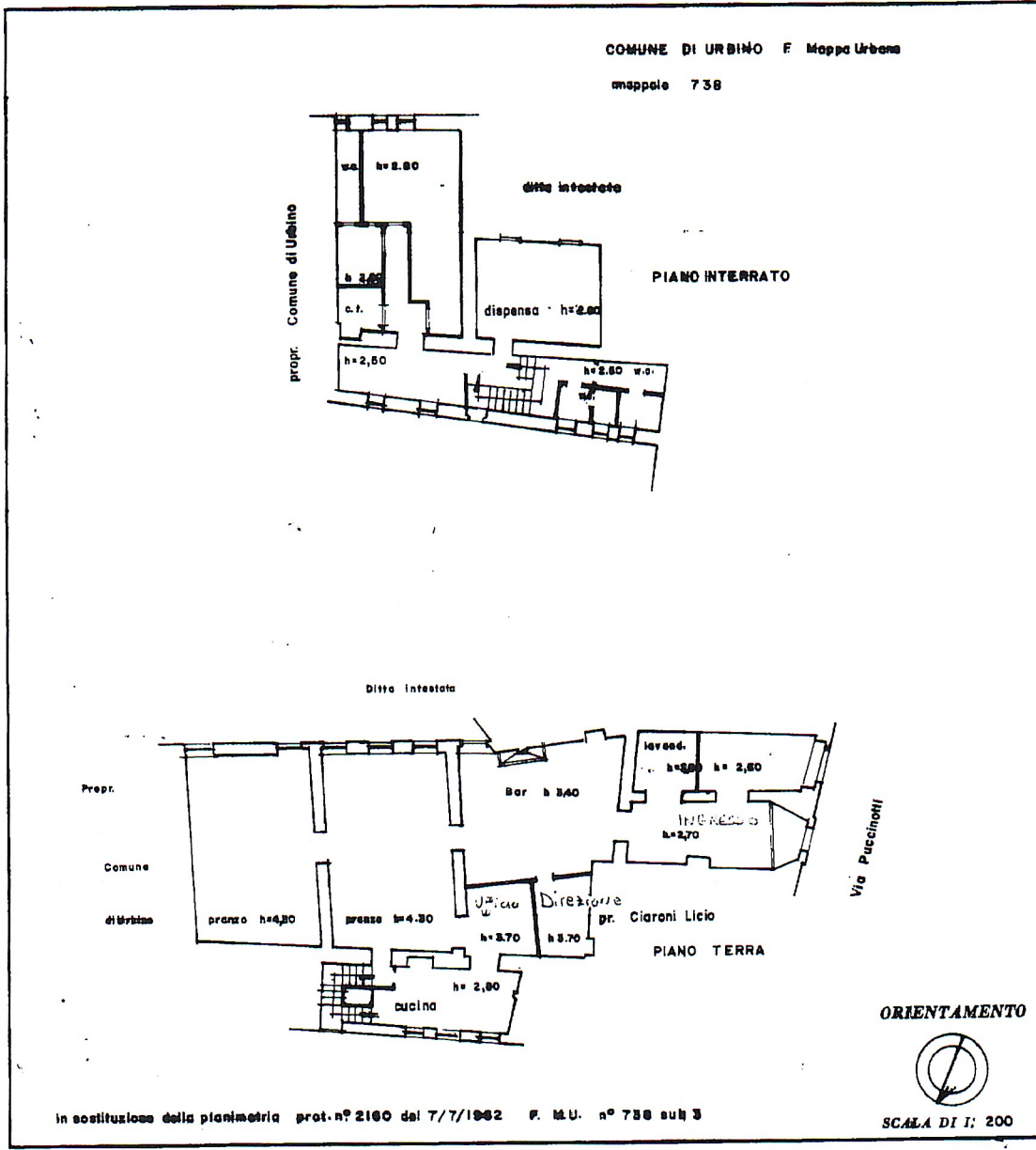

SPAZIO RISERVATO PER LE ANNOTAZIONI D'UFFICIO

DATA	13 9N 9N 1084
PROT. N°	5012
FOGLIO M.U.	
NUMERO	738
SUB. n°	3

Compilata dal GEOMETRA
(Titolo, nome e cognome del tecnico)
CARLO CECCHETELLI

Iscritto all'Albo dei geometri
della Provincia di PESARO

DATA 7 OTT 1984

Firma:

Ultima planimetria in atti

Catasto dei Fabbricati - Situazione al 13/11/2024 - Comune di URBINO(L500) - < Foglio 265 - Particella 738 - Subalterno 3 >
VIA FRANCESCO PUCGINOTTI n. 11 Piano S1-T
Firmato Da: CECCHINI ANTONIO Emesso Da: NAMIRIAL CA FIRMA QUALIFICATA Serial#: 9652877b3ec6d9

Prop.

Comune

di

Urbino

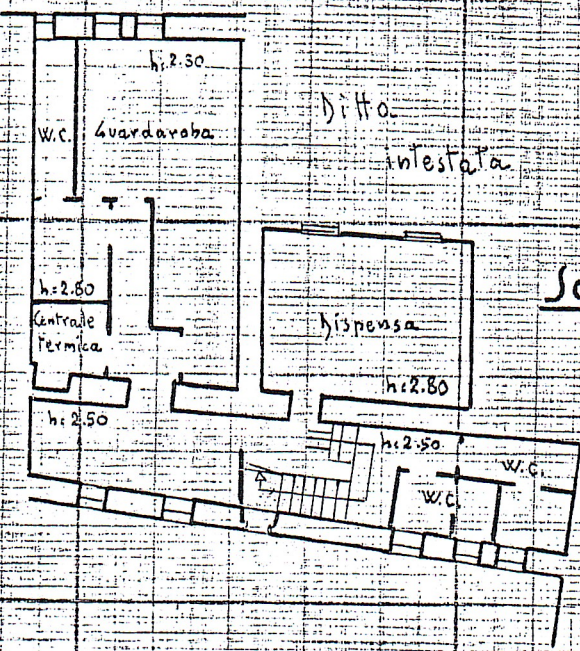

Villa intestata

Prop.

Comune

di Urbino

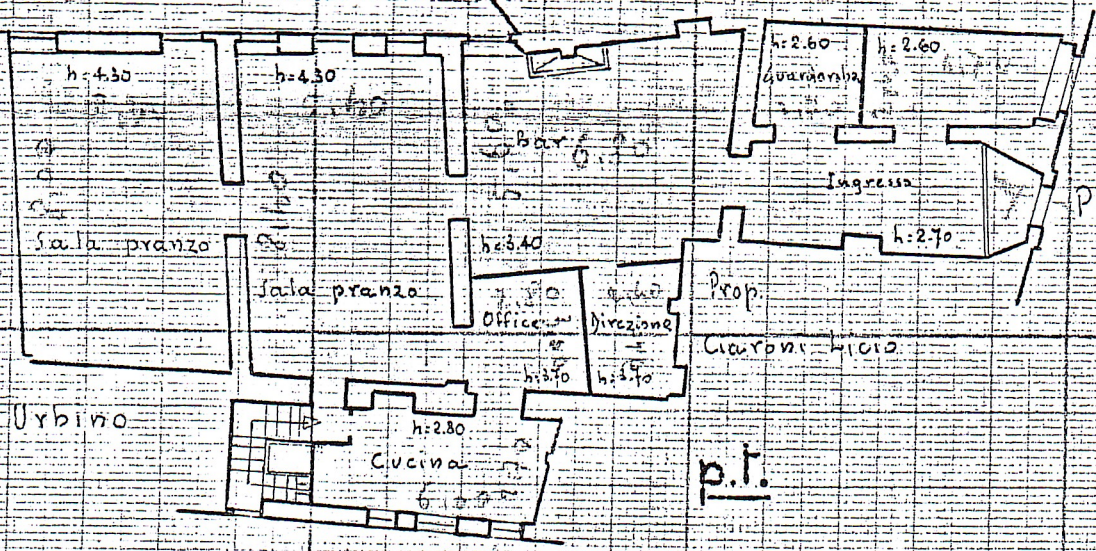

SPAZIO RISERVATO PER LE ANNOTAZIONI D'UFFICIO

DATA
PROT. N°

7 luglio 1962
2450

Compilata dal Geom. Veri
(Titolo, nome e cognome)

Iscritto all'Albo dei Geom.
della Provincia di Pesaro

DATA 4 giugno 1962

Firma: Geo-Veri

Espresso Da: NAMPIA L. C. S. P. F. R. M. A. QUALIFICATA SERIALI N° 30452877036000

Planimetria dell'immobile situato nel Comune di Urbino Via Puccinatti
Ditta Lucciardini Gino nato in Urbino il 7-9-1900
Allegata alla dichiarazione presentata all'Ufficio Tecnico Erariale di Pesaro

738/MSH

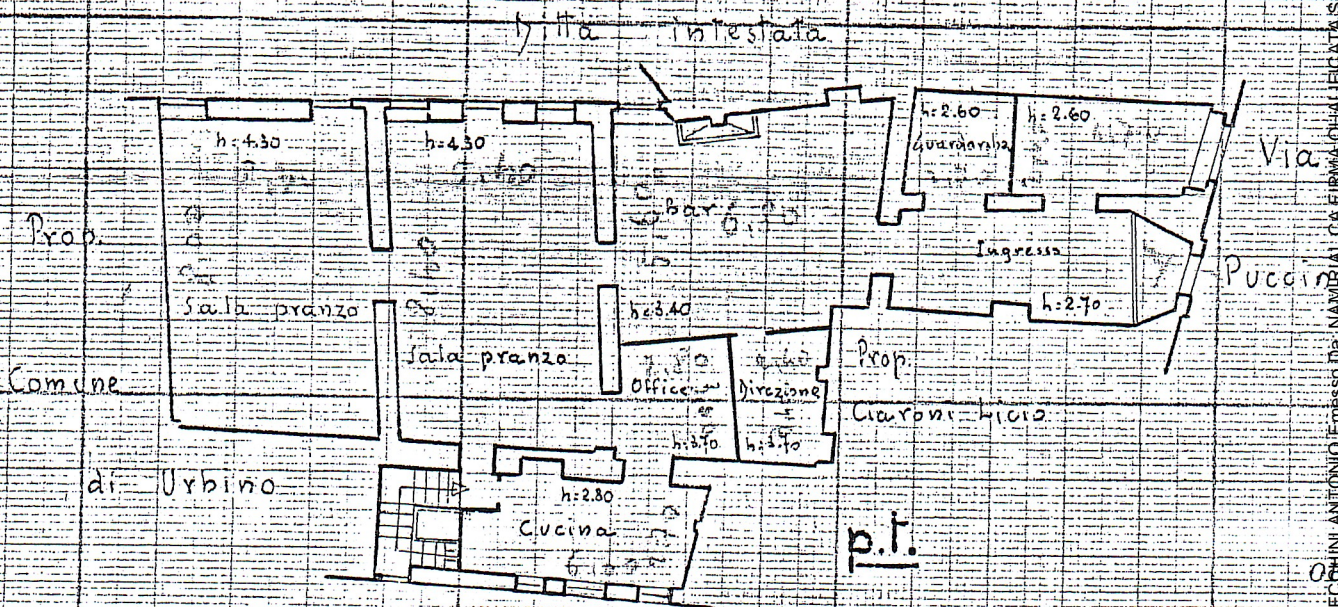
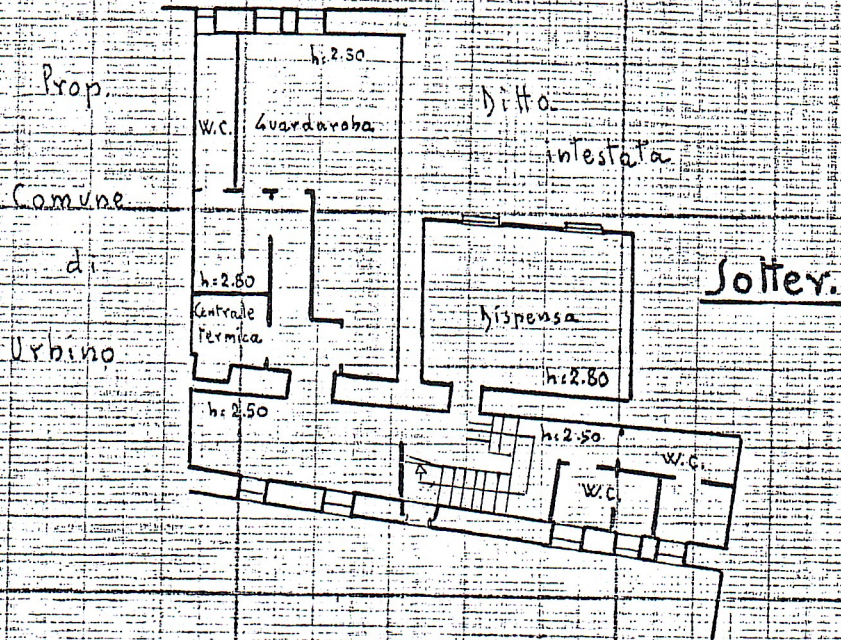

Firmato Dal CIEQUINI ANTONIO, Inesso Da NAVARRETTA CA FIRMATA QUALIFICATA SERIAL# 90528171306609

**Agenzia del Territorio
CATASTO FABBRICATI
Ufficio Provinciale di
Pesaro**

Dichiarazione protocollo n. PS0206675 del 13/06/2007

Planimetria di u.i.u. in Comune di Urbino

Via Federico Veterani

civ. 1

Identificativi Catastali:

Sezione:

Foglio: 265

Particella: 738

Subalterno: 17

Compilata da:

Ferri Alessandro

Iscritto all'albo:

Geometri

Prov. Pesaro

N. 1681

Scheda n. 1

Scala 1:200

PIANO PRIMO

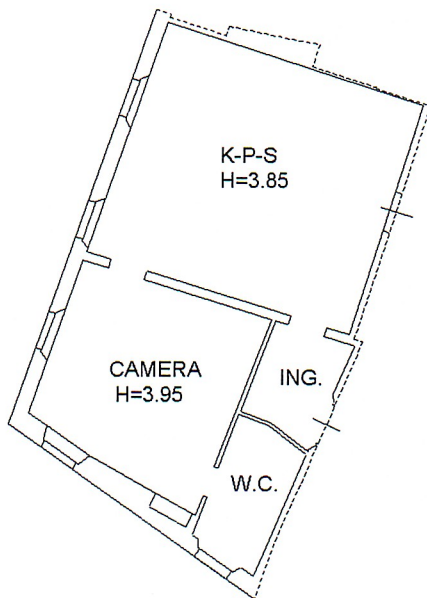

PIANO TERRA

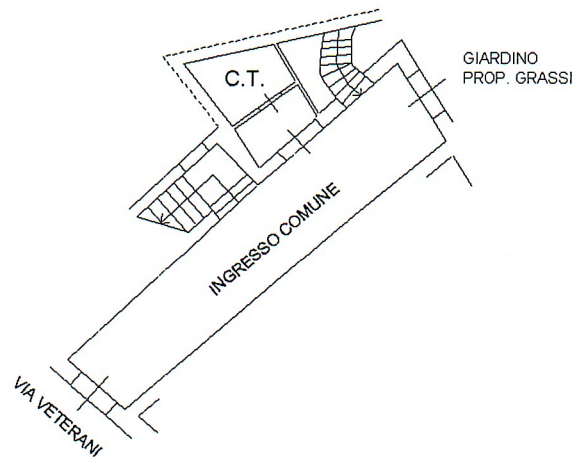

PIANO INTERRATO

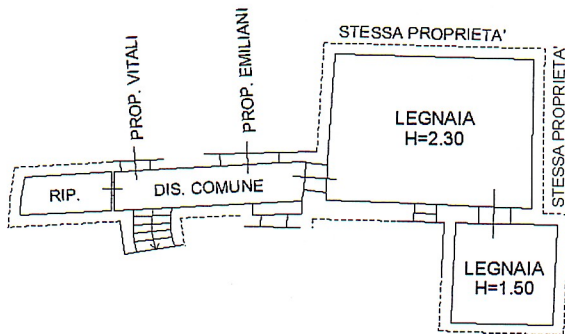

Ultima planimetria in atti

**Agenzia del Territorio
CATASTO FABBRICATI
Ufficio Provinciale di
Pesaro**

Dichiarazione protocollo n. PS0206675 del 13/06/2007

Planimetria di u.i.u. in Comune di Urbino

Via Federico Veterani

civ. 1

Identificativi Catastali:

Sezione:

Foglio: 265

Particella: 738

Subalterno: 18

Compilata da:

Ferri Alessandro

Iscritto all'albo:

Geometri

Prov. Pesaro

N. 1681

Scheda n. 1

Scala 1:200

PIANO PRIMO

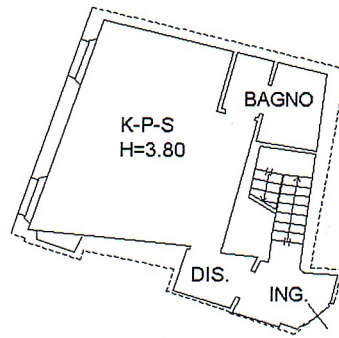

PIANO AMMEZZATO

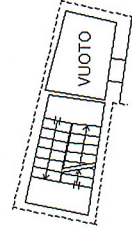

PIANO SECONDO

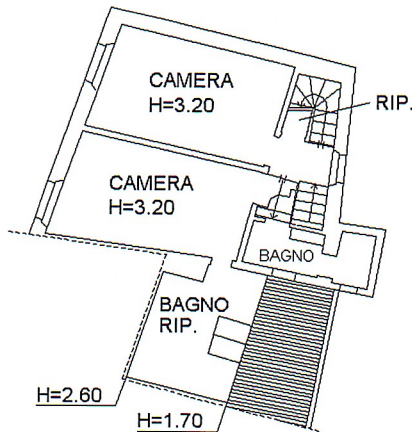

PIANO TERZO

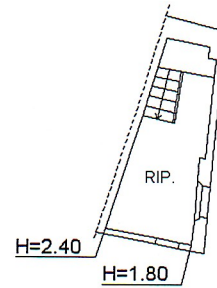

Ultima planimetria in atti

Catasto dei Fabbricati - Situazione al 13/11/2024 - Comune di URBINO (L. 500) - Foglio 265 - Particella 738 - Subalterno 18 >
Firmato da: GEGGHINAVANTINO EGREGIO - Data: 13/11/2024 - Firma: 96628770368889

**Agenzia del Territorio
CATASTO FABBRICATI
Ufficio Provinciale di
Pesaro**

Dichiarazione protocollo n. PS0206675 del 13/06/2007

Planimetria di u.i.u. in Comune di Urbino

Via Federico Veterani

civ. 1

Identificativi Catastali:

Sezione:
Foglio: 265
Particella: 738
Subalterno: 19

Compilata da:
Ferri Alessandro

Iscritto all'albo:
Geometri

Prov. Pesaro

N. 1681

Scheda n. 1

Scala 1:200

PIANO PRIMO

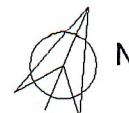
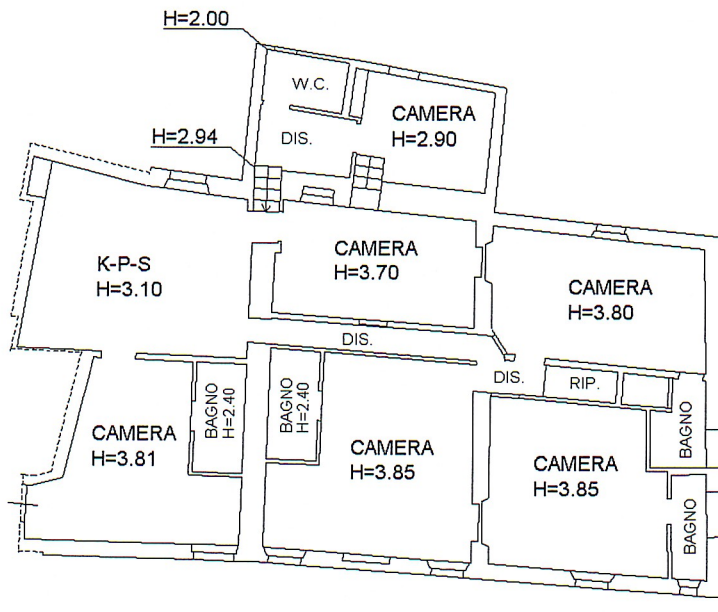

Ultima planimetria in atti

Firmatario: **Geometra Alessandro Ferri** - Sezione Provinciale di Urbino - Foglio 265 - Particella 738 - Subalterno 19 >