

**Agenzia delle Entrate
CATASTO FABBRICATI
Ufficio Provinciale di
Alessandria**

Dichiarazione protocollo n. AL0122490 del 27/10/2017

Planimetria di u.i.u. in Comune di Alessandria

Via Santa Caterina Da Siena

civ. 13

Identificativi Catastali:

Sezione:

Foglio: 268

Particella: 4207

Subalterno: 10

Compilata da:
Cermelli Elena

Iscritto all'albo:
Geometri

Prov. Alessandria

N. 2091

Scheda n. 1

Scala 1:200

PIANO TERRA

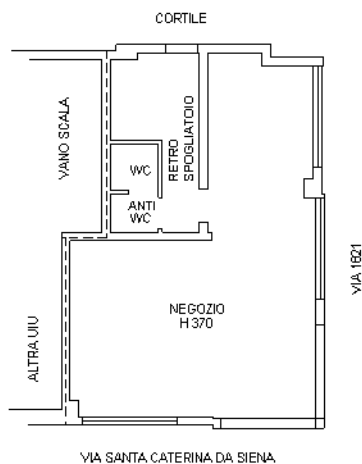

Ultima planimetria in atti

Tribunale di Alessandria - Es. Imm. n. 145/2025 R.G.

LOTTO 1 - NEGOZIO IN ALESSANDRIA, VIA SANTA CATERINA DA SIENA N. 13

CONFRONTO TRA MISURE INDICATE SU TAVOLA DI PROGETTO ALLEGATA ALLA PRATICA DI COMUNICAZIONE ATTIVITA' EDILIZIA LIBERA N. 176218 DEL 29/09/2017 E LO STATO DEI LUOGHI

SCALA 1:100

