

Dichiarazione protocollo n. 001058488 del 18/12/2003

**Agenzia del Territorio
CATASTO FABBRICATI
Ufficio Provinciale di
Torino**

Planimetria di u.i.u. in Comune di Trofarello

Strada Galle'

civ. 4

Identificativi Catastali:

Sezione:

Foglio: 14

Particella: 107

Subalterno: 2

Compilata da:
Casetta Ilaria

Iscritto all'albo:
Geometri

Prov. Asti

N. 912

Scheda n. 1

Scala 1:200

PIANO TERRA

(11 = mt. 2,95)

stessa proprietà

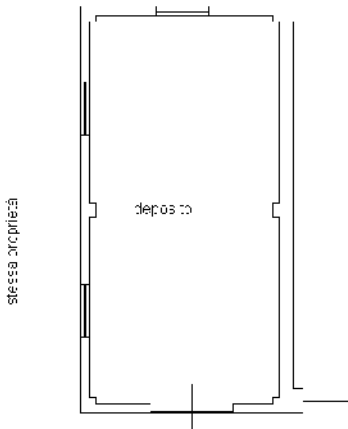

stessa proprietà



Dichiarazione protocollo n. 001058488 del 18/12/2003

**Agenzia del Territorio
CATASTO FABBRICATI
Ufficio Provinciale di
Torino**

Planimetria di u.i.u. in Comune di Trofarello

Strada Galle'

civ. 4

Identificativi Catastali:

Sezione:

Foglio: 14

Particella: 107

Subalterno: 6

Compilata da:
Casetta Ilaria

Iscritto all'albo:
Geometri

Prov. Asti

N. 912

Scheda n. 1

Scala 1:200

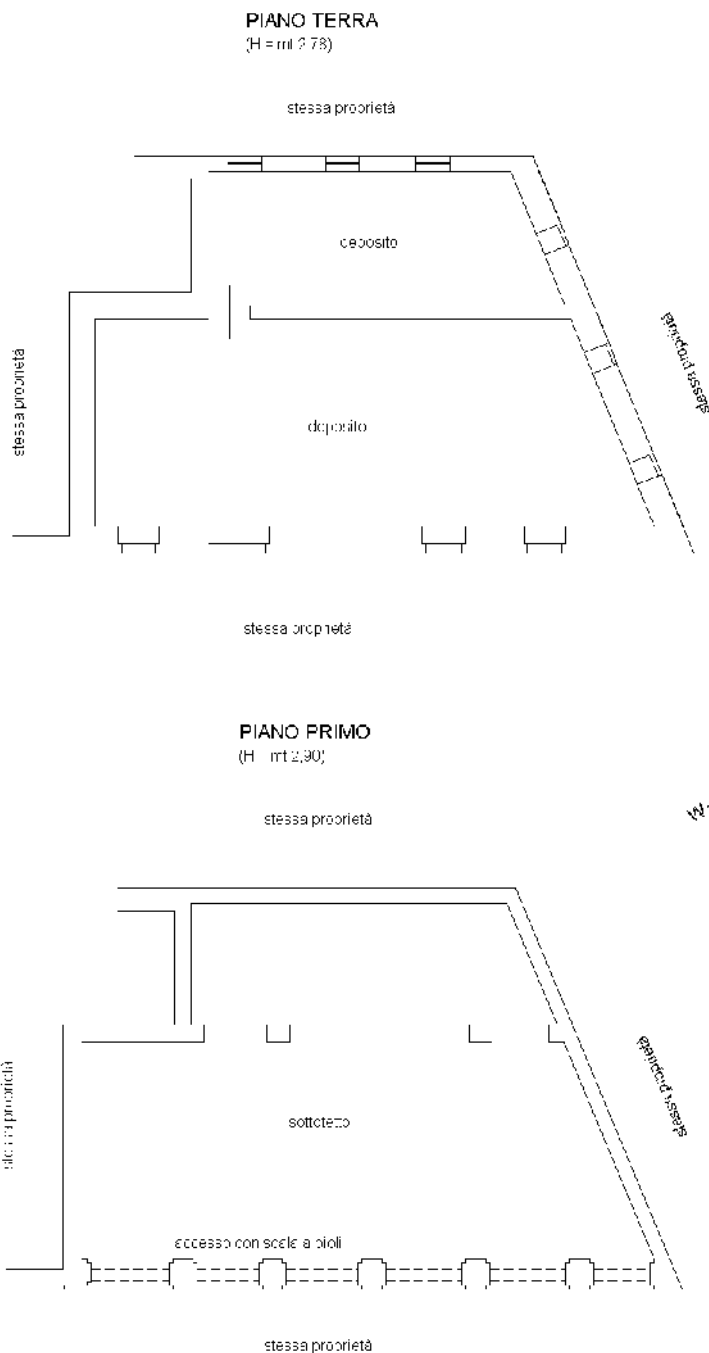

Ultima planimetria in atti

Dichiarazione protocollo n. 001058488 del 18/12/2003

**Agenzia del Territorio
CATASTO FABBRICATI
Ufficio Provinciale di
Torino**

Planimetria di u.i.u. in Comune di Trofarello

Strada Galle'

civ. 4

Identificativi Catastali:

Sezione:

Foglio: 14

Particella: 107

Subalterno: 7

Compilata da:
Casetta Ilaria

Iscritto all'albo:
Geometri

Prov. Asti

N. 912

Scheda n. 1

Scala 1:200

PIANO TERRA

(H = mt 2,70)

stesse proprietà

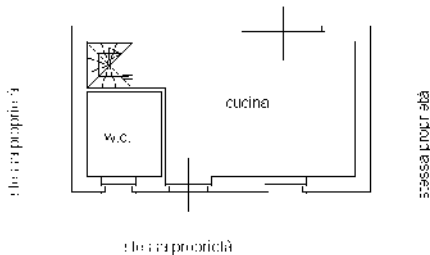

PIANO PRIMO

(H = mt 3,60)

stessa proprietà

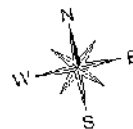
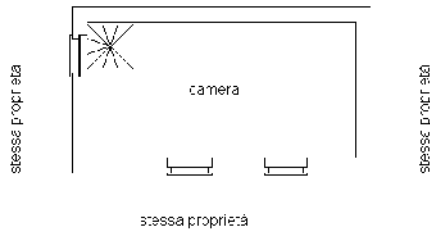

Ultima planimetria in atti

Dichiarazione protocollo n. TO0085306 del 08/02/2008

**Agenzia del Territorio
CATASTO FABBRICATI
Ufficio Provinciale di
Torino**

Planimetria di u.i.u. in Comune di Trofarello

Strada Galle'

civ. 4

Identificativi Catastali:

Sezione:

Foglio: 14

Particella: 107

Subalterno: 10

Compilata da:
Casetta Ilaria

Iscritto all'albo:
Geometri

Prov. Asti

N. 912

Scheda n. 1 Scala 1:200

PIANO INTERRATO (H = mt 1,90)

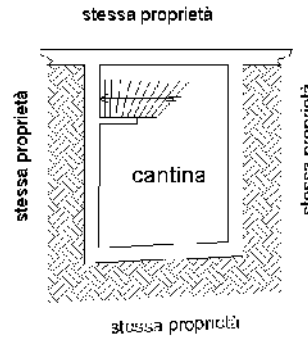

PIANO TERRA (H = mt 2,70)

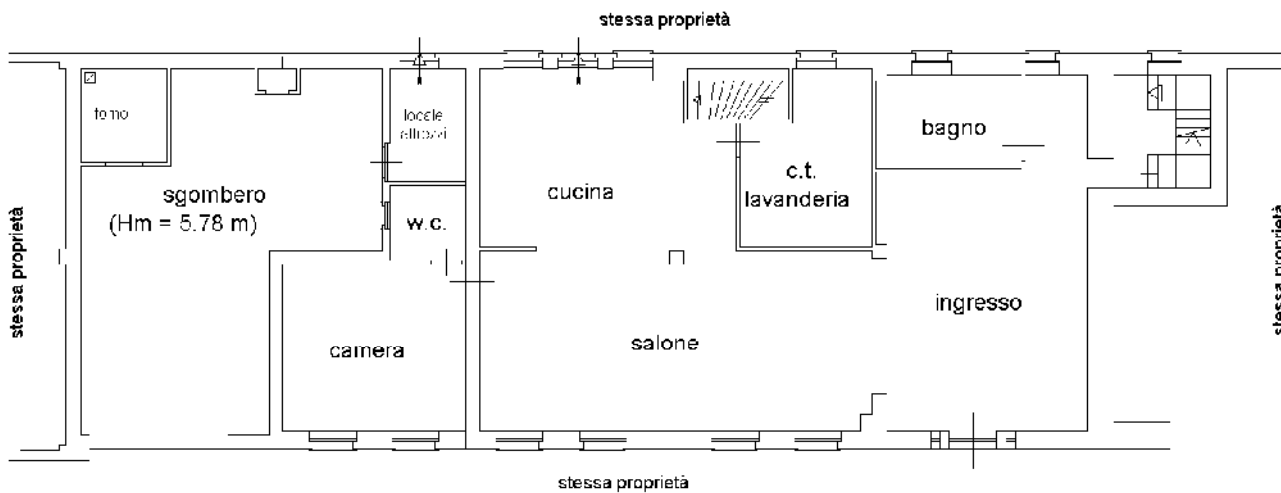

PIANO PRIMO (H = mt 2,70)

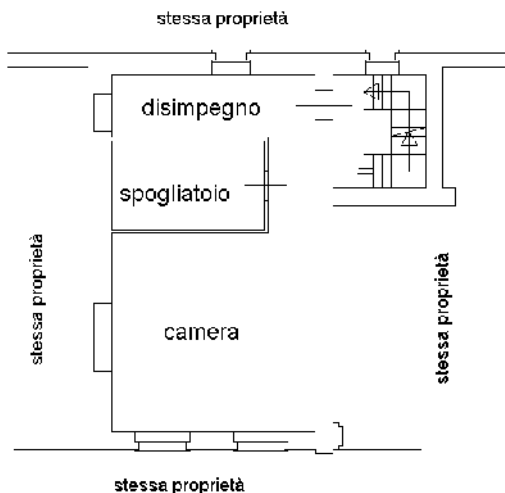

PIANO SECONDO (H = mt 2,16)

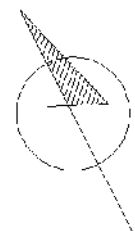
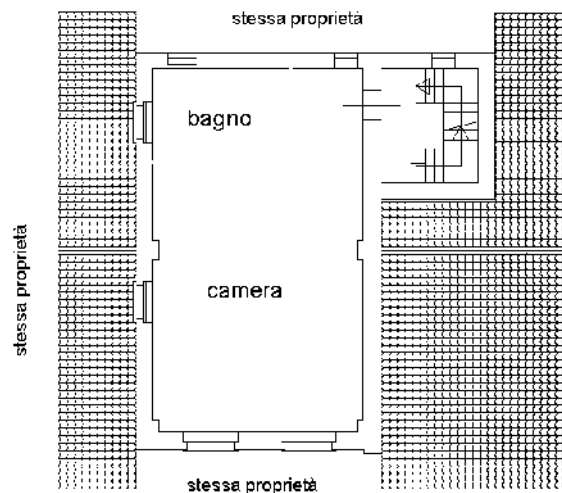

Ultima planimetria in atti

Dichiarazione protocollo n. TO0085306 del 08/02/2008

**Agenzia del Territorio
CATASTO FABBRICATI
Ufficio Provinciale di
Torino**

Planimetria di u.i.u. in Comune di Trofarello

Strada Galle'

civ. 4

Identificativi Catastali:

Sezione:

Foglio: 14

Particella: 107

Subalterno: 11

Compilata da:
Casetta Ilaria

Iscritto all'albo:
Geometri

Prov. Asti

N. 912

Scheda n. 1

Scala 1:200

PIANO PRIMO (Hm = mt 2,78)

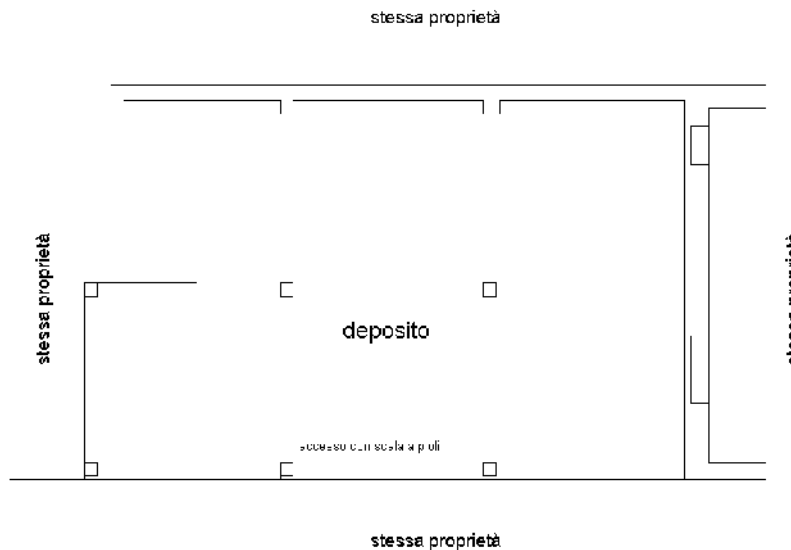

Catasto dei Fabbricati - Situazione al 26/06/2024 - Comune di TROFARELLO(L445) - < Foglio 14 - Particella 107 - Subalterno 11 >
STRADA GALLE' n. 4 Piano 1

Ultima planimetria in atti