

ATTUALI

**Agenzia delle Entrate
CATASTO FABBRICATI
Ufficio Provinciale di
Firenze**

ELABORATO PLANIMETRICO
Compilato da:
Paoli Patrizio
Iscritto all'albo:
Geometri
Prov. Firenze N. 4194

Comune di Vicchio Protocollo n. FI0048544 del 25/03/2015
Sezione: Foglio: 82 Particella: 1010 Tipo Mappale n. del
Dimostrazione grafica dei subalterni Scala 1 : 500

PIANO SECONDO

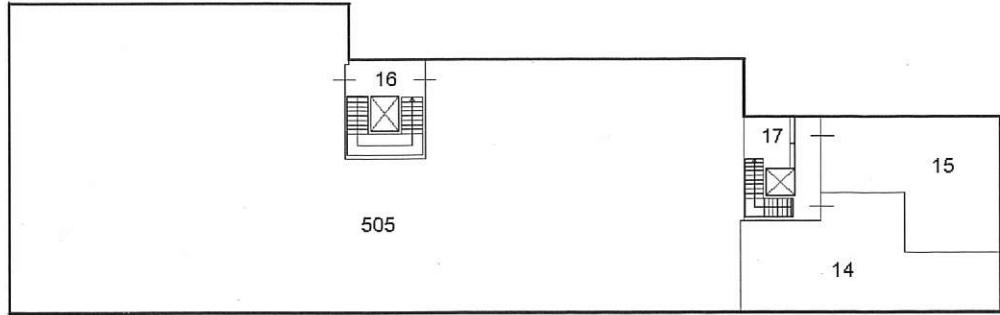

PIANO PRIMO

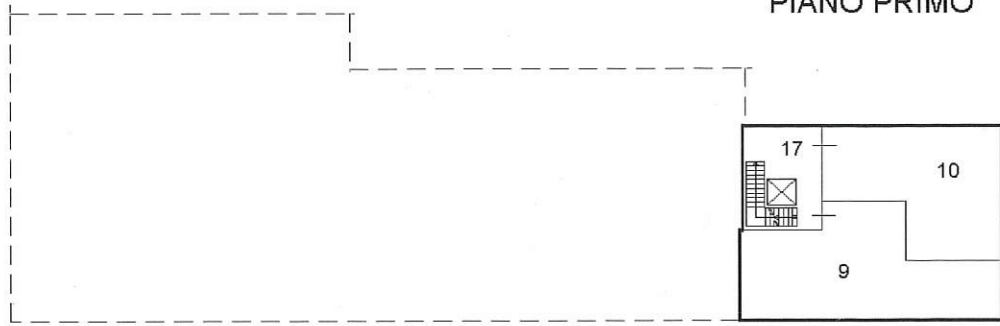

PIANO TERRA

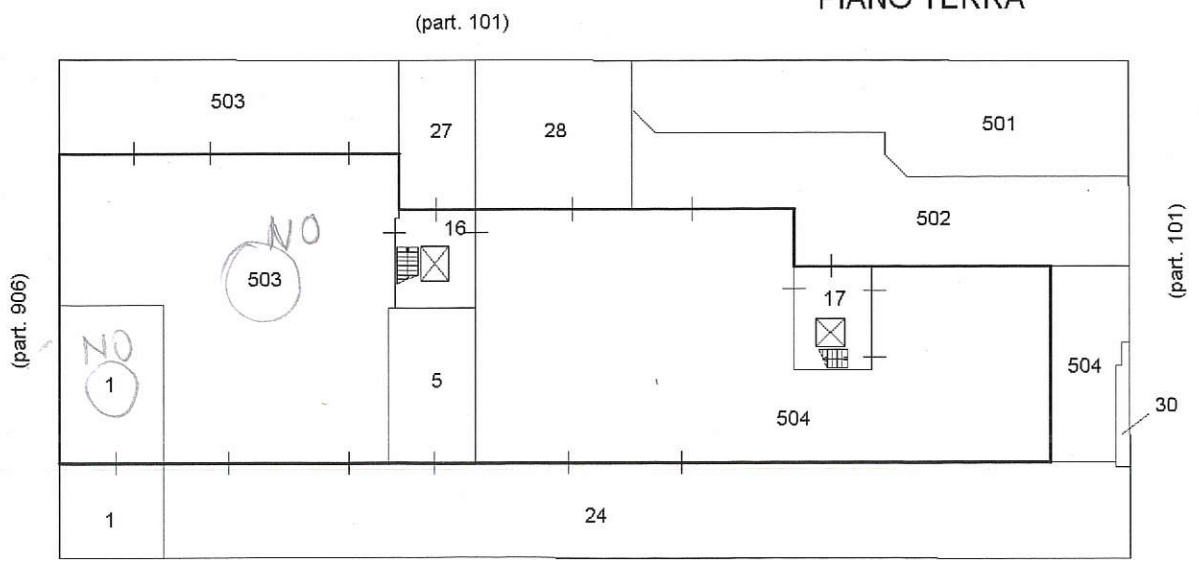

Ultima Planimetria in atti

Data: 28/07/2017
Fratelli Giugni SNC piano: T;
n. 1

Agenzia delle Entrate
CATASTO FABBRICATI
Ufficio provinciale di
Firenze

Dichiarazione protocollo n. FI0048545 del 25/03/2015
Particella: 1010 - Subalterno 504 >
Planimetria di u.i.u. in Comune di Vicchio
Via Fratelli Giugni civ. SNC

Identificativi Catastali:
Sezione:
Foglio: 82
Particella: 1010
Subalterno: 504

Compilata da:
Paoli Patrizio
Iscritto all'albo:
Geometri
Prov. Firenze N. 4194

Scala 1:200

PIANO TERRA

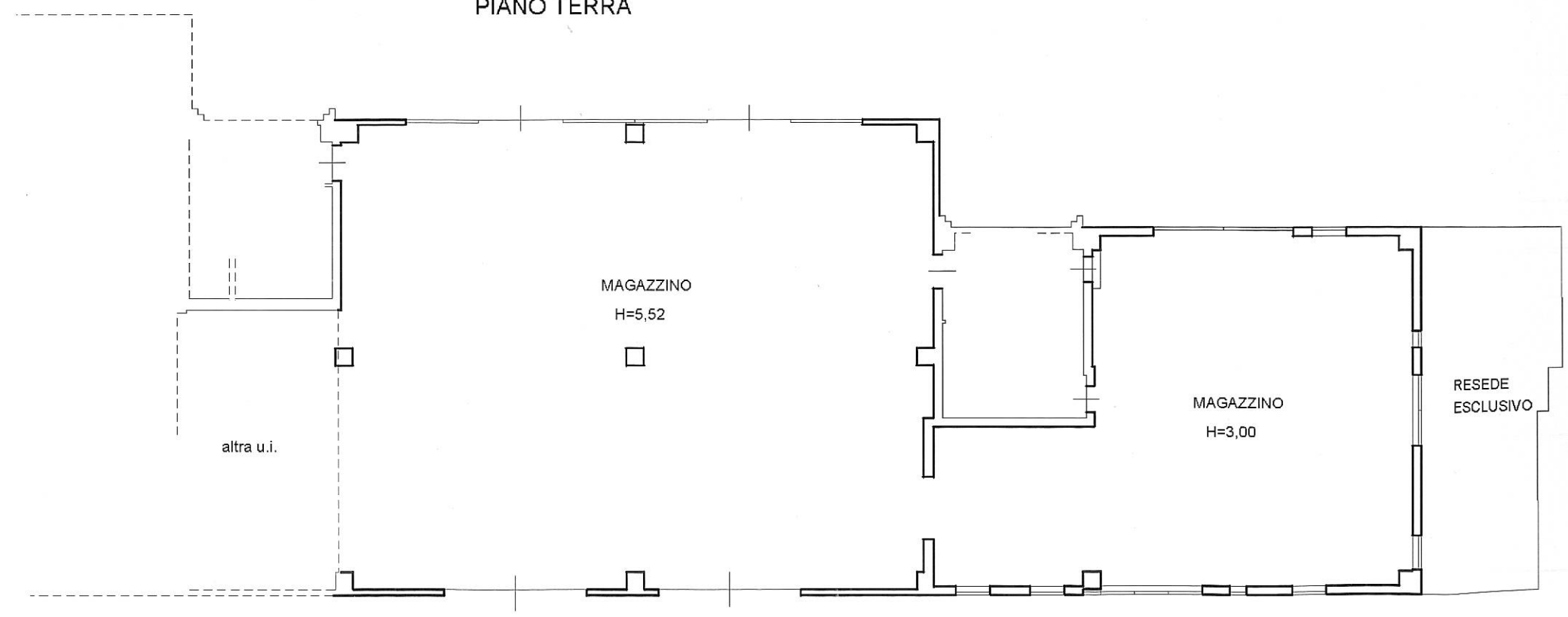

Richiedente BRACCIANTI FABIO CTU

Data: 28/07/2017 - n. PO0034096 - Richiedente BRACCIANTI FABIO CTU

Catasto dei fabbricati - Situazione al 28/07/2017 - Comune di VICCHIO (LS38) - Foglio: 82 Partecola: 101
VIA FRA TELLI GIUGNI SNC piano: 1;

altra u.i.

POSTO AUTO
COPERTO
H=5,59

altra u.i.



Ultima Planimetria in atti

Data: 28/07/2017 - n. PO0034087 - Richiedente BRACCIANTI FABIO CTU

Tot schede: 1 - Formato di acq.: A4(210x297) - Fatt. di scala: 1:1

Data: 28/07/2017
Fratelli Giugni SNC piano: 2;
n.1

Agenzia delle Entrate
CATASTO FABBRICATI
Ufficio provinciale di
Firenze

Dichiarazione protocollo n. FI0048546 del 25/03/2015
Particella: 1010 - Subalterno 505
Planimetria di u.i.u. in Comune di Vicchio
Via Fratelli Giugni civ. SNC

Identificativi Catastali:
Sezione:
Foglio: 82
Particella: 1010
Subalterno: 505

Compilata da:
Paoli Patrizio
Iscritto all'albo:
Geometri
Prov. Firenze N. 4194

Scala 1:200

PIANO SECONDO

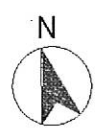
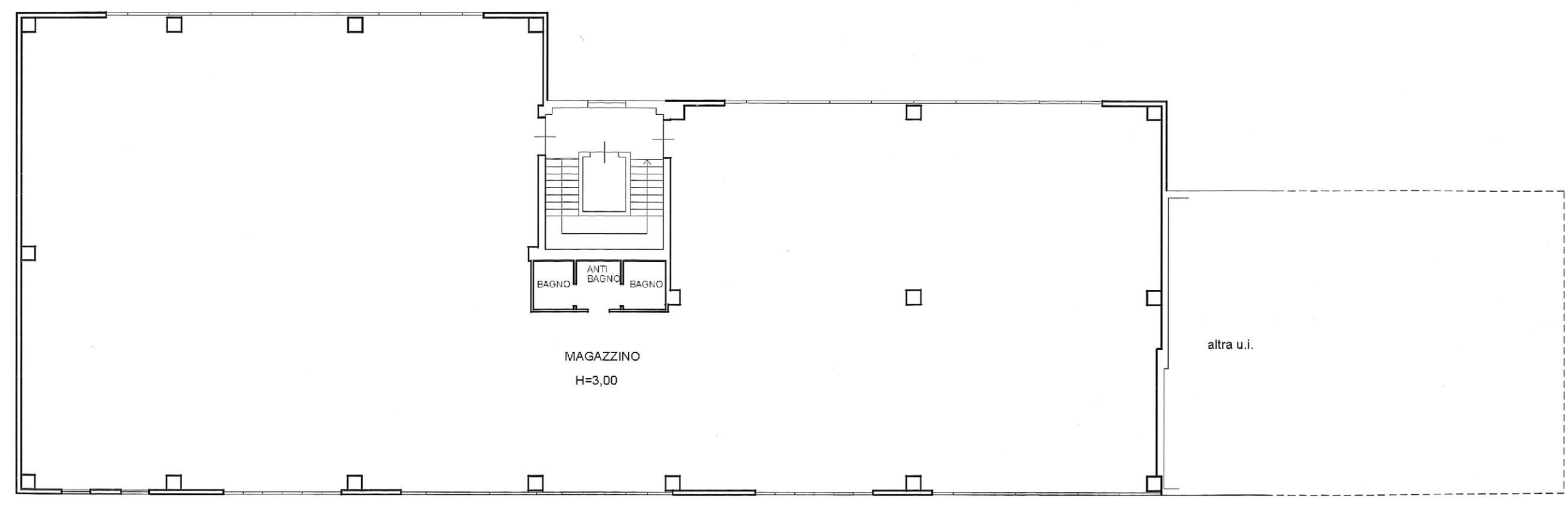

Richiedente BRACCIANTI FABIO CTU

Data: 28/07/2017 - n. PO0034098 - Richiedente BRACCIANTI FABIO CTU

Agenzia delle Entrate
CATASTO FABBRICATI
Ufficio Provinciale di
Firenze

Dichiarazione protocollo n. FI0048544 del 25/03/2015

Planimetria di u.i.u. in Comune di Vicchio

Via Fratelli Giugni

civ. SNC

Identificativi Catastali:

Sezione:

Foglio: 82

Particella: 1010

Subalterno: 9

Compilata da:
Paoli Patrizio

Iscritto all'albo:
Geometri

Prov. Firenze

N. 4194

Scheda n. 1

Scala 1:200

PIANO PRIMO

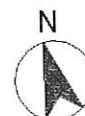
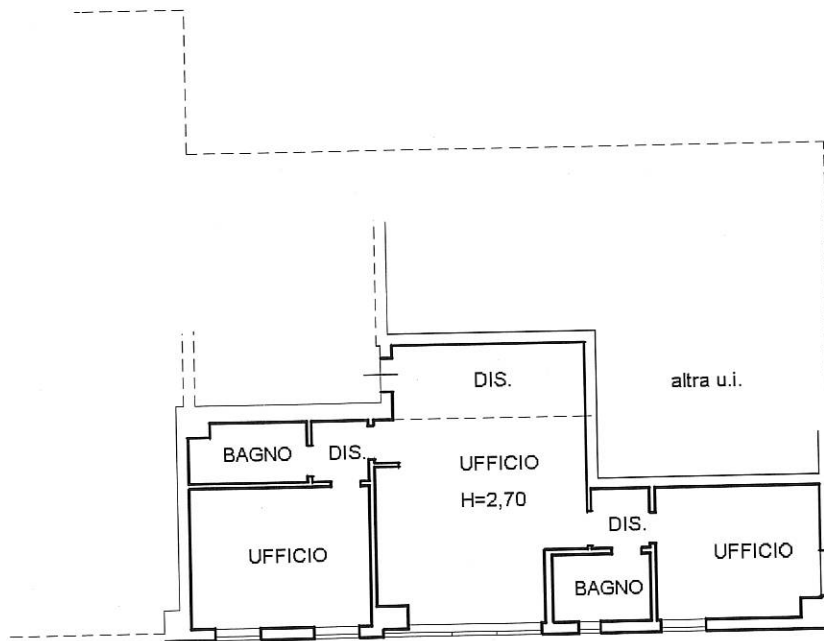

Ultima Planimetria in atti

Data: 28/07/2017 - n. PO0034088 - Richiedente BRACCIANTI FABIO CTU

Tot schede: 1 - Formato di acq.: A4(210x297) - Fatt. di scala: 1:1

Catasto dei fabbricati - Situazione al 28/07/2017 - Comune di VICCHIO (CL385) - Foglio: 82 Particella: 1010 Subalterno: 9 - VIA FRATELLI GIUGNI SNC piano: 1;

Agenzia delle Entrate
CATASTO FABBRICATI
Ufficio Provinciale di
Firenze

Dichiarazione protocollo n. FI0048544 del 25/03/2015

Planimetria di u.i.u. in Comune di Vicchio

Via Fratelli Giugni

civ. SNC

Identificativi Catastali:

Sezione:
Foglio: 82
Particella: 1010
Subalterno: 10

Compilata da:
Paoli Patrizio

Iscritto all'albo:
Geometri

Prov. Firenze

N. 4194

Scheda n. 1

Scala 1:200

PIANO PRIMO

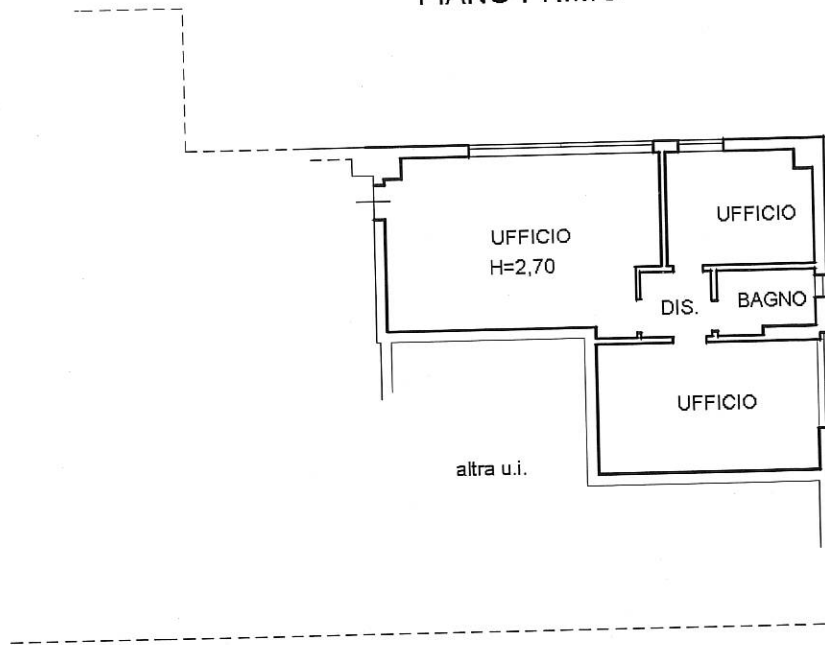

Catasto dei Fabbricati - Situazione al 28/07/2017 - Comune di VICCHIO (LS.38) - Foglio: 82 PARTICELLA: 1010 SUBALTERNO: 10 - VIA FRATELLI GIUGNI SNC piano: 1;

Ultima Planimetria in atti

Data: 28/07/2017 - n. PO0034090 - Richiedente BRACCIANTI FABIO CTU

Fot. schede: 1 - Formato di acq.: A4(210x297) - Fatt. di scala: 1:1

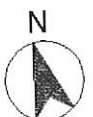

**Agenzia del Territorio
CATASTO FABBRICATI
Ufficio Provinciale di
Firenze**

Dichiarazione protocollo n. FI0101899 del 31/03/2010
Planimetria di u.i.u. in Comune di Vicchio
Via Fratelli Giugni

civ. SNC

Identificativi Catastali:
Sezione:
Foglio: 82
Particella: 1010
Subalterno: 14

Compilata da:
Rontini Mauro
Iscritto all'albo:
Architetti
Prov. Firenze N. 2301

Scheda n. 1 Scala 1:200

PIANO PRIMO
SECONDO

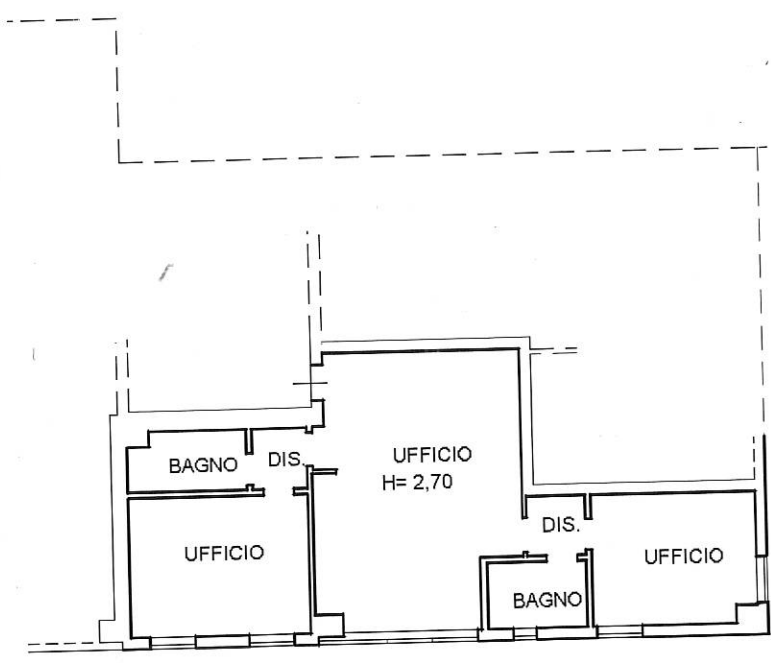

Catasto dei Fabbricati - Situazione al 28/07/2017 - Comune di VICCHIO (L-538) - Foglio: 82 Particella: 1010 Subalterno: 14
VIA FRATELLI GIUGNI SNC piano: 1;

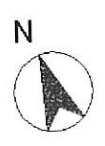

Ultima Planimetria in atti

**Agenzia delle Entrate
CATASTO FABBRICATI
Ufficio Provinciale di
Firenze**

Dichiarazione protocollo n. FI0048544 del 25/03/2015

Planimetria di u.i.u. in Comune di Vicchio

Via Fratelli Giugni

civ. SNC

Identificativi Catastali:

Sezione:

Foglio: 82

Particella: 1010

Subalterno: 15

Compilata da:
Paoli Patrizio

Iscritto all'albo:
Geometri

Prov. Firenze

N. 4194

Scheda n. 1

Scala 1:200

PIANO SECONDO

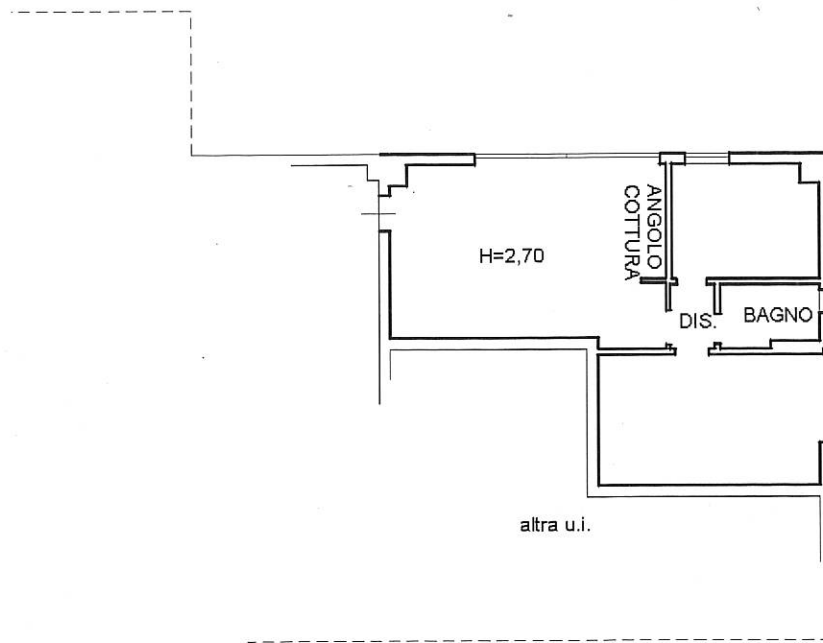

CATASTO FABBRICATI - Situazione al 28/07/2017 - Comune di VICCHIO (L.338) - Foglio: 82 Particella: 1010 - Subalterno: 15
VIA FRATELLI GIUGNI SNC piano: 2;

Ultima Planimetria in atti

Data: 28/07/2017 - n. PO0034094 - Richiedente BRACCIANTI FABIO CTU

Fot. schede: 1 - Formato di acq.: A4(210x297) - Fatt. di scala: 1:1