

Agenzia delle Entrate
CATASTO FABBRICATI
Ufficio Provinciale di
Padova

Dichiarazione protocollo n. PD0052935 del 24/05/2021

Comune di Campodarsego

Via Caltana

civ. 272B

Identificativi Catastali:

Sezione:
Foglio: 24
Particella: 806
Subalterno: 12

Compilata da:

Isoritto all'albo:
Geometri

Prov. Padova

N. 2535

Planimetria

Scheda n. 1

Scala 1:200

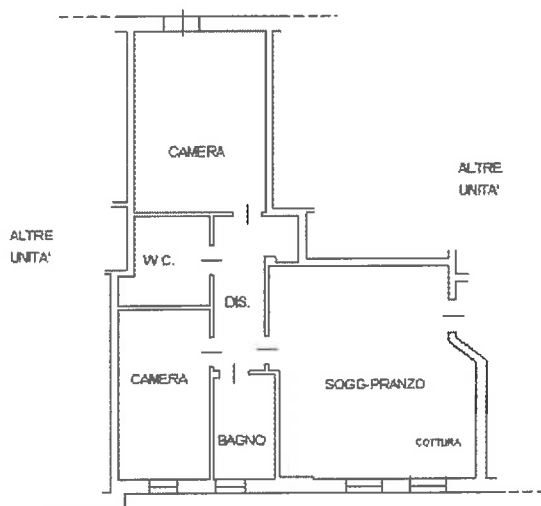

PIANO TERRA

H. : 2,70 m

NORD



Ultima planimetria in atti

Data: 03/09/2025 - n. T25411 - Richiedente: ~~XXXXXXXXXXXX~~

Totale schede: 1 - Formato di acquisizione: A4(210x297) - Formato stampa richiesto: A4(210x297)

ALLEGATO N. 4

Catasto dei Fabbricati - Situazione al 03/09/2025 - Comune di CAMPODARSEGO(B524) - < Foglio 24 - Particella 806 - Subalterno 12 >
VIA CALTANA n. 272B Piano T

MODULARIO
a.r.n. 497



MINISTERO DELLE FINANZE
DIPARTIMENTO DEL TERRITORIO
CATASTO EDILIZIO URBANO (RDL 13-4-1939, n. 652)

LIRF
200

Planimetria di u.i.u. in Comune di Campodarsego via Caltana civ. 272

N.C.T.			N.C.E.U.				
F°	All.	Mapp.	Sez.	F°	All.	Mapp.	Sub.
24	-	806	B	21	-	806	58

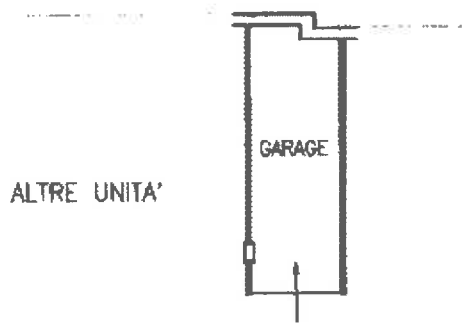

Piano Sottotrada Primo H= 2.75 m

15 DIC. 2000

ORIENTAMENTO

24 MAG. 1999



SCALA DI 1:200

Catasto dei fabbricati - Situazione Edificata - Comune di CAMPODARSEGO (B524) - < Foglio 24 - Particella 806 - Subalterno 58 >
VIA CALTANA n. 272 Piano S1

Rov. - Istituto Poligrafico e Zecca dello Stato - P.N.

Ultima planimetria in atti
Data presentazione: 24/05/1999 - Data: 03/09/2025 - n. T25412 - Richiedente: ~~XXXXXXXXXX~~
Totale schede: 2 - Formato di acquisizione: A4 (210x297) - Formato stampa richiesto: A4 (210x297)

Compilata dal Architetto
(Titolo, cognome e nome)
~~XXXXXXXXXX~~
Iscritto all'albo de Architetti
data Aprile 99 Firma



RISERVATO ALL'UFFICIO
ns. rif. 9 PS
321574
ALLEGATO N. 5