

**Agenzia delle Entrate
CATASTO FABBRICATI
Ufficio Provinciale di
Milano**

Dichiarazione protocollo n. MI0366063 del 23/07/2024

Comune di Inveruno
Via Andrea Mantegna

civ. 14

Identificativi Catastali:

Sezione:
Foglio: 13
Particella: 486
Subalterno: 701

Compilata da:
Merlo Matteo

Iscritto all'albo:
Geometri

Prov. Milano

N. 10595

Planimetria

Scheda n. 1

Scala 1: 200

ORIENTAMENTO

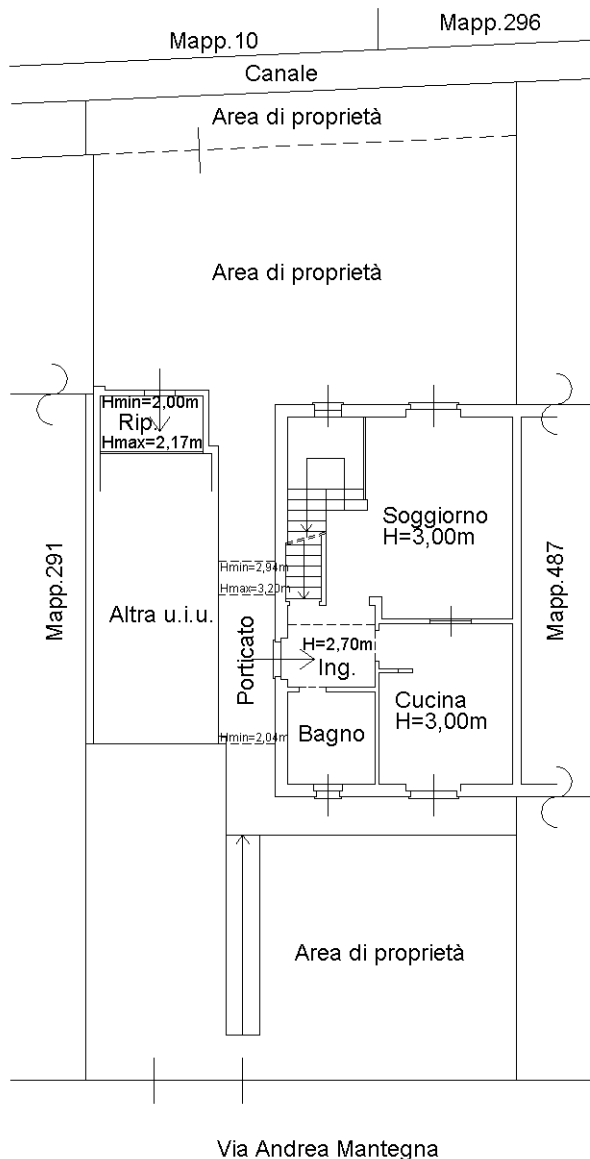

PIANO TERRA

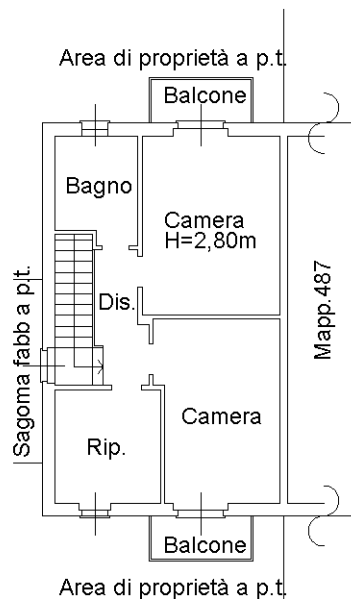

PRIMO PIANO

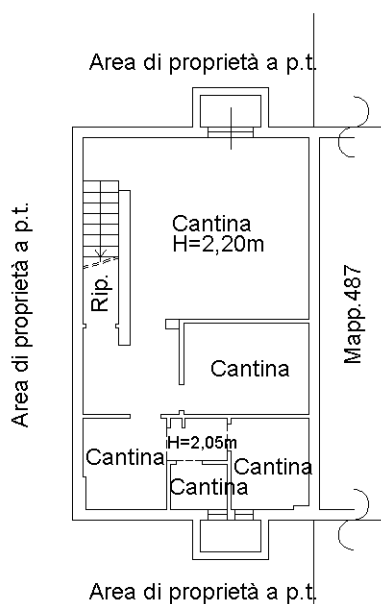

PRIMO PIANO SOTTOSTRADA

Ultima planimetria in atti