



Foto 1

*Esperto Stimatore ex art. 568 c.p.c. – arch. Vittorio Merito*  
via Gennaro Serra n°75 - 80132 Napoli  
tel. 081 19711750 – fax. 081 19810934 - cell. 339 8959424 - vittorio.merito@archiworldpec.it –  
P. IVA 06718461210



Foto 2

*Esperto Stimatore ex art. 568 c.p.c. – arch. Vittorio Merito*  
via Gennaro Serra n°75 - 80132 Napoli  
tel. 081 19711750 – fax. 081 19810934 - cell. 339 8959424 - vittorio.merito@archiworldpec.it –  
P. IVA 06718461210



N=5300

E=12800

1 Particella: 570

9-Nov-2021 17:0:11  
Scala originale: 1:2000  
Dimensione cornice: 534.000 x 378.000 metProtocollo pratica T381301/2021  
Comune: (NA) PALMA CAMPANIA  
Foglio: 20

**Vittorio Merito architetto**  
via Gennaro Serra, 75 - 80132 Napoli

**TRIBUNALE DI NOLA**  
sezione civile EE.II.  
- Giudice dott.ssa Miriam VALENTI-  
Procedura Esecutiva R.G.: 109/2021

**Rilievo architettonico unità immobiliare**

**Via Tavernanova  
Palma Campania (NA)**

individuazione  
sovrapposizione vax

**Data**  
**Febbraio**  
**2022**

**Fuori**  
**Scala**

ELABORATO

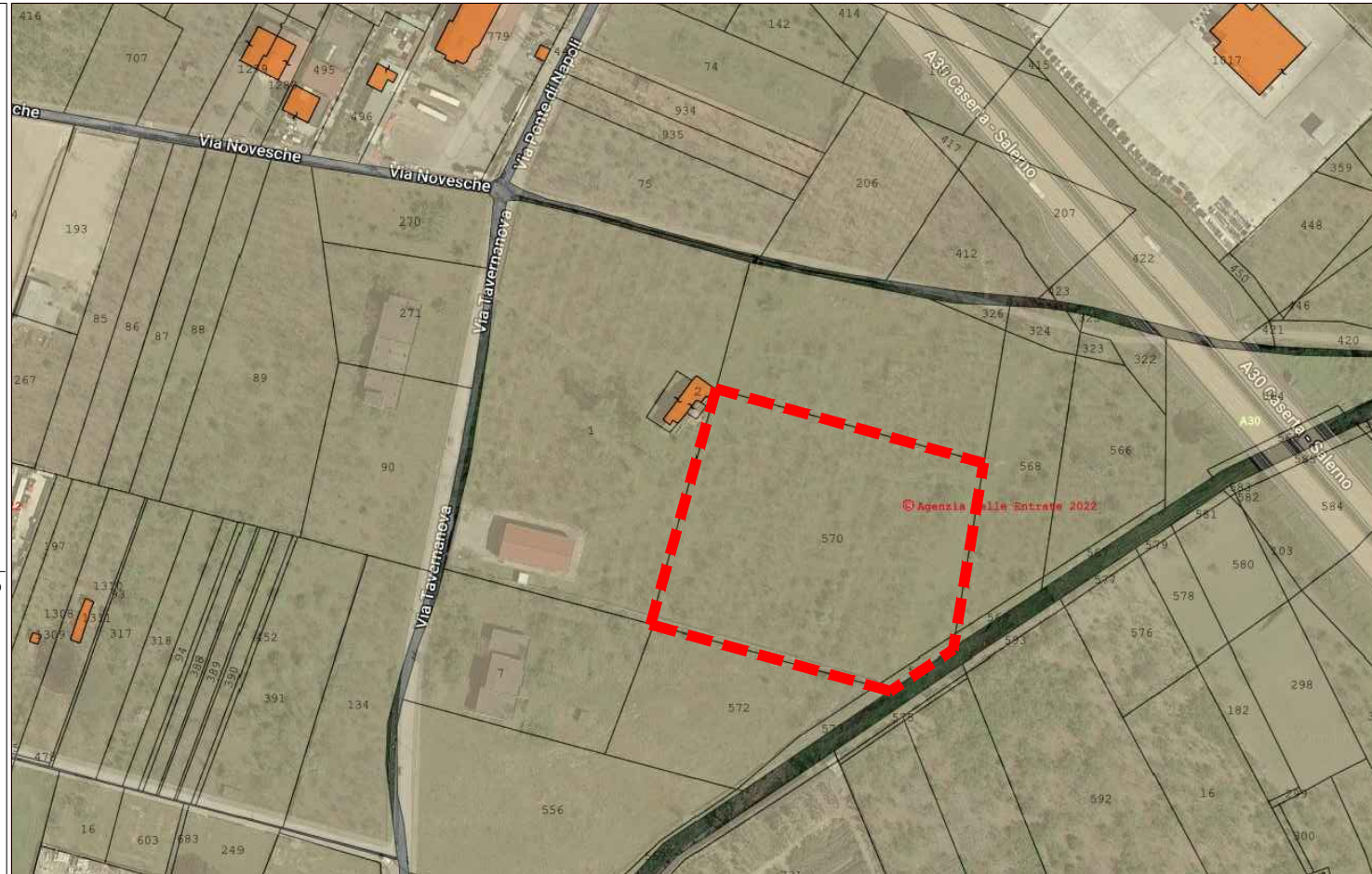

© Agenzia delle Entrate 2022

Il Tecnico

**Vittorio Merito architetto**  
via Gennaro Serra, 75 - 80132 Napoli

**TRIBUNALE DI NOLA**  
sezione civile EE.II.  
- Giudice dott.ssa Miriam VALENTI-  
Procedura Esecutiva R.G.: 109/2021

**Rilievo architettonico unità immobiliare**

Via Tavernanova  
Palma Campania (NA)

inquadramento

Data  
Febbraio  
2022

Fuori  
Scala

ELABORATO

1

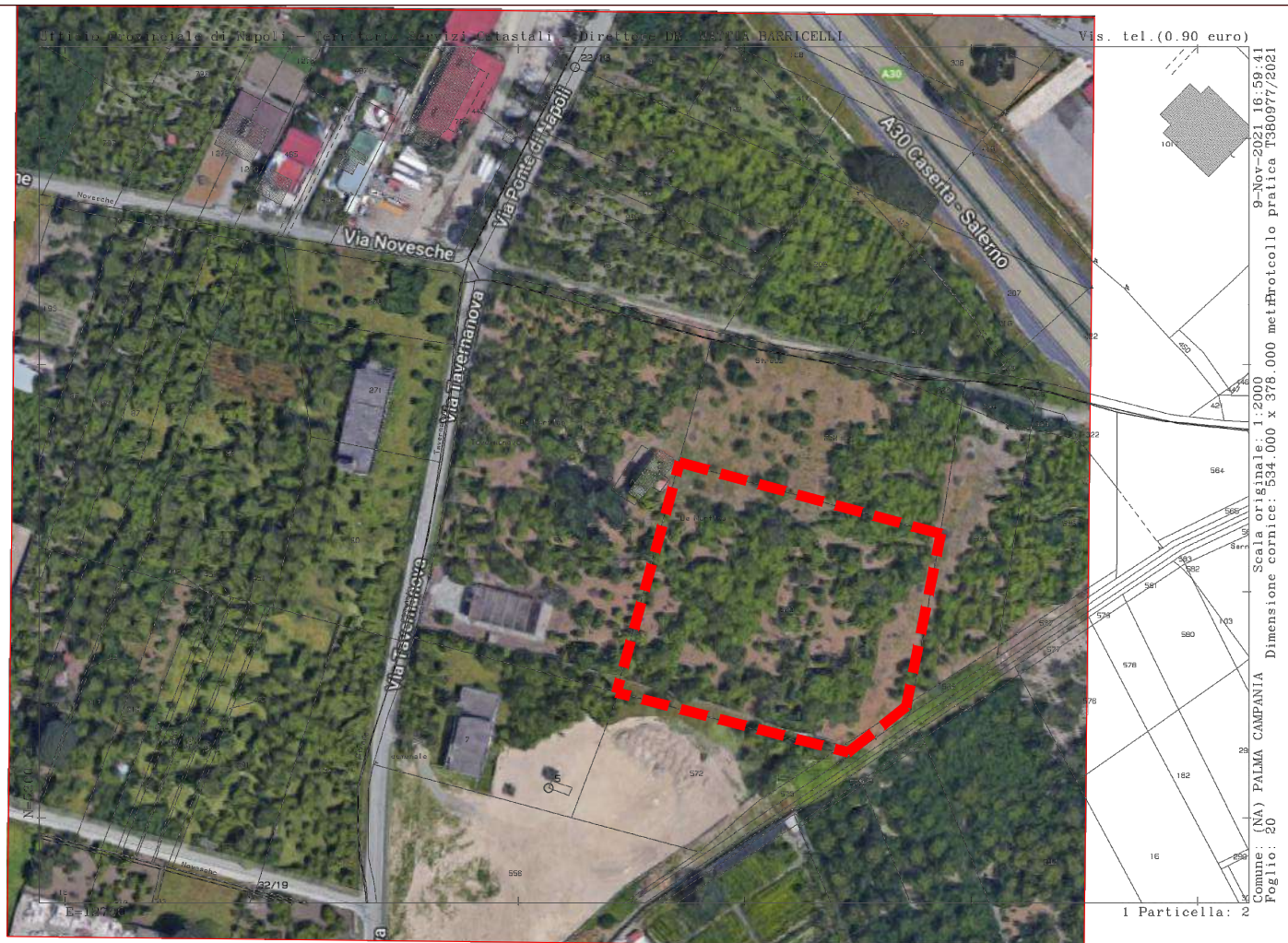

Il Tecnico

**Vittorio Merito architetto**  
via Gennaro Serra, 75 - 80132 Napoli

**TRIBUNALE DI NOLA**  
sezione civile EE.II.  
- Giudice dott.ssa Miriam VALENTI-  
Procedura Esecutiva R.G.: 109/2021

**Rilievo architettonico unità immobiliare**

Via Tavernanova  
Palma Campania (NA)

individuazione  
ambienti

Data  
Febbraio  
2022

Fuori  
Scala

Il Tecnico

ELABORATO

2

CT FG. 20 P.LLA 1

P.LLA 570

CT FG. 20 PLLA 568

CT FG. 20 PLLA 572

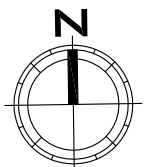

**Vittorio Merito architetto**  
via Gennaro Serra, 75 - 80132 Napoli

**TRIBUNALE DI NOLA**  
sezione civile EE.II.  
- Giudice dott.ssa Miriam VALENTI-  
Procedura Esecutiva R.G.: 109/2021

**Rilievo architettonico unità immobiliare**

Via Tavernanova  
Palma Campania (NA)

pianta quote

**Data**  
**Febbraio**  
**2022**

Fuori  
Scala

**Il Tecnico**

ELABORATO

**3**

**CT FG. 20 P.LLA 1**

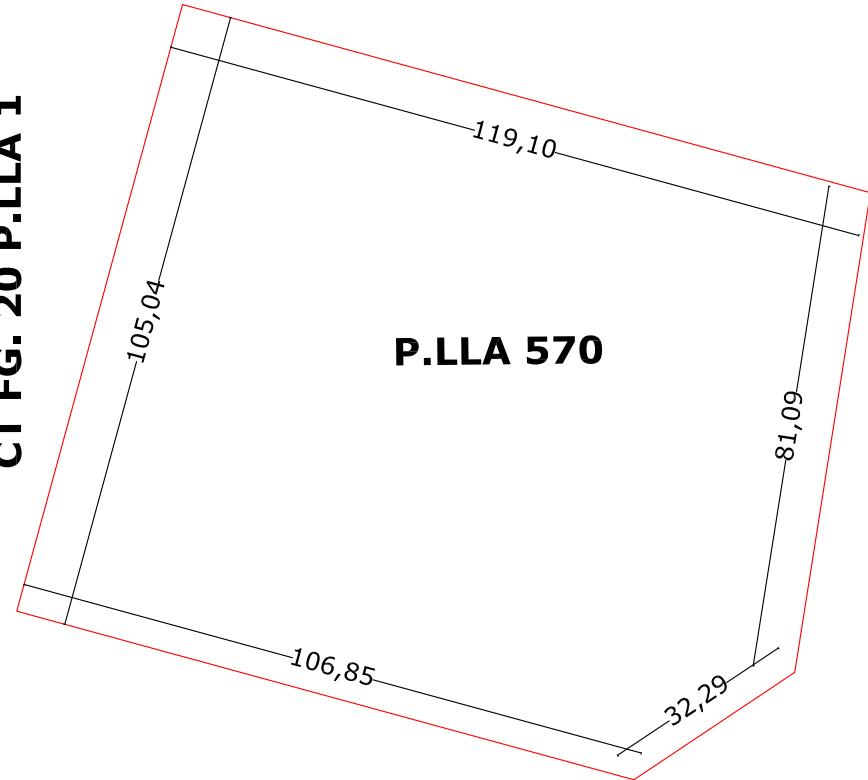

**P.LLA 570**

**CT FG. 20 PLLA 568**

**CT FG. 20 PLLA 572**

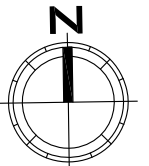

**Vittorio Merito architetto**  
via Gennaro Serra, 75 - 80132 Napoli

**TRIBUNALE DI NOLA**  
sezione civile EE.II.  
- Giudice dott.ssa Miriam VALENTI-  
Procedura Esecutiva R.G.: 109/2021

**Rilievo architettonico unità immobiliare**

Via Tavernanova  
Palma Campania (NA)

pianta foto

**Data**  
**Febbraio**  
**2022**

Fuori  
Scala

**Il Tecnico**

ELABORATO

**4**

**CT FG. 20 P.LLA 1**



foto 1



foto 2

**P.LLA 570**

**CT FG. 20 PLLA 572**

**CT FG. 20 PLLA 568**

