



Foto 1



Foto 2

Esperto Stimatore ex art. 568 c.p.c. – arch. Vittorio Merito
via Gennaro Serra n°75 - 80132 Napoli
tel. 081 19711750 – fax. 081 19810934 - cell. 339 8959424 - vittorio.merito@archiworldpec.it –
P. IVA 06718461210



Foto 3

Esperto Stimatore ex art. 568 c.p.c. – arch. Vittorio Merito
via Gennaro Serra n°75 - 80132 Napoli
tel. 081 19711750 – fax. 081 19810934 - cell. 339 8959424 - vittorio.merito@archiworldpec.it –
P. IVA 06718461210



Foto 4

Esperto Stimatore ex art. 568 c.p.c. – arch. Vittorio Merito
via Gennaro Serra n°75 - 80132 Napoli
tel. 081 19711750 – fax. 081 19810934 - cell. 339 8959424 - vittorio.merito@archiworldpec.it –
P. IVA 06718461210



Foto 5

Esperto Stimatore ex art. 568 c.p.c. – arch. Vittorio Merito
via Gennaro Serra n°75 - 80132 Napoli
tel. 081 19711750 – fax. 081 19810934 - cell. 339 8959424 - vittorio.merito@archiworldpec.it –
P. IVA 06718461210



Foto 6

Esperto Stimatore ex art. 568 c.p.c. – arch. Vittorio Merito
via Gennaro Serra n°75 - 80132 Napoli
tel. 081 19711750 – fax. 081 19810934 - cell. 339 8959424 - vittorio.merito@archiworldpec.it –
P. IVA 06718461210



Foto 7

Esperto Stimatore ex art. 568 c.p.c. – arch. Vittorio Merito
via Gennaro Serra n°75 - 80132 Napoli
tel. 081 19711750 – fax. 081 19810934 - cell. 339 8959424 - vittorio.merito@archiworldpec.it –
P. IVA 06718461210



Foto 8

Esperto Stimatore ex art. 568 c.p.c. – arch. Vittorio Merito
via Gennaro Serra n°75 - 80132 Napoli
tel. 081 19711750 – fax. 081 19810934 - cell. 339 8959424 - vittorio.merito@archiworldpec.it –
P. IVA 06718461210



Foto 9

Esperto Stimatore ex art. 568 c.p.c. – arch. Vittorio Merito
via Gennaro Serra n°75 - 80132 Napoli
tel. 081 19711750 – fax. 081 19810934 - cell. 339 8959424 - vittorio.merito@archiworldpec.it –
P. IVA 06718461210



Foto 10

Esperto Stimatore ex art. 568 c.p.c. – arch. Vittorio Merito
via Gennaro Serra n°75 - 80132 Napoli
tel. 081 19711750 – fax. 081 19810934 - cell. 339 8959424 - vittorio.merito@archiworldpec.it –
P. IVA 06718461210



Foto 11

Esperto Stimatore ex art. 568 c.p.c. – arch. Vittorio Merito
via Gennaro Serra n°75 - 80132 Napoli
tel. 081 19711750 – fax. 081 19810934 - cell. 339 8959424 - vittorio.merito@archiworldpec.it –
P. IVA 06718461210



Foto 12

Esperto Stimatore ex art. 568 c.p.c. – arch. Vittorio Merito
via Gennaro Serra n°75 - 80132 Napoli
tel. 081 19711750 – fax. 081 19810934 - cell. 339 8959424 - vittorio.merito@archiworldpec.it –
P. IVA 06718461210



Foto 13

Esperto Stimatore ex art. 568 c.p.c. – arch. Vittorio Merito
via Gennaro Serra n°75 - 80132 Napoli
tel. 081 19711750 – fax. 081 19810934 - cell. 339 8959424 - vittorio.merito@archiworldpec.it –
P. IVA 06718461210



Foto 14

Esperto Stimatore ex art. 568 c.p.c. – arch. Vittorio Merito
via Gennaro Serra n°75 - 80132 Napoli
tel. 081 19711750 – fax. 081 19810934 - cell. 339 8959424 - vittorio.merito@archiworldpec.it –
P. IVA 06718461210



Foto 15

Esperto Stimatore ex art. 568 c.p.c. – arch. Vittorio Merito
via Gennaro Serra n°75 - 80132 Napoli
tel. 081 19711750 – fax. 081 19810934 - cell. 339 8959424 - vittorio.merito@archiworldpec.it -
P. IVA 06718461210



Foto 16

Esperto Stimatore ex art. 568 c.p.c. – arch. Vittorio Merito
via Gennaro Serra n°75 - 80132 Napoli
tel. 081 19711750 – fax. 081 19810934 - cell. 339 8959424 - vittorio.merito@archiworldpec.it –
P. IVA 06718461210

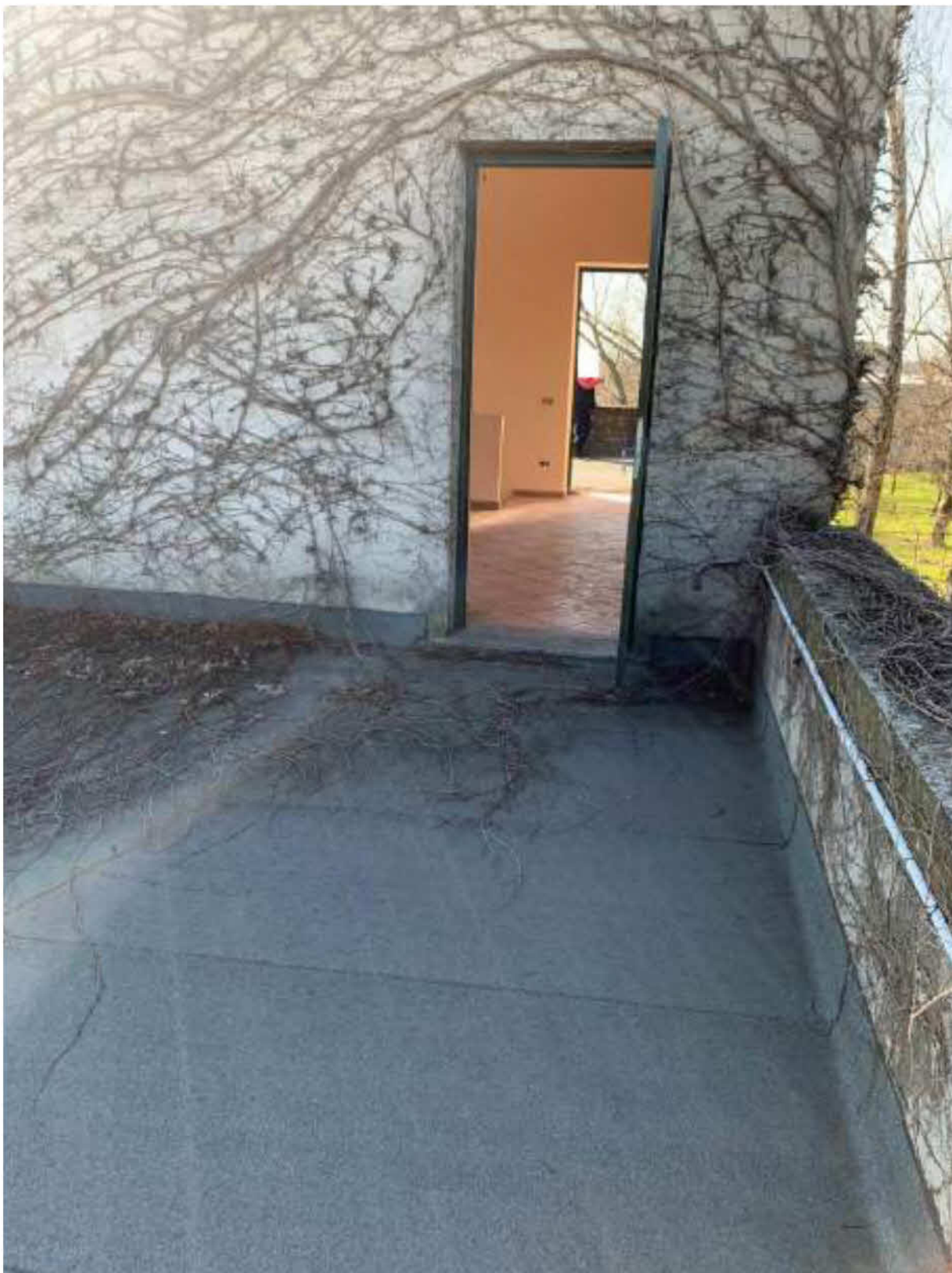

N=5300

E=12700

1 Particella: 2

Comune: (NA) PALMA CAMPANIA
Scala originale: 1:2000
Dimensione cornice: 534.000 x 378.000 metri
Protocollo pratica T380977/2021
Foglio: 20
9-Nov-2021 16:59:41

Vittorio Merito architetto
via Gennaro Serra, 75 - 80132 Napoli

TRIBUNALE DI NOLA
sezione civile EE.II.
- Giudice dott.ssa Miriam VALENTI-
Procedura Esecutiva R.G.: 109/2021

Rilievo architettonico unità immobiliare

Via Tavernanova
Palma Campania (NA)

individuazione
sovrapposizione vax

Data
Febbraio
2022

Fuori
Scala

ELABORATO



Il Tecnico

Vittorio Merito architetto
via Gennaro Serra, 75 - 80132 Napoli

TRIBUNALE DI NOLA
sezione civile EE.II.
- Giudice dott.ssa Miriam VALENTI-
Procedura Esecutiva R.G.: 109/2021

Rilievo architettonico unità immobiliare

Via Tavernanova
Palma Campania (NA)

inquadramento

Data
Febbraio
2022

Fuori
Scala

ELABORATO

1

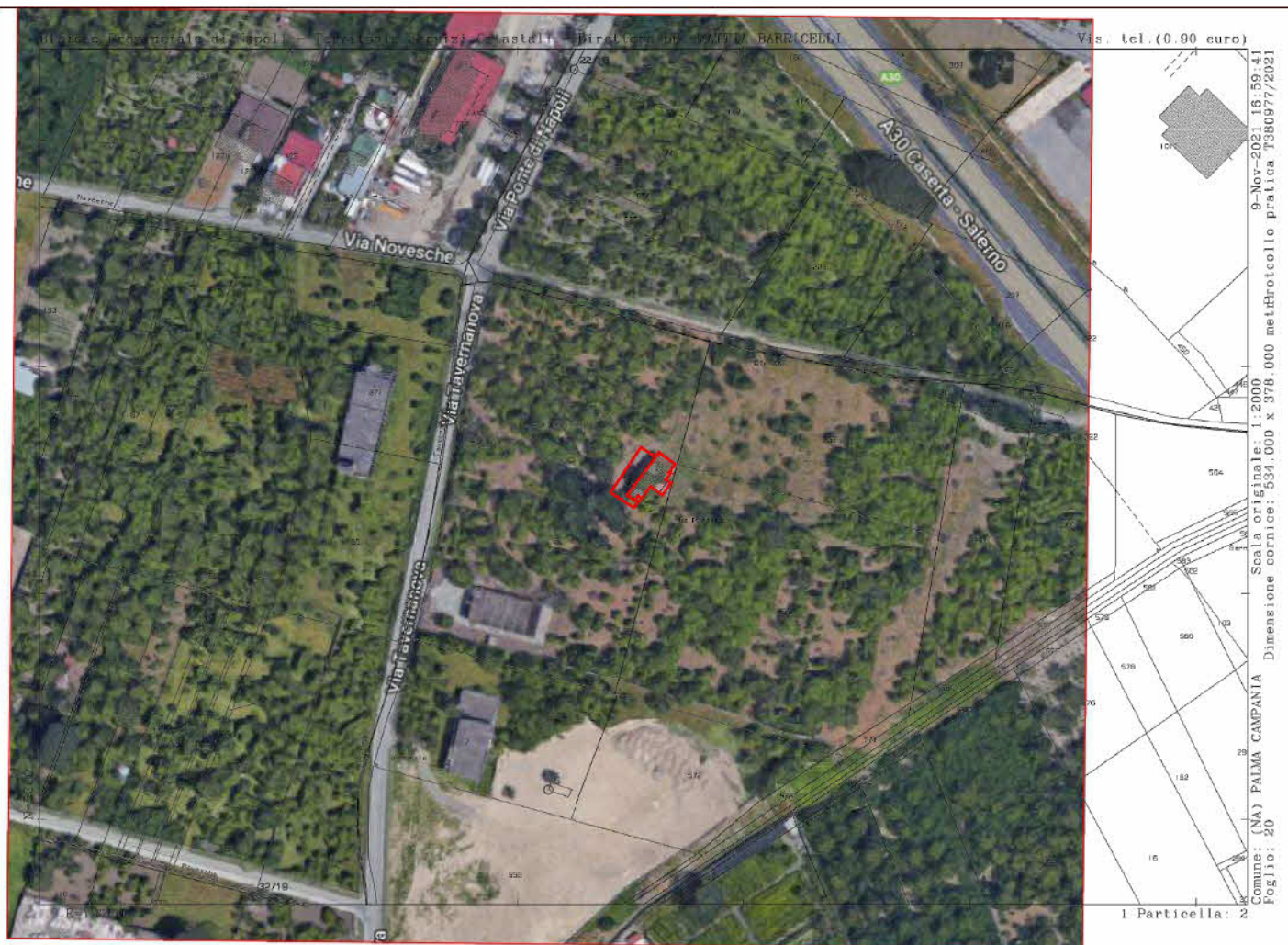

9-Nov-2021 16:59:41
Scala originale: 1:2000
Dimensione cornice: 534.000 x 378.000 met.Hotcollo pratica T380977/2021
Comune: (NA) PALMA CAMPANIA
Foglio: 20

Vittorio Merito architetto
via Gennaro Serra, 75 - 80132 Napoli

TRIBUNALE DI NOLA
sezione civile EE.II.
- Giudice dott.ssa Miriam VALENTI -
Procedura Esecutiva R.G.: 109/2021

Rilievo architettonico unità immobiliare

Via Tavermanova
Palma Campania (NA)

individuazione
ambienti

Data
Febbraio
2022

Fuori
Scala

Il Tecnico

2

ELABORATO

PIANO PRIMO

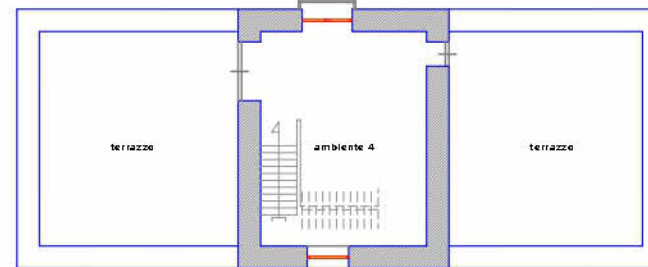

PIANO TERRA

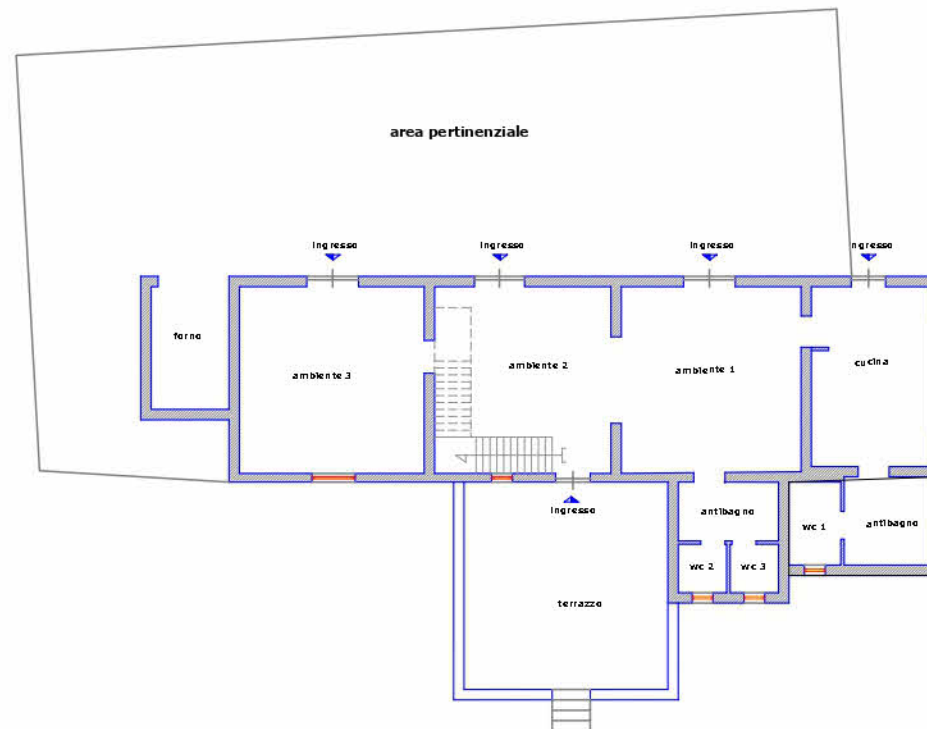

CT FG. 20 PLLA 1

CT FG. 20 PLLA 1



PIANO PRIMO

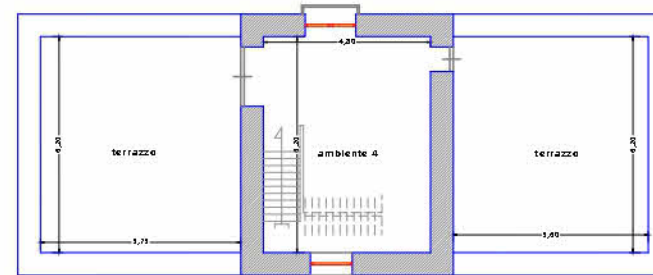

PIANO TERRA

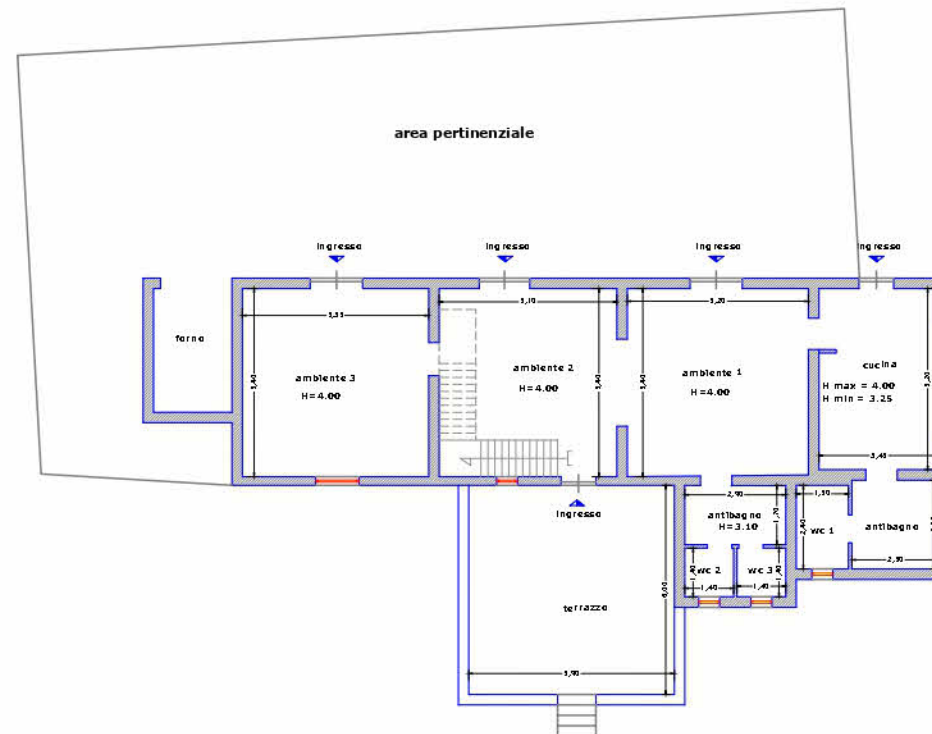

CT FG. 20 PLLA 1

CT FG. 20 PLLA 1

CT FG. 20 PLLA 1



Vittorio Merito architetto
via Gennaro Serra, 75 - 80132 Napoli

TRIBUNALE DI NOLA
sezione civile EE.II.
- Giudice dott.ssa Miriam VALENTI-
Procedura Esecutiva R.G.: 109/2021

Rilievo architettonico unità immobiliare

Via Tavernanova
Palma Campania (NA)

pianta quote

Data
Febbraio
2022

Fuori
Scala

3

PIANO PRIMO

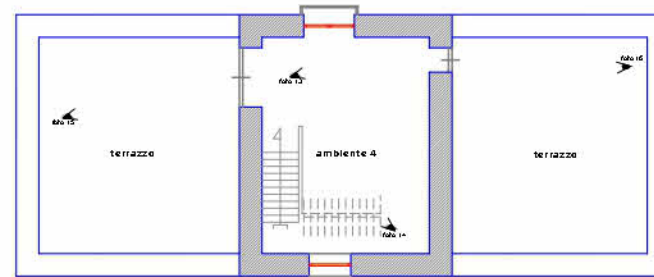

PIANO TERRA

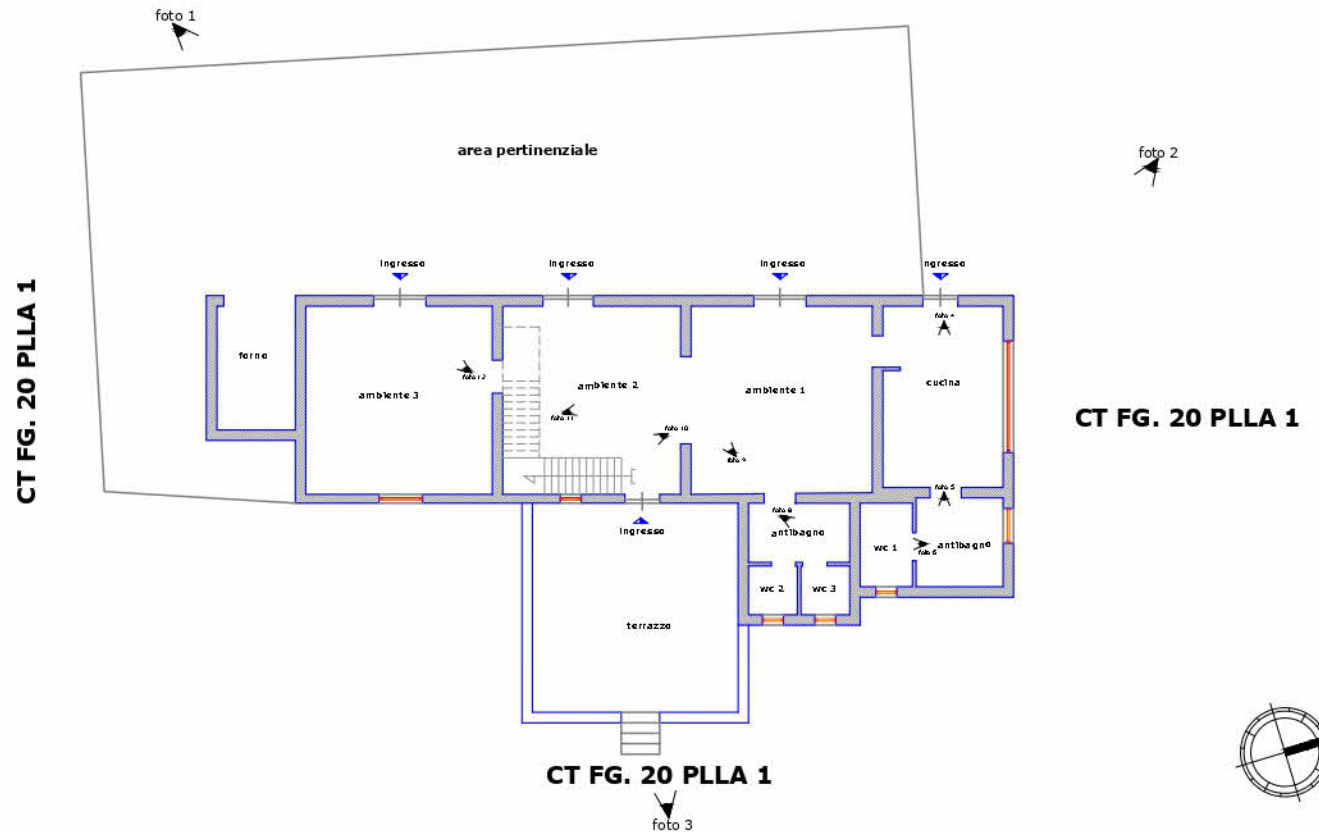

Vittorio Merito architetto
via Gennaro Serra, 75 - 80132 Napoli

TRIBUNALE DI NOLA
sezione civile EE.II.
- Giudice dott.ssa Miriam VALENTI-
Procedura Esecutiva R.G.: 109/2021

Rilievo architettonico unità immobiliare

Via Tavernanova
Palma Campania (NA)

pianta foto

Data
Febbraio
2022

Fuori
Scala

Il Tecnico

4