



Foto 1

Esperto Stimatore ex art. 568 c.p.c. – arch. Vittorio Merito
via Gennaro Serra n°75 - 80132 Napoli
tel. 081 19711750 – fax. 081 19810934 - cell. 339 8959424 - vittorio.merito@archiworldpec.it –
P. IVA 06718461210



Foto 2

Esperto Stimatore ex art. 568 c.p.c. – arch. Vittorio Merito
via Gennaro Serra n°75 - 80132 Napoli
tel. 081 19711750 – fax. 081 19810934 - cell. 339 8959424 - vittorio.merito@archiworldpec.it –
P. IVA 06718461210



Foto 3

Esperto Stimatore ex art. 568 c.p.c. – arch. Vittorio Merito
via Gennaro Serra n°75 - 80132 Napoli
tel. 081 19711750 – fax. 081 19810934 - cell. 339 8959424 - vittorio.merito@archiworldpec.it –
P. IVA 06718461210



Foto 4

Esperto Stimatore ex art. 568 c.p.c. – arch. Vittorio Merito
via Gennaro Serra n°75 - 80132 Napoli
tel. 081 19711750 – fax. 081 19810934 - cell. 339 8959424 - vittorio.merito@archiworldpec.it –
P. IVA 06718461210



Foto 5

Esperto Stimatore ex art. 568 c.p.c. – arch. Vittorio Merito
via Gennaro Serra n°75 - 80132 Napoli
tel. 081 19711750 – fax. 081 19810934 - cell. 339 8959424 - vittorio.merito@archiworldpec.it –
P. IVA 06718461210



Foto 6

Esperto Stimatore ex art. 568 c.p.c. – arch. Vittorio Merito
via Gennaro Serra n°75 - 80132 Napoli
tel. 081 19711750 – fax. 081 19810934 - cell. 339 8959424 - vittorio.merito@archiworldpec.it –
P. IVA 06718461210



Foto 7

Esperto Stimatore ex art. 568 c.p.c. – arch. Vittorio Merito
via Gennaro Serra n°75 - 80132 Napoli
tel. 081 19711750 – fax. 081 19810934 - cell. 339 8959424 - vittorio.merito@archiworldpec.it –
P. IVA 06718461210



Foto 8

Esperto Stimatore ex art. 568 c.p.c. – arch. Vittorio Merito
via Gennaro Serra n°75 - 80132 Napoli
tel. 081 19711750 – fax. 081 19810934 - cell. 339 8959424 - vittorio.merito@archiworldpec.it –
P. IVA 06718461210



Foto 9

Esperto Stimatore ex art. 568 c.p.c. – arch. Vittorio Merito
via Gennaro Serra n°75 - 80132 Napoli
tel. 081 19711750 – fax. 081 19810934 - cell. 339 8959424 - vittorio.merito@archiworldpec.it –
P. IVA 06718461210

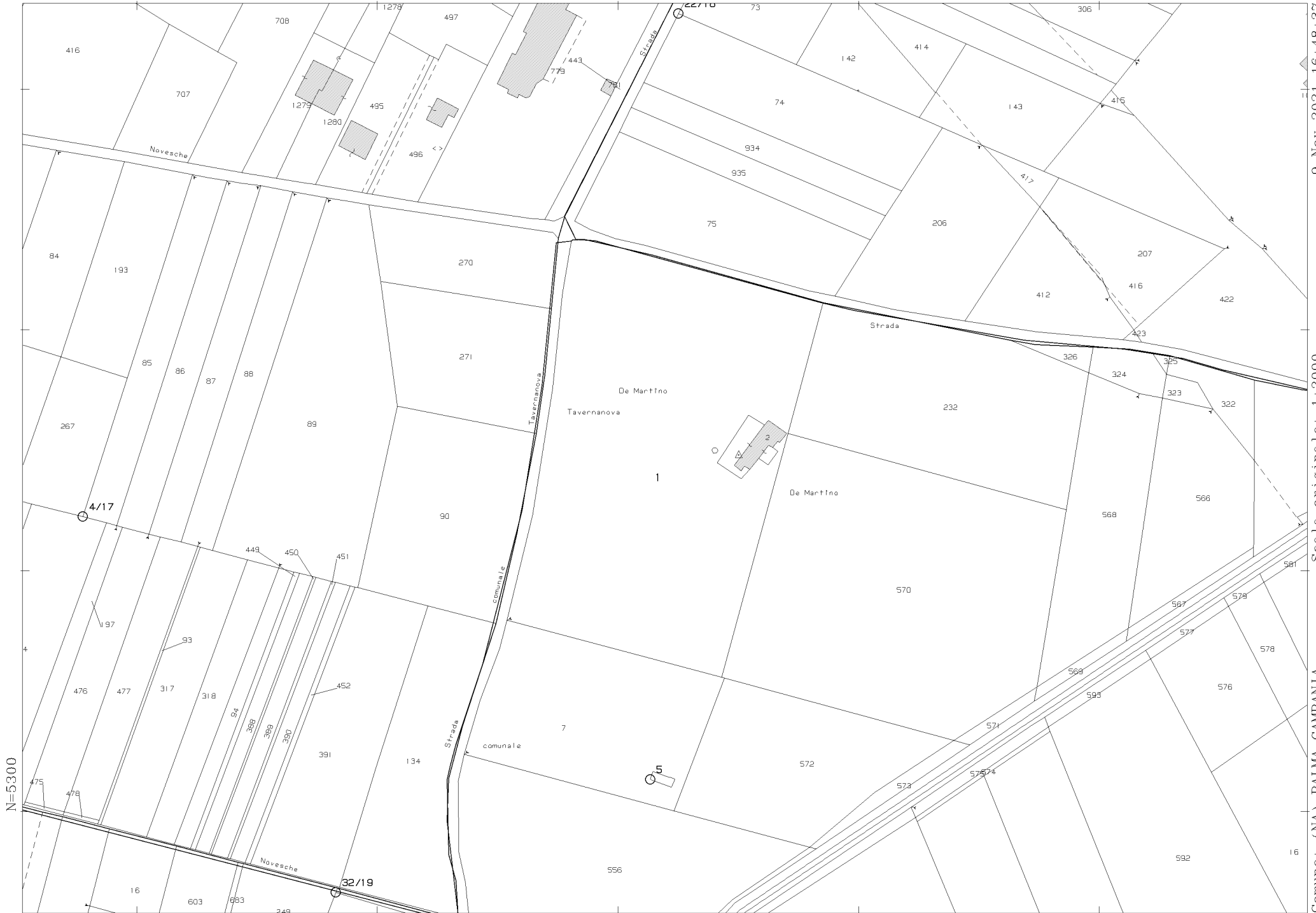

N=5300

E=12700

1 Particella: 1

Comune: (NA) PALMA CAMPANIA
Foglio: 20
Scala originale: 1:2000
Dimensione cornice: 534.000 x 378.000 metProtocollo pratica T372452/2021
9-Nov-2021 16:48:37

Vittorio Merito architetto
via Gennaro Serra, 75 - 80132 Napoli

TRIBUNALE DI NOLA
sezione civile EE.II.
- Giudice dott.ssa Miriam VALENTI-
Procedura Esecutiva R.G.: 109/2021

Rilievo architettonico unità immobiliare

**Via Tavernanova
Palma Campania (NA)**

individuazione
sovrapposizione vax

Data
Febbraio
2022

Fuori
Scala

ELABORATO



Il Tecnico

Vittorio Merito architetto
via Gennaro Serra, 75 - 80132 Napoli

TRIBUNALE DI NOLA
sezione civile EE.II.
- Giudice dott.ssa Miriam VALENTI-
Procedura Esecutiva R.G.: 109/2021

Rilievo architettonico unità immobiliare

**Via Tavernanova
Palma Campania (NA)**

inquadramento

Data
Febbraio
2022

Fuori
Scala

ELABORATO

1

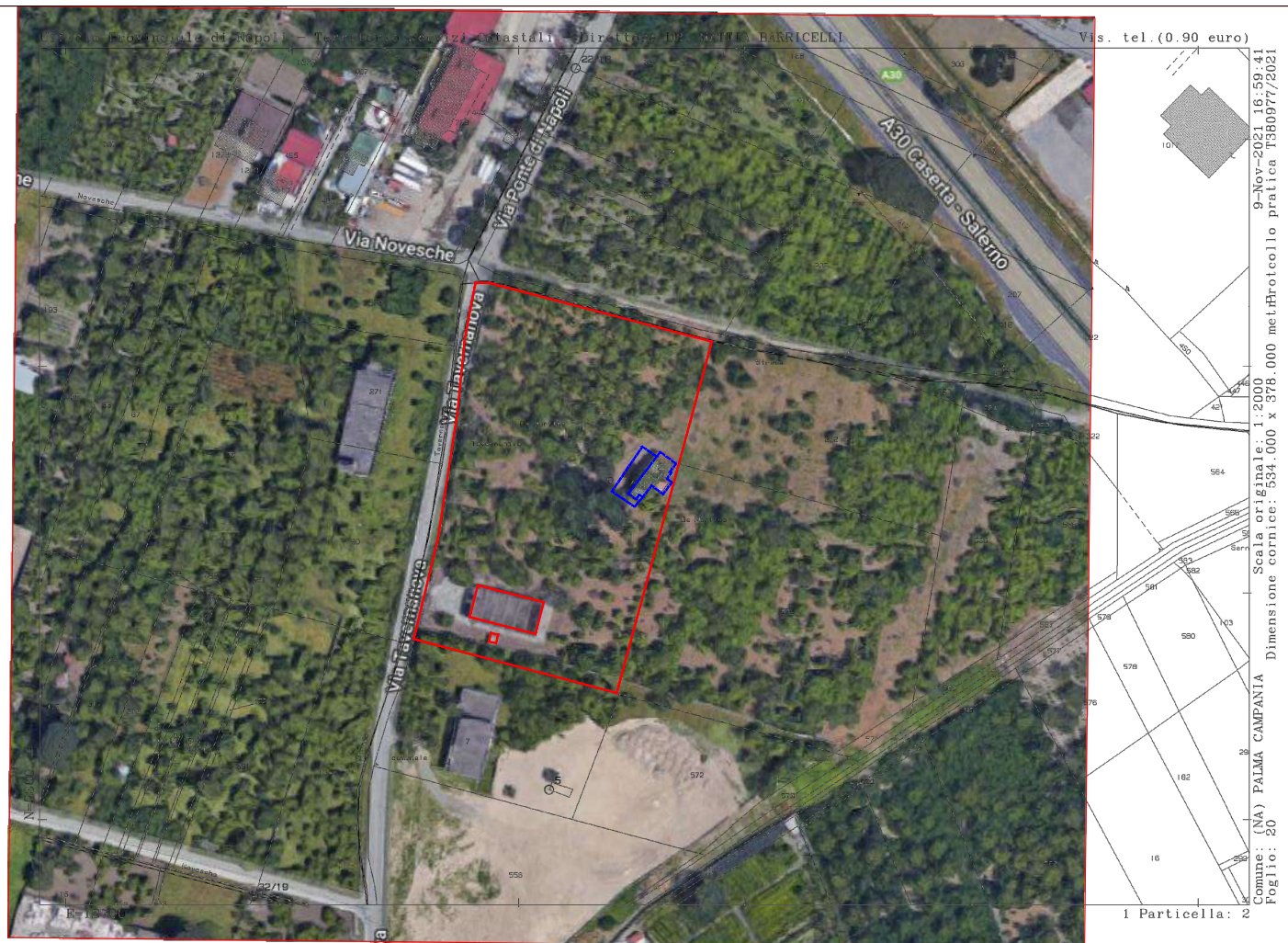

1 Particella: 2

Il Tecnico

Vittorio Merito architetto
via Gennaro Serra, 75 - 80132 Napoli

TRIBUNALE DI NOLA
sezione civile EE.II.
- Giudice dott.ssa Miriam VALENTI-
Procedura Esecutiva R.G.: 109/2021

Rilievo architettonico unità immobiliare

Via Tavernanova
Palma Campania (NA)

Il Tecnico

individuazione
ambienti

Data
Febbraio
2022

Fuori
Scala

ELABORATO

2

VIA TAVERNANOVA

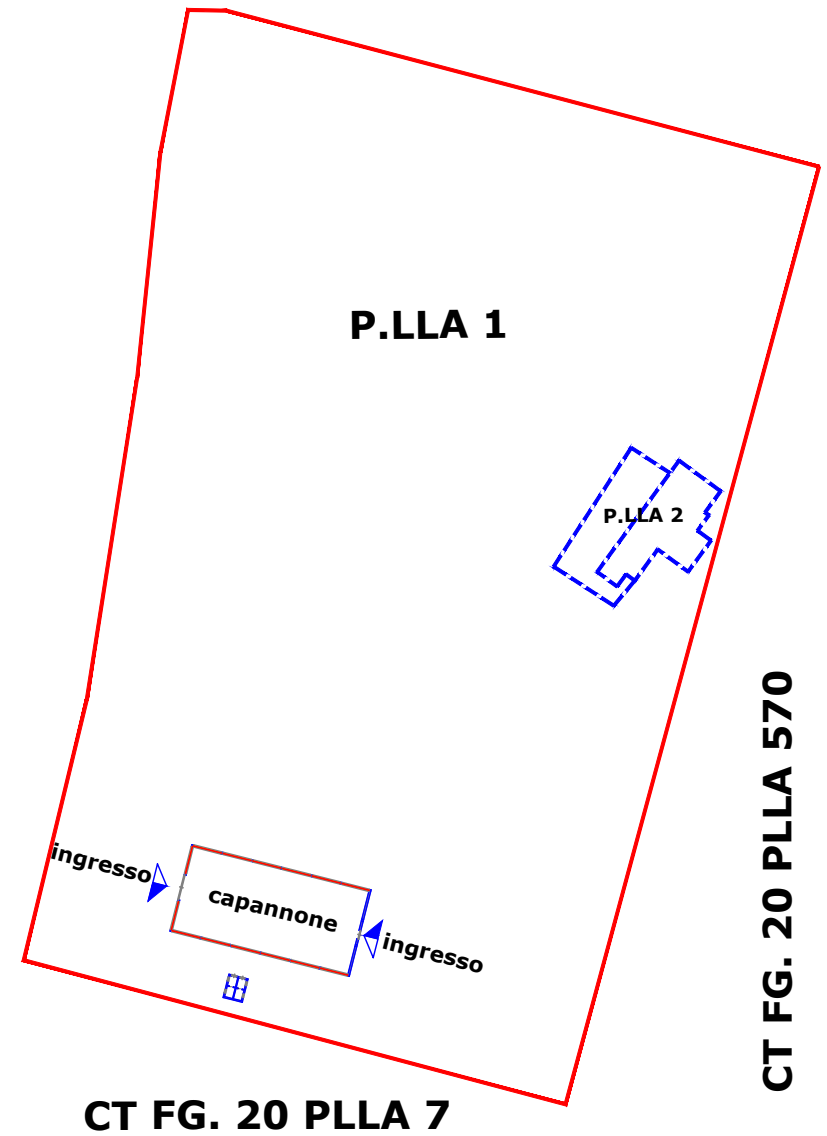

CT FG. 20 PLLA 570

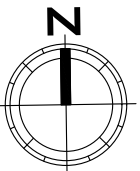

Vittorio Merito architetto
via Gennaro Serra, 75 - 80132 Napoli

TRIBUNALE DI NOLA
sezione civile EE.II.
- Giudice dott.ssa Miriam VALENTI-
Procedura Esecutiva R.G.: 109/2021

Rilievo architettonico unità immobiliare

Via Tavernanova
Palma Campania (NA)

Il Tecnico

Data
Febbraio
2022

Fuori
Scala

ELABORATO

3

VIA TAVERNANOVA

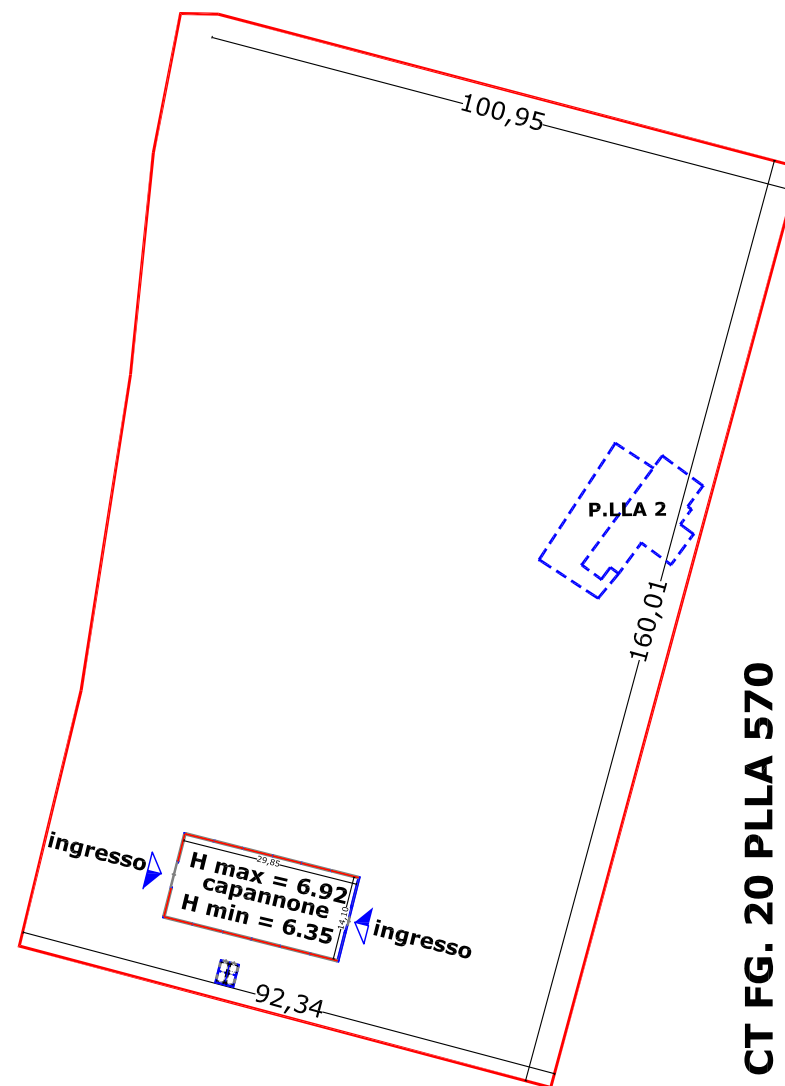

CT FG. 20 PLLA 7

CT FG. 20 PLLA 570

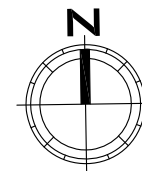

Vittorio Merito architetto
via Gennaro Serra, 75 - 80132 Napoli

TRIBUNALE DI NOLA
sezione civile EE.II.
- Giudice dott.ssa Miriam VALENTI-
Procedura Esecutiva R.G.: 109/2021

ELABORATO

Rilievo architettonico unità immobiliare

Via Tavernanova
Palma Campania (NA)

pianta foto

Data
Febbraio
2022

Fuori
Scala

Il Tecnico

4

VIA TAVERNANOVA

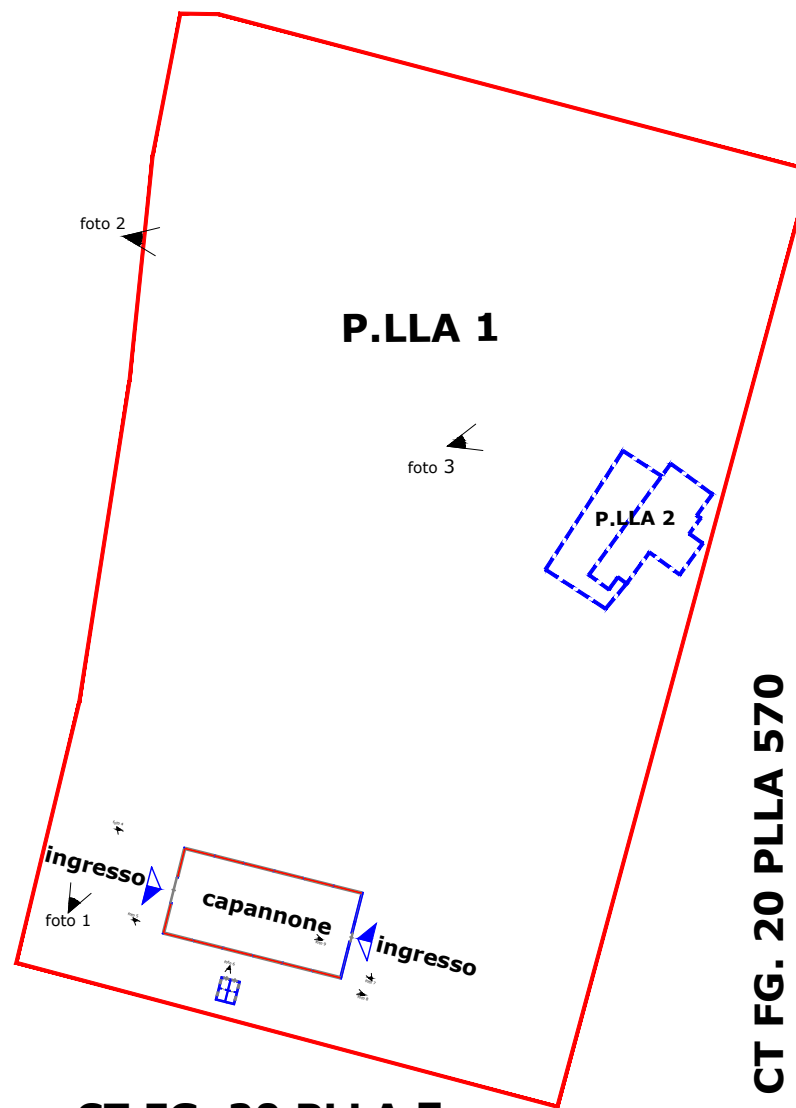

CT FG. 20 PLLA 7

CT FG. 20 PLLA 570

