



Foto 1

*Esperto Stimatore ex art. 568 c.p.c. – arch. Vittorio Merito*  
via Gennaro Serra n°75 - 80132 Napoli  
tel. 081 19711750 – fax. 081 19810934 - cell. 339 8959424 - vittorio.merito@archiworldpec.it –  
P. IVA 06718461210



Foto 2

*Esperto Stimatore ex art. 568 c.p.c. – arch. Vittorio Merito*  
via Gennaro Serra n°75 - 80132 Napoli  
tel. 081 19711750 – fax. 081 19810934 - cell. 339 8959424 - vittorio.merito@archiworldpec.it –  
P. IVA 06718461210



N=5300

E=12900

1 Particella: 566

9-Nov-2021 17:2:20  
Scala originale: 1:2000  
Dimensione cornice: 534.000 x 378.000 metProtcollo pratica T382893/2021  
Comune: (NA) PALMA CAMPANIA  
Foglio: 20

**Vittorio Merito architetto**  
via Gennaro Serra, 75 - 80132 Napoli

**TRIBUNALE DI NOLA**  
sezione civile EE.II.  
- Giudice dott.ssa Miriam VALENTI-  
Procedura Esecutiva R.G.: 109/2021

**Rilievo architettonico unità immobiliare**

Via Tavernanova  
Palma Campania (NA)

individuazione  
sovrapposizione vax

Data  
Febbraio  
2022

Fuori  
Scala

ELABORATO

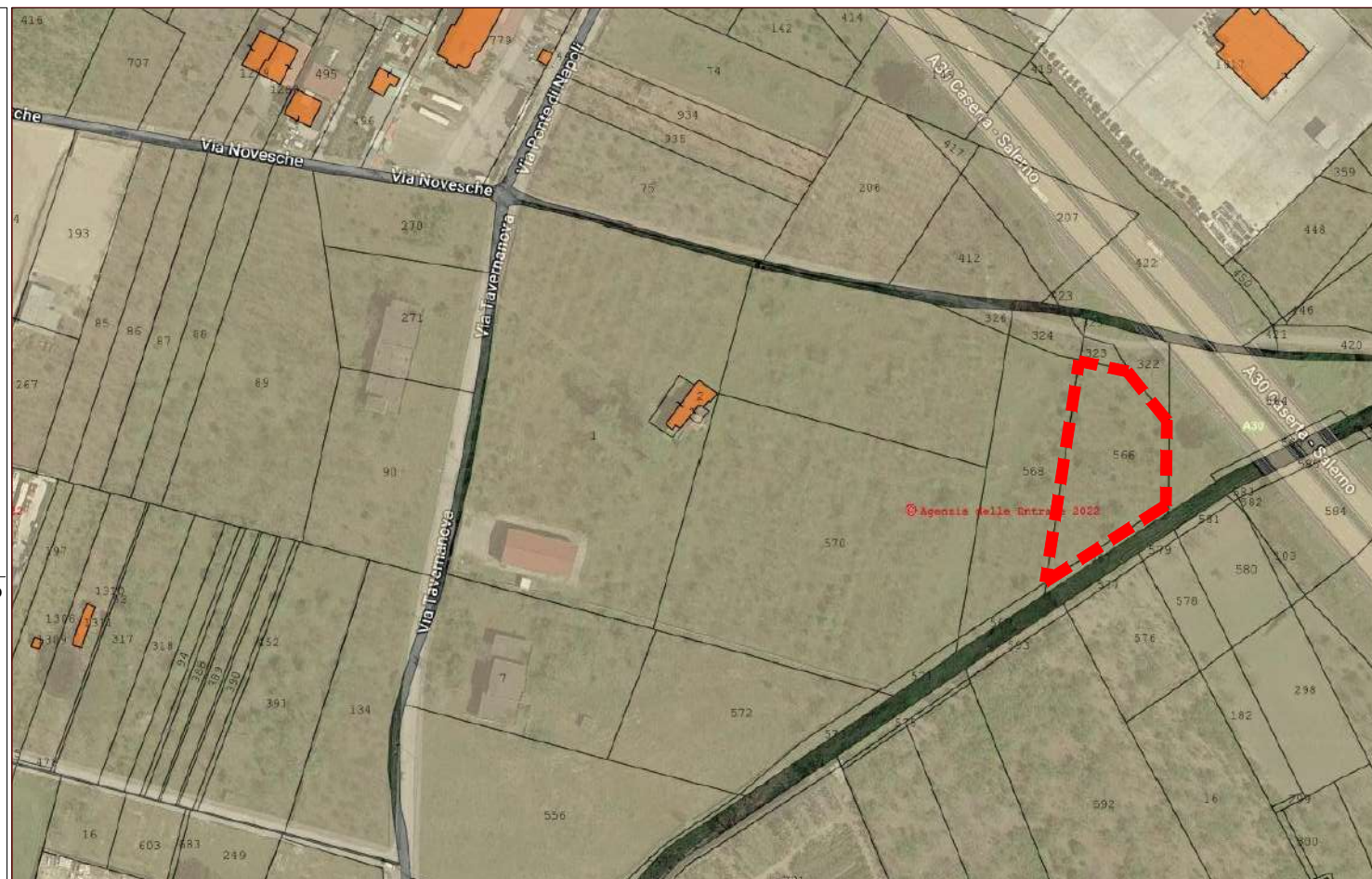

Il Tecnico

**Vittorio Merito architetto**  
via Gennaro Serra, 75 - 80132 Napoli

**TRIBUNALE DI NOLA**  
sezione civile EE.II.  
- Giudice dott.ssa Miriam VALENTI-  
Procedura Esecutiva R.G.: 109/2021

**Rilievo architettonico unità immobiliare**

Via Tavernanova  
Palma Campania (NA)

inquadramento

Data  
Febbraio  
2022

Fuori  
Scala

ELABORATO

1



Cartografia: I.C.A. - D.M. 1/14/1988 (L. 2/9/1987) - scala 1:500 - proiezione UTM - datum 1959 - zona 18N - codice EPSG: 31466 - file: C:\Users\... - data: 2021/02/27 - ore: 10:30 - autore: Vittorio Merito - email: v.merito@vmerito.com

Il Tecnico

**Vittorio Merito architetto**  
via Gennaro Serra, 75 - 80132 Napoli

**TRIBUNALE DI NOLA**  
sezione civile EE.II.  
- Giudice dott.ssa Miriam VALENTI-  
Procedura Esecutiva R.G.: 109/2021

**Rilievo architettonico unità immobiliare**

Via Tavernanova  
Palma Campania (NA)

individuazione  
ambienti

**Data**  
**Febbraio**  
**2022**

Fuori  
Scala

**Il Tecnico**

ELABORATO

**2**

**CT FG. 20 PLLA 323**

**CT FG. 20 P.LLA 568**

**P.LLA 566**

**CT FG. 20 PLLA 567**

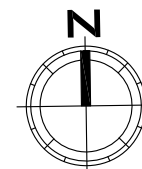

**Vittorio Merito architetto**  
via Gennaro Serra, 75 - 80132 Napoli

**TRIBUNALE DI NOLA**  
sezione civile EE.II.  
- Giudice dott.ssa Miriam VALENTI-  
Procedura Esecutiva R.G.: 109/2021

**Rilievo architettonico unità immobiliare**

Via Tavernanova  
Palma Campania (NA)

**Il Tecnico**

pianta quote

**Data**  
**Febbraio**  
**2022**

Fuori  
Scala

**3**

ELABORATO

**CT FG. 20 PLLA 323**

**CT FG. 20 P.LLA 568**

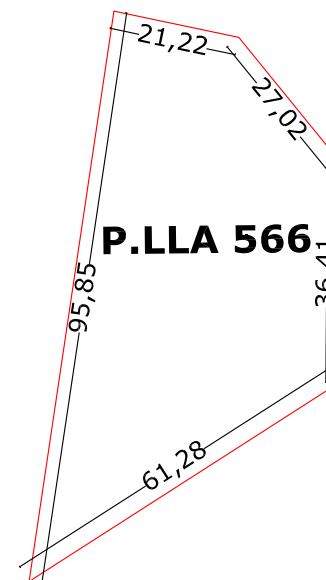

**CT FG. 20 PLLA 567**

**Vittorio Merito architetto**  
via Gennaro Serra, 75 - 80132 Napoli

**TRIBUNALE DI NOLA**  
sezione civile EE.II.  
- Giudice dott.ssa Miriam VALENTI-  
**Procedura Esecutiva R.G.: 109/2021**

**Rilievo architettonico unità immobiliare**

**Via Tavernanova**  
**Palma Campania (NA)**

**Il Tecnico**

pianta foto

**Data**  
**Febbraio**  
**2022**

Fuori  
Scala

ELABORATO

**4**

**CT FG. 20 PLLA 323**

**CT FG. 20 P.LLA 568**

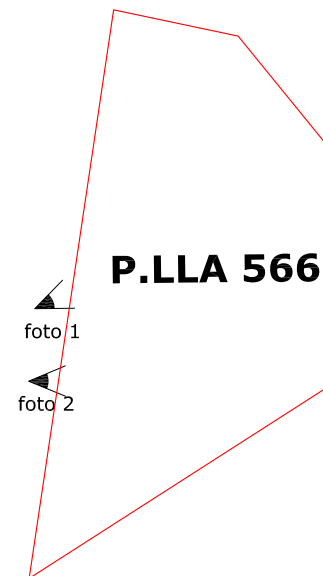

**CT FG. 20 PLLA 567**