



Foto 1

Esperto Stimatore ex art. 568 c.p.c. – arch. Vittorio Merito
via Gennaro Serra n°75 - 80132 Napoli
tel. 081 19711750 – fax. 081 19810934 - cell. 339 8959424 - vittorio.merito@archiworldpec.it –
P. IVA 06718461210



Foto 2

Esperto Stimatore ex art. 568 c.p.c. – arch. Vittorio Merito
via Gennaro Serra n°75 - 80132 Napoli
tel. 081 19711750 – fax. 081 19810934 - cell. 339 8959424 - vittorio.merito@archiworldpec.it –
P. IVA 06718461210



Foto 3

Esperto Stimatore ex art. 568 c.p.c. – arch. Vittorio Merito
via Gennaro Serra n°75 - 80132 Napoli
tel. 081 19711750 – fax. 081 19810934 - cell. 339 8959424 - vittorio.merito@archiworldpec.it –
P. IVA 06718461210

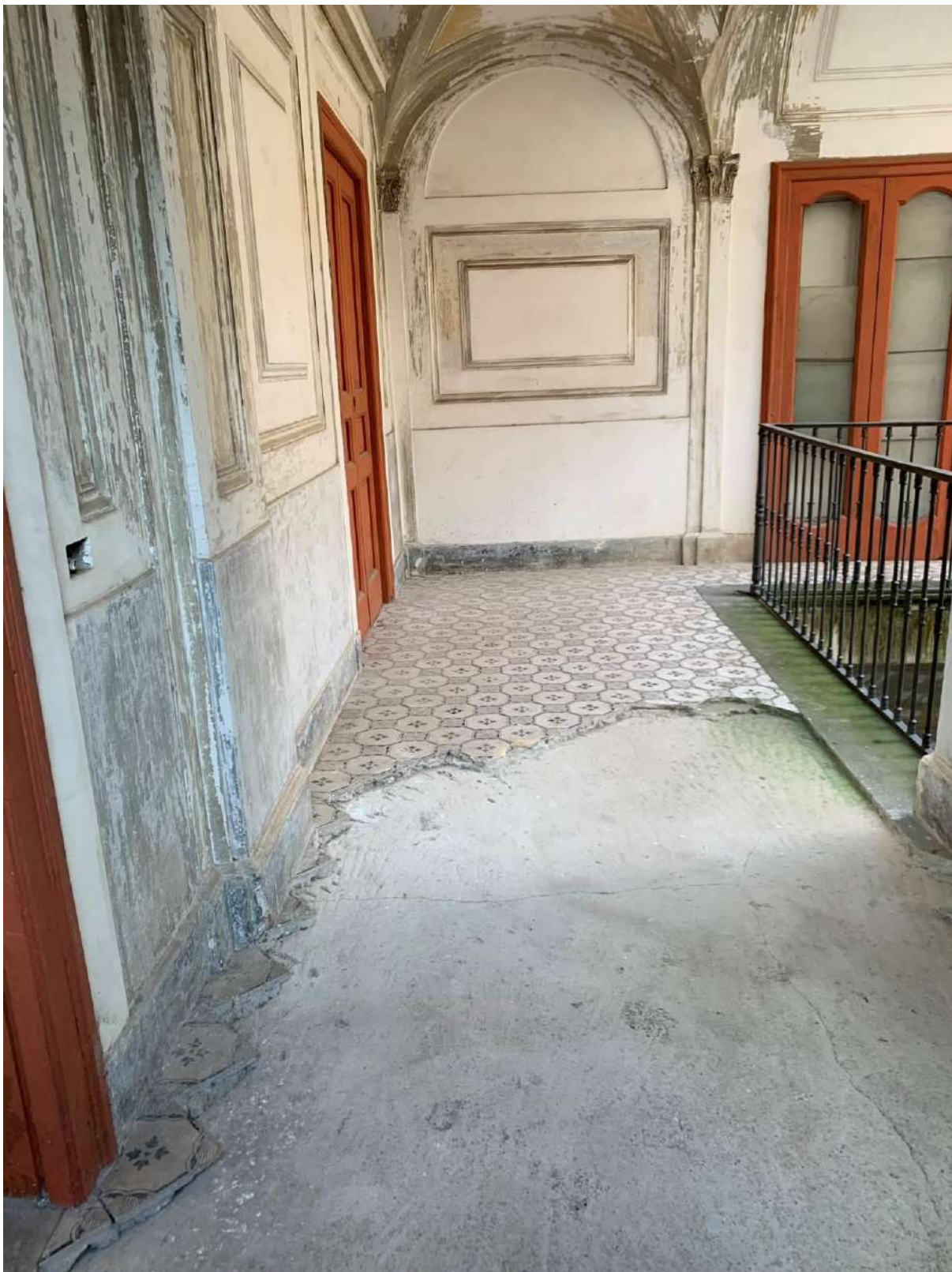

Foto4

Esperto Stimatore ex art. 568 c.p.c. – arch. Vittorio Merito
via Gennaro Serra n°75 - 80132 Napoli
tel. 081 19711750 – fax. 081 19810934 - cell. 339 8959424 - vittorio.merito@archiworldpec.it –
P. IVA 06718461210



Foto 5

Esperto Stimatore ex art. 568 c.p.c. – arch. Vittorio Merito
via Gennaro Serra n°75 - 80132 Napoli
tel. 081 19711750 – fax. 081 19810934 - cell. 339 8959424 - vittorio.merito@archiworldpec.it –
P. IVA 06718461210



Foto 6

Esperto Stimatore ex art. 568 c.p.c. – arch. Vittorio Merito
via Gennaro Serra n°75 - 80132 Napoli
tel. 081 19711750 – fax. 081 19810934 - cell. 339 8959424 - vittorio.merito@archiworldpec.it –
P. IVA 06718461210



Foto 7

Esperto Stimatore ex art. 568 c.p.c. – arch. Vittorio Merito
via Gennaro Serra n°75 - 80132 Napoli
tel. 081 19711750 – fax. 081 19810934 - cell. 339 8959424 - vittorio.merito@archiworldpec.it –
P. IVA 06718461210



Foto 8

Esperto Stimatore ex art. 568 c.p.c. – arch. Vittorio Merito
via Gennaro Serra n°75 - 80132 Napoli
tel. 081 19711750 – fax. 081 19810934 - cell. 339 8959424 - vittorio.merito@archiworldpec.it –
P. IVA 06718461210



Foto 9

Esperto Stimatore ex art. 568 c.p.c. – arch. Vittorio Merito
via Gennaro Serra n°75 - 80132 Napoli
tel. 081 19711750 – fax. 081 19810934 - cell. 339 8959424 - vittorio.merito@archiworldpec.it –
P. IVA 06718461210



Foto 10

Esperto Stimatore ex art. 568 c.p.c. – arch. Vittorio Merito
via Gennaro Serra n°75 - 80132 Napoli
tel. 081 19711750 – fax. 081 19810934 - cell. 339 8959424 - vittorio.merito@archiworldpec.it –
P. IVA 06718461210



Foto 11

Esperto Stimatore ex art. 568 c.p.c. – arch. Vittorio Merito
via Gennaro Serra n°75 - 80132 Napoli
tel. 081 19711750 – fax. 081 19810934 - cell. 339 8959424 - vittorio.merito@archiworldpec.it –
P. IVA 06718461210



Foto 12

Esperto Stimatore ex art. 568 c.p.c. – arch. Vittorio Merito
via Gennaro Serra n°75 - 80132 Napoli
tel. 081 19711750 – fax. 081 19810934 - cell. 339 8959424 - vittorio.merito@archiworldpec.it –
P. IVA 06718461210



Foto 13

Esperto Stimatore ex art. 568 c.p.c. – arch. Vittorio Merito
via Gennaro Serra n°75 - 80132 Napoli
tel. 081 19711750 – fax. 081 19810934 - cell. 339 8959424 - vittorio.merito@archiworldpec.it –
P. IVA 06718461210



Foto 14

Esperto Stimatore ex art. 568 c.p.c. – arch. Vittorio Merito
via Gennaro Serra n°75 - 80132 Napoli
tel. 081 19711750 – fax. 081 19810934 - cell. 339 8959424 - vittorio.merito@archiworldpec.it –
P. IVA 06718461210



Foto 15

Esperto Stimatore ex art. 568 c.p.c. – arch. Vittorio Merito
via Gennaro Serra n°75 - 80132 Napoli
tel. 081 19711750 – fax. 081 19810934 - cell. 339 8959424 - vittorio.merito@archiworldpec.it –
P. IVA 06718461210



Foto 16

Esperto Stimatore ex art. 568 c.p.c. – arch. Vittorio Merito
via Gennaro Serra n°75 - 80132 Napoli
tel. 081 19711750 – fax. 081 19810934 - cell. 339 8959424 - vittorio.merito@archiworldpec.it –
P. IVA 06718461210

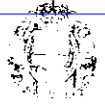

MINISTERO DELLE FINANZE

DIREZIONE GENERALE DEL CATASTO E DEI SERVIZI TECNICI ERARIALI

ACCERTAMENTO GENERALE DELLA PROPRIETA' IMMOBILIARE URBANA

(R. DECRETO LEGGE 13 APRILE 1939 XVII N°652)

Planimetria degli immobili urbani denunciati con la Scheda N° 1809954

Comune PALMA CAMPANIA Ditta Omissis

Via A. De Martini

Segnare, cognome, nome, paternita del solo primo intestatario

ACCERTAMENTO GENERALE DELLA PROPRIETA' IMMOBILIARE URBANA

(R.D.L. 13 aprile 1939-XVII, n. 652)

COMUNE di PALMA CAMPANIA

Talloncino di riscontro DELLA SCHEDA NUMERO

18099544

AVVERTENZA: Il presente talloncino deve essere incollato a cura del dichiarante sulla planimetria (riprodurre la unita immobiliare denunciata con la presente scheda) da presentare ai sensi dell'articolo 7 del R. D. L. 13 aprile 1939-XVII, n. 652.

Viale Belvedere

Via A. De Martini

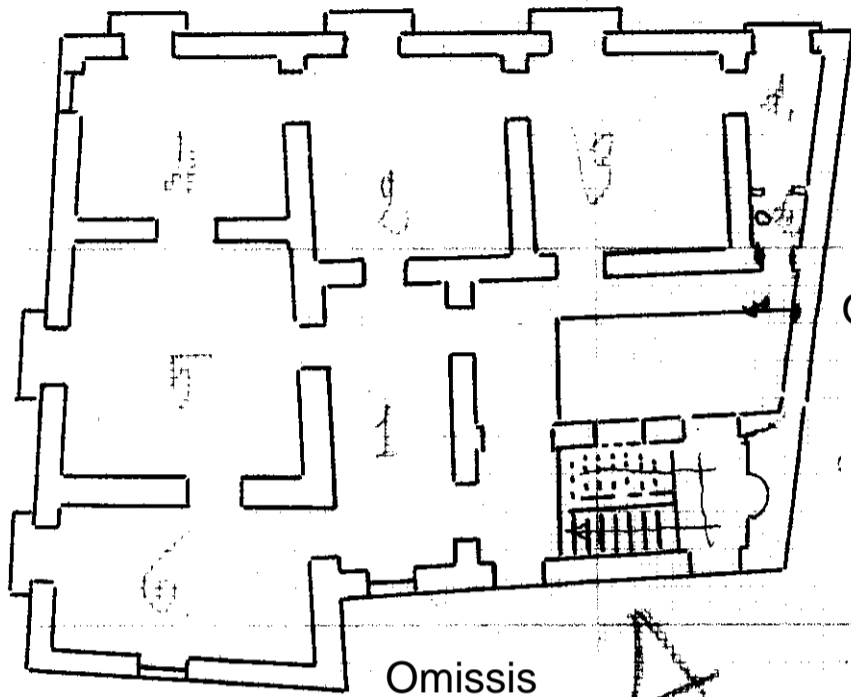

Omissis

I° Piano

F.H.

664

5

Omissis

Via A. De Martini

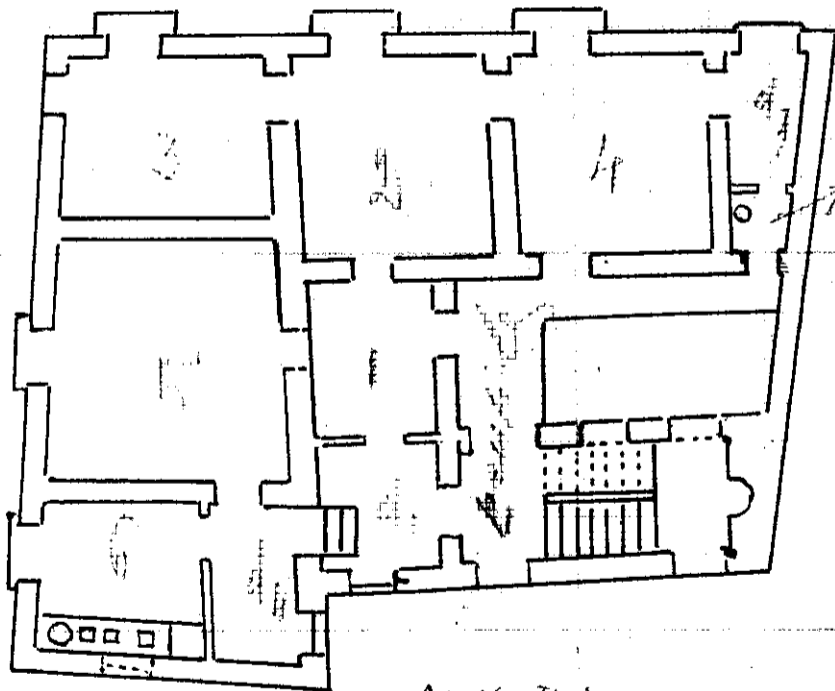

Omissis

2° piano

ORIENTAMENTO

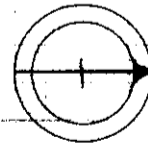

SCALA di 1:.....

Compilata da:

(Titolo, nome e cognome del tecnico)

Iscritto all'Albo de... della Provincia di...

Data

Firma

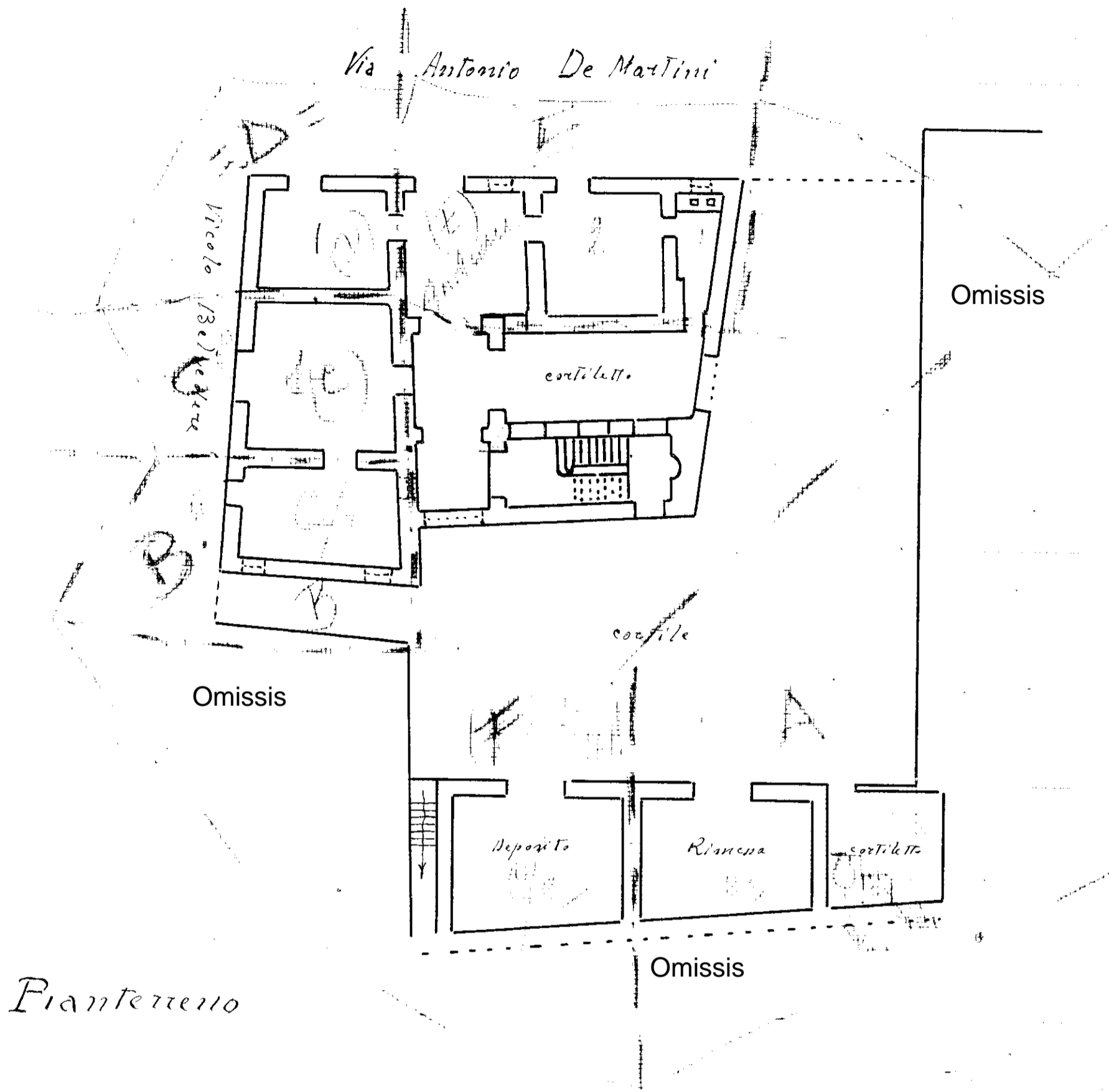

man 01

Vittorio Merito architetto
via Gennaro Serra, 75 - 80132 Napoli

TRIBUNALE DI NOLA
sezione civile EE.II.
- Giudice dott.ssa Miriam VALENTI-
Procedura Esecutiva R.G.: 109/2021

Rilievo architettonico unità immobiliare

Via Antonio De Martino n. 43 - Piano 1
Palma Campania (NA)

inquadramento

Data
Gennaio
2022

Fuori
Scala

Il Tecnico

ELABORATO

1

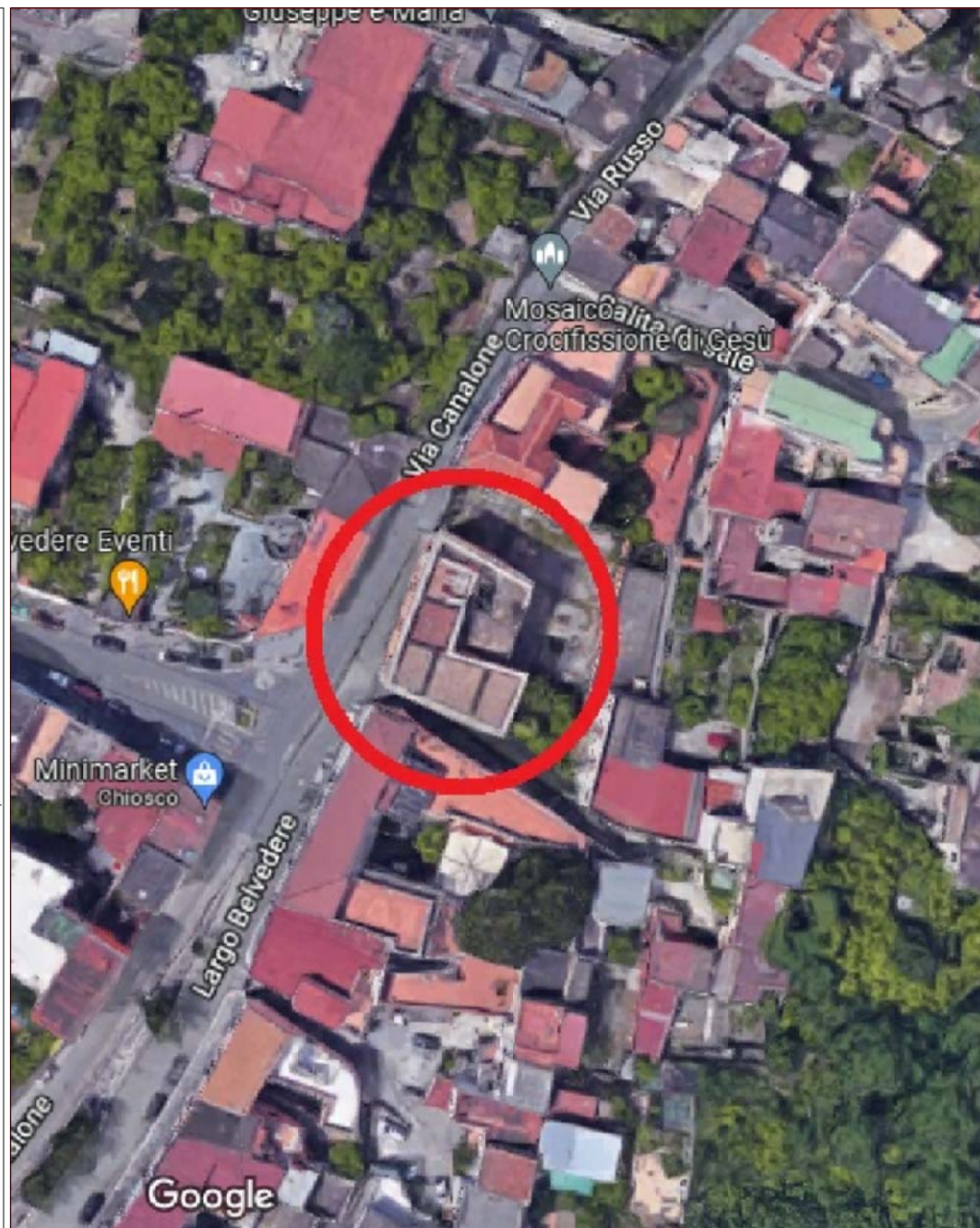

Vittorio Merito architetto
via Gennaro Serra, 75 - 80132 Napoli

TRIBUNALE DI NOLA
sezione civile EE.II.
- Giudice dott.ssa Miriam VALENTI-
Procedura Esecutiva R.G.: 109/2021

Rilievo architettonico unità immobiliare

Via Antonio De Martino n. 43 - Piano 1
Palma Campania (NA)

individuazione
ambienti

Data
Gennaio
2022

Fuori
Scala

Il Tecnico

ELABORATO

2

LARGO BELVEDERE

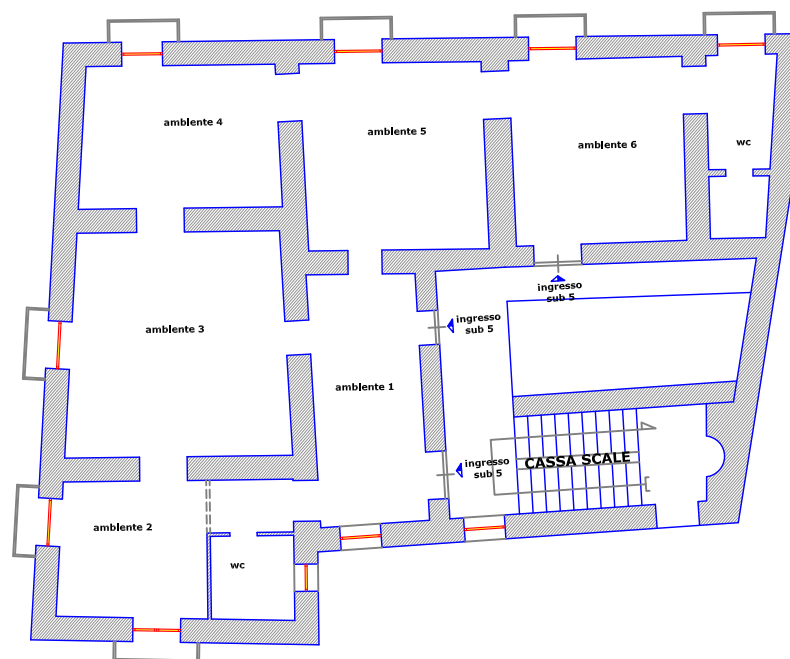

CORTILE COMUNE

CORTILE COMUNE

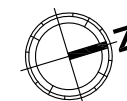

Vittorio Merito architetto
via Gennaro Serra, 75 - 80132 Napoli

TRIBUNALE DI NOLA
sezione civile EE.II.
- Giudice dott.ssa Miriam VALENTI-
Procedura Esecutiva R.G.: 109/2021

Rilievo architettonico unità immobiliare

Via Antonio De Martino n. 43 - Piano 1
Palma Campania (NA)

pianta quote

Data
Gennaio
2022

Fuori
Scala

Il Tecnico

ELABORATO

3

LARGO BELVEDERE

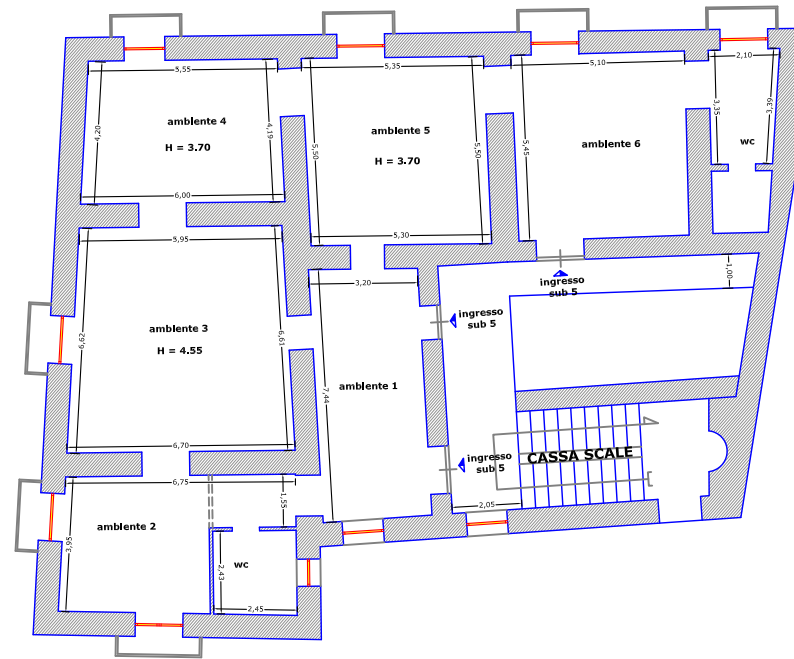

CORTILE COMUNE

CORTILE COMUNE

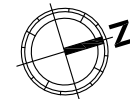

Vittorio Merito architetto
via Gennaro Serra, 75 - 80132 Napoli

TRIBUNALE DI NOLA
sezione civile EE.II.
- Giudice dott.ssa Miriam VALENTI-
Procedura Esecutiva R.G.: 109/2021

Rilievo architettonico unità immobiliare

Via Antonio De Martino n. 43 - Piano 1
Palma Campania (NA)

pianta foto

Data
Gennaio
2022

Fuori
Scala

Il Tecnico

4

ELABORATO

foto 1

LARGO BELVEDERE

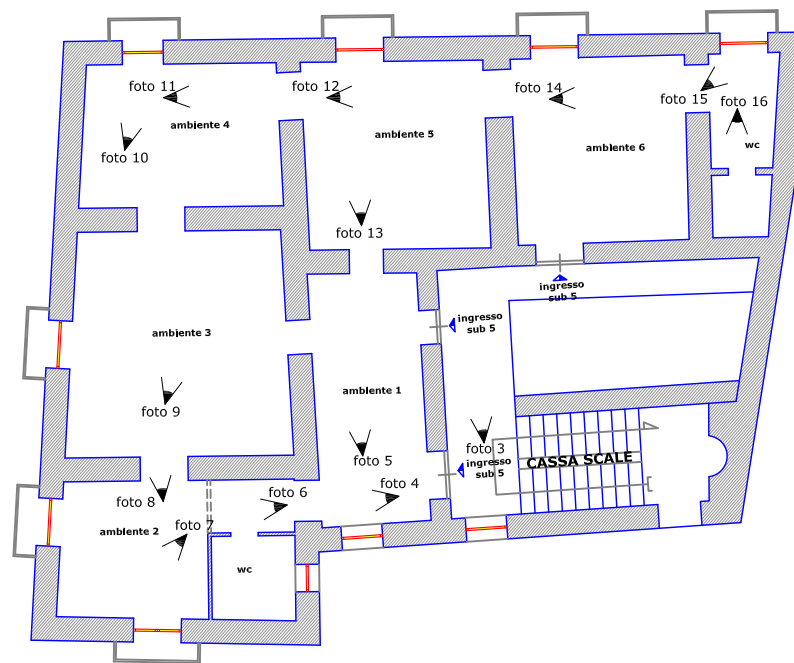

CORTILE COMUNE

CORTILE COMUNE

foto 2

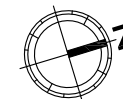

Vittorio Merito architetto
via Gennaro Serra, 75 - 80132 Napoli

TRIBUNALE DI NOLA
sezione civile EE.II.
- Giudice dott.ssa Miriam VALENTI-
Procedura Esecutiva R.G.: 109/2021

Rilievo architettonico unità immobiliare

Via Antonio De Martino n. 43 - Piano 1
Palma Campania (NA)

sovrapposizione
pianta catastale - rilievo

Data
Gennaio
2022

Fuori
Scala

Il Tecnico

ELABORATO

5

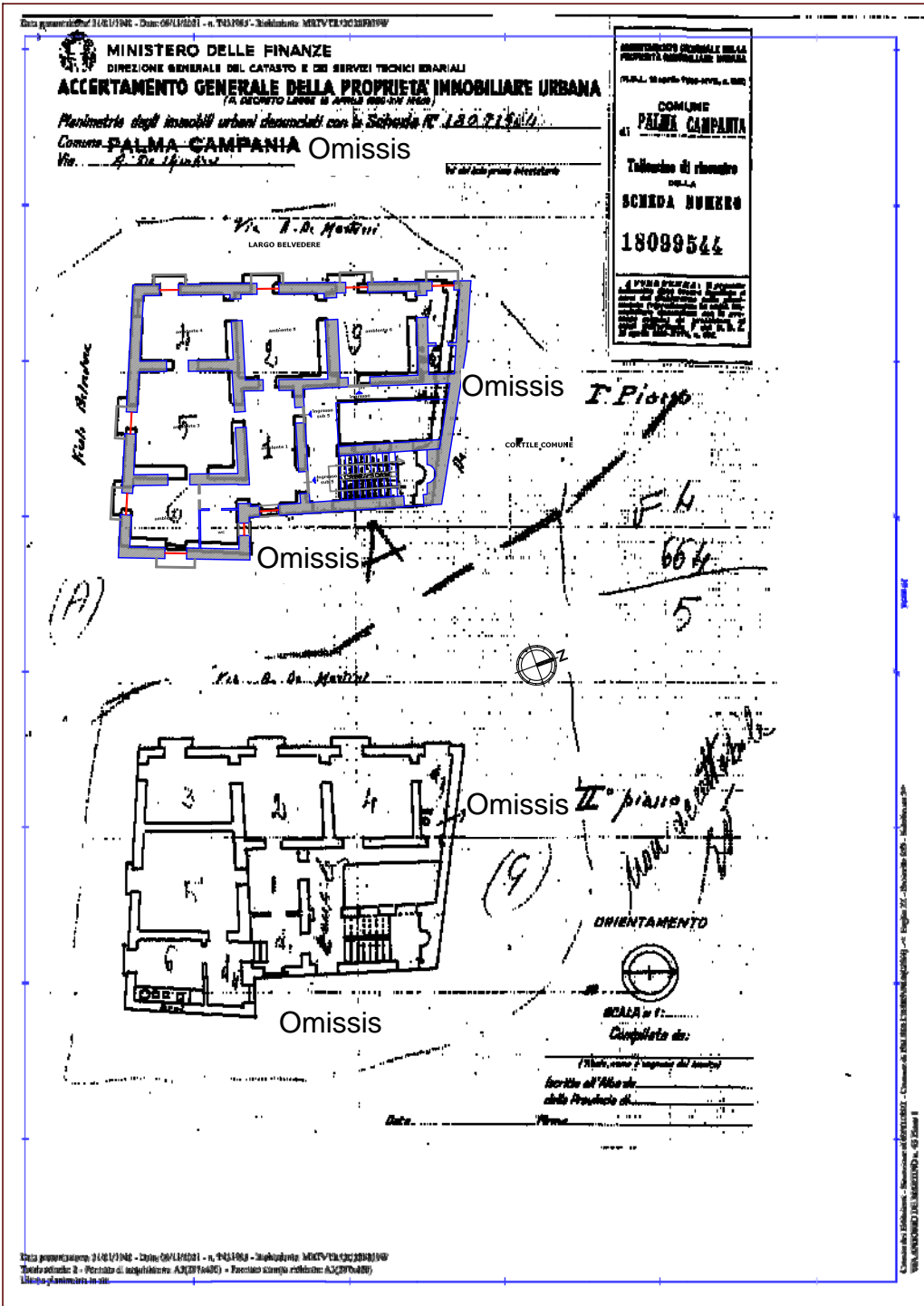

Vittorio Merito architetto
via Gennaro Serra, 75 - 80132 Napoli

TRIBUNALE DI NOLA
sezione civile EE.II.
- Giudice dott.ssa Miriam VALENTI-
Procedura Esecutiva R.G.: 109/2021

Rilievo architettonico unità immobiliare

Via Antonio De Martino n. 43 - Piano 1
Palma Campania (NA)

pianta individuazione
difformità catastali

Data
Gennaio
2022

Fuori
Scala

Il Tecnico

ELABORATO

6

LEGENDA  difformità riscontrate

LARGO BELVEDERE

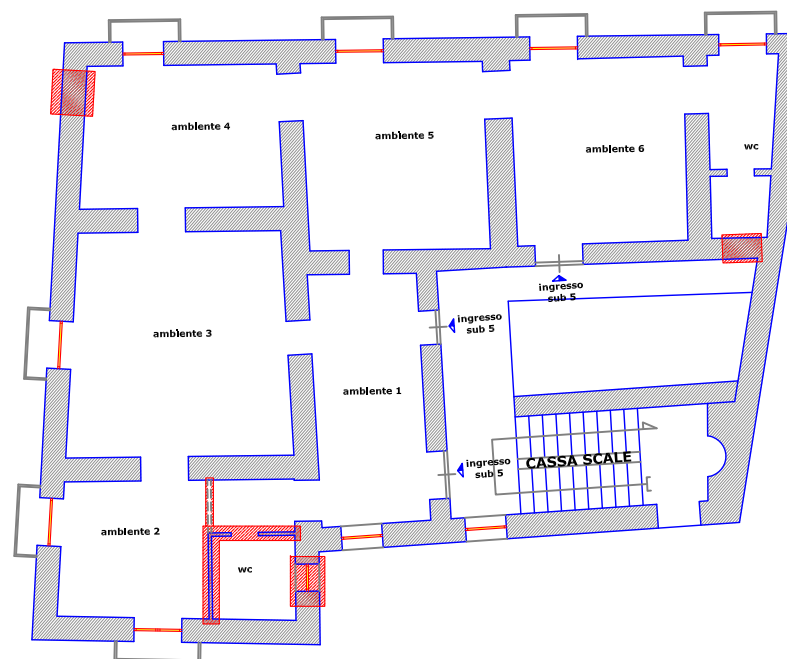

CORTILE COMUNE

CORTILE COMUNE

