



Foto 1

Esperto Stimatore ex art. 568 c.p.c. – arch. Vittorio Merito
via Gennaro Serra n°75 - 80132 Napoli
tel. 081 19711750 – fax. 081 19810934 - cell. 339 8959424 - vittorio.merito@archiworldpec.it –
P. IVA 06718461210



Foto 2

Esperto Stimatore ex art. 568 c.p.c. – arch. Vittorio Merito
via Gennaro Serra n°75 - 80132 Napoli
tel. 081 19711750 – fax. 081 19810934 - cell. 339 8959424 - vittorio.merito@archiworldpec.it –
P. IVA 06718461210



Foto 3

Esperto Stimatore ex art. 568 c.p.c. – arch. Vittorio Merito
via Gennaro Serra n°75 - 80132 Napoli
tel. 081 19711750 – fax. 081 19810934 - cell. 339 8959424 - vittorio.merito@archiworldpec.it –
P. IVA 06718461210



Foto 4

Esperto Stimatore ex art. 568 c.p.c. – arch. Vittorio Merito
via Gennaro Serra n°75 - 80132 Napoli
tel. 081 19711750 – fax. 081 19810934 - cell. 339 8959424 - vittorio.merito@archiworldpec.it –
P. IVA 06718461210



Foto 5

Esperto Stimatore ex art. 568 c.p.c. – arch. Vittorio Merito
via Gennaro Serra n°75 - 80132 Napoli
tel. 081 19711750 – fax. 081 19810934 - cell. 339 8959424 - vittorio.merito@archiworldpec.it –
P. IVA 06718461210



Foto 6

Esperto Stimatore ex art. 568 c.p.c. – arch. Vittorio Merito
via Gennaro Serra n°75 - 80132 Napoli
tel. 081 19711750 – fax. 081 19810934 - cell. 339 8959424 - vittorio.merito@archiworldpec.it –
P. IVA 06718461210

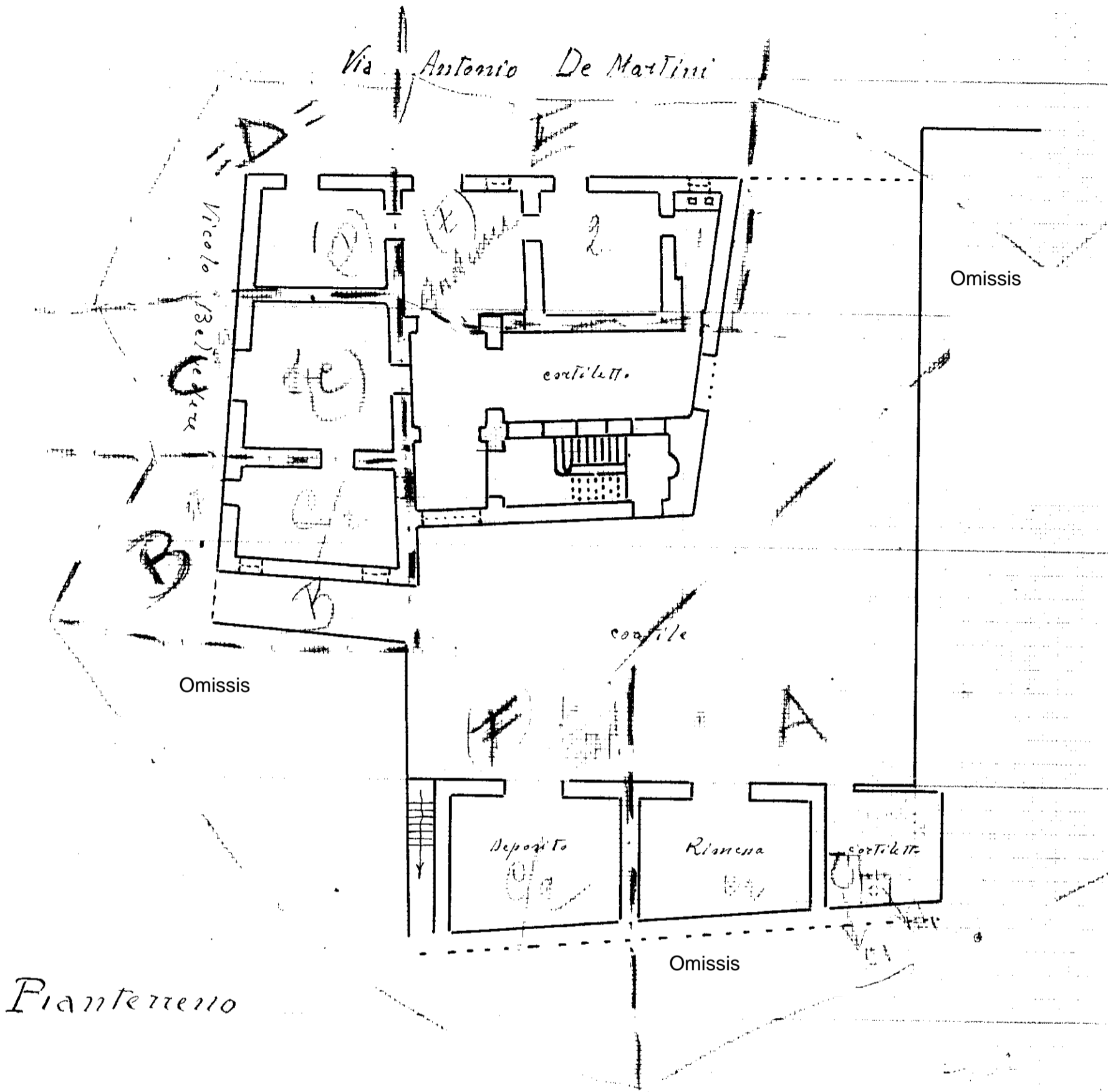

Vittorio Merito architetto
via Gennaro Serra, 75 - 80132 Napoli

TRIBUNALE DI NOLA
sezione civile EE.II.
- Giudice dott.ssa Miriam VALENTI-
Procedura Esecutiva R.G.: 109/2021

Rilievo architettonico unità immobiliare

Via Antonio De Martino n. 47 - Piano T
Palma Campania (NA)

inquadramento

Data
Gennaio
2022

Fuori
Scala

Il Tecnico

ELABORATO

1

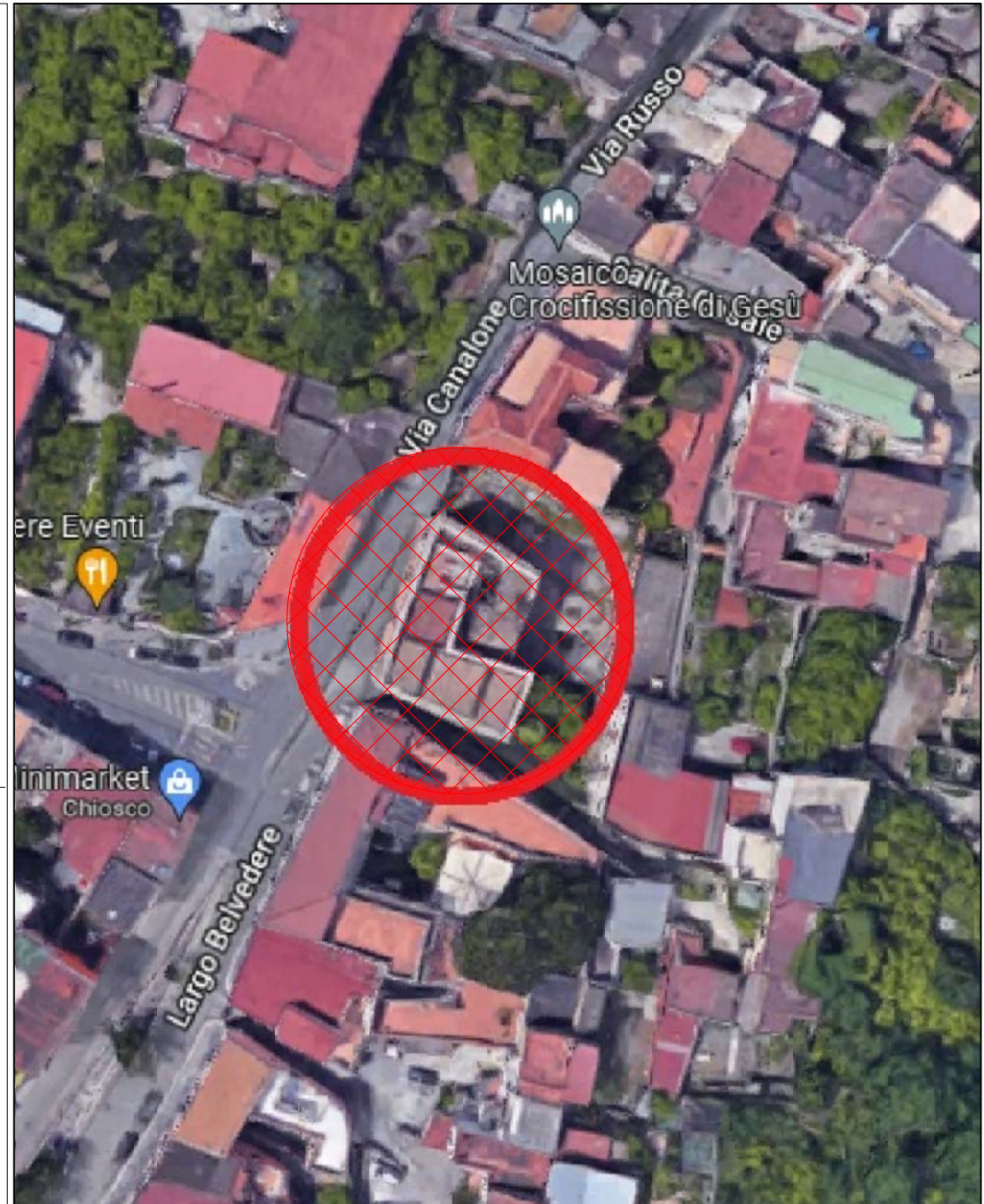

Vittorio Merito architetto
via Gennaro Serra, 75 - 80132 Napoli

TRIBUNALE DI NOLA
sezione civile EE.II.
- Giudice dott.ssa Miriam VALENTI-
Procedura Esecutiva R.G.: 109/2021

Rilievo architettonico unità immobiliare

Via Antonio De Martino n. 47 - Piano T
Palma Campania (NA)

Il Tecnico

individuazione
ambienti

Data
Gennaio
2022

Fuori
Scala

ELABORATO

2

CORTILE

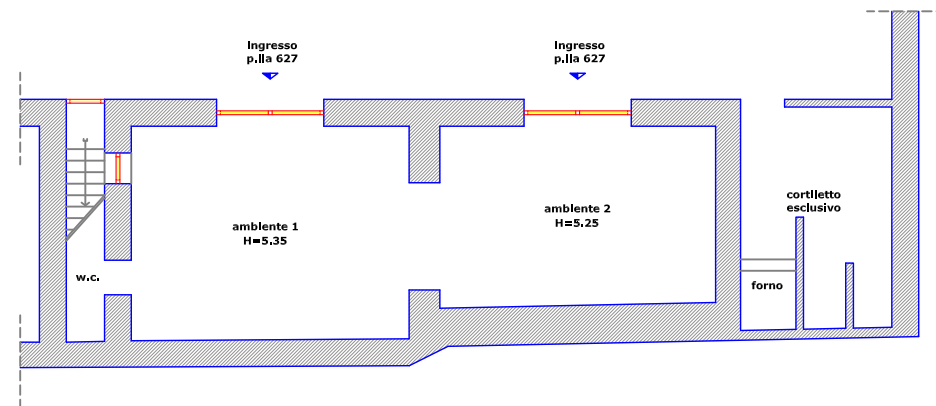

CT FG 22 P.LLA 629

CT FG 22 P.LLA 620



Vittorio Merito architetto
via Gennaro Serra, 75 - 80132 Napoli

TRIBUNALE DI NOLA
sezione civile EE.II.
- Giudice dott.ssa Miriam VALENTI-
Procedura Esecutiva R.G.: 109/2021

Rilievo architettonico unità immobiliare

Via Antonio De Martino n. 47 - Piano T
Palma Campania (NA)

pianta quote

Data
Gennaio
2022

Fuori
Scala

Il Tecnico

ELABORATO

3

CORTILE

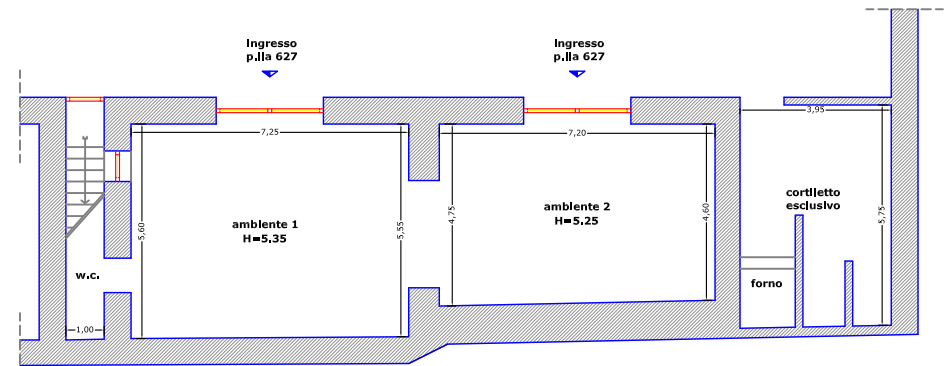

CT FG 22 P.LLA 629

CT FG 22 P.LLA 620



Vittorio Merito architetto
via Gennaro Serra, 75 - 80132 Napoli

TRIBUNALE DI NOLA
sezione civile EE.II.
- Giudice dott.ssa Miriam VALENTI-
Procedura Esecutiva R.G.: 109/2021

Rilievo architettonico unità immobiliare

Via Antonio De Martino n. 47 - Piano T
Palma Campania (NA)

pianta foto

Data
Gennaio
2022

Fuori
Scala

Il Tecnico

ELABORATO

4

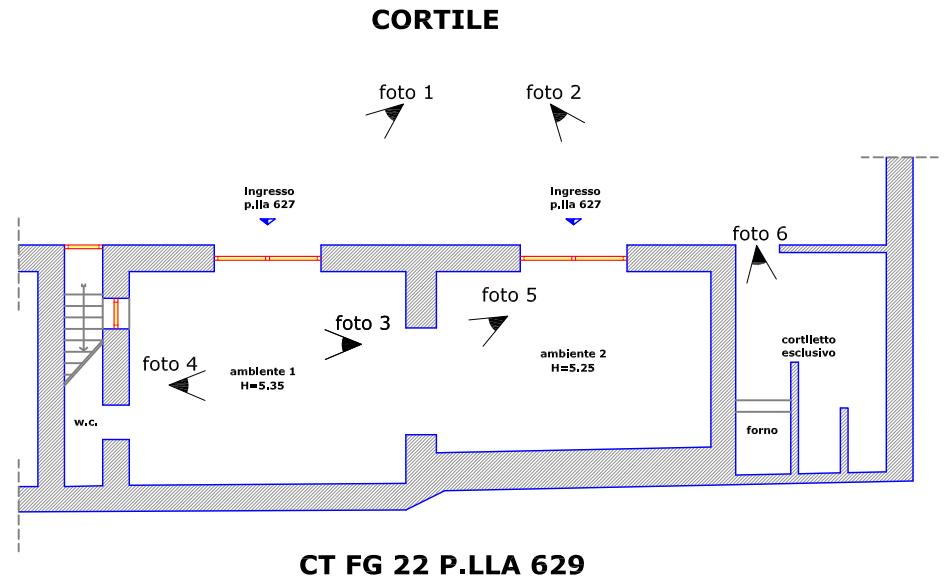

Vittorio Merito architetto
via Gennaro Serra, 75 - 80132 Napoli

TRIBUNALE DI NOLA
sezione civile EE.II.
- Giudice dott.ssa Miriam VALENTI-
Procedura Esecutiva R.G.: 109/2021

Rilievo architettonico unità immobiliare

Via Antonio De Martino n. 47 - Piano T
Palma Campania (NA)

pianta individuazione
difformità catastali

Data
Gennaio
2022

Fuori
Scala

Il Tecnico

ELABORATO

6

CORTILE

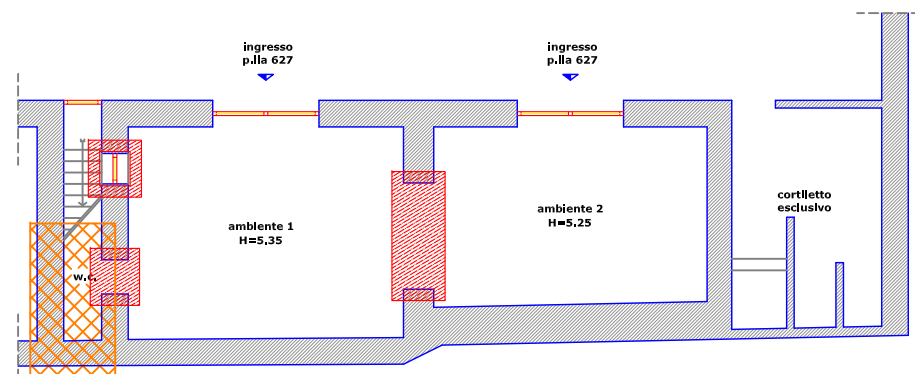

CT FG 22 P.LLA 629

CT FG 22 P.LLA 620

LEGENDA

wc realizzato su
bene non oggetto
di pignoramento

difformità
catastali
riscontrate

